

Statistische Berichte

LDS-Bestell-Nr. A 66 3 8721
(Kennziffer A VI 5 – hj 1/87)

Sozialversicherungspflichtig beschäftigte Arbeitnehmer in Nordrhein-Westfalen am 30. Juni 1987

Ergebnisse der Beschäftigten- und
Entgeltstatistik nach Verwaltungsbezirken

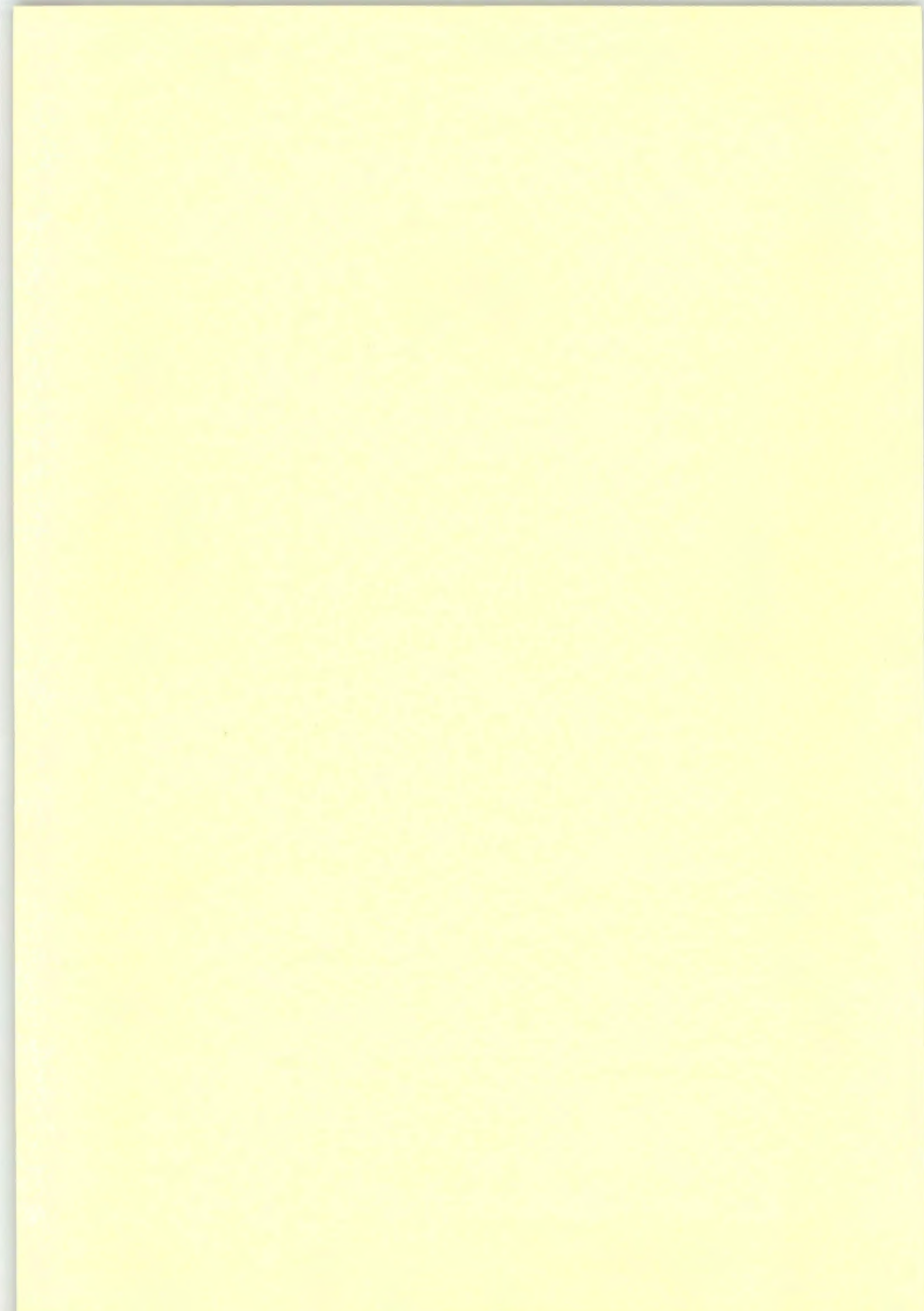

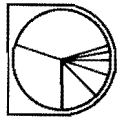

Statistische Berichte

LDS-Bestell-Nr. A 66 3 8721
(Kennziffer A VI 5 – hj 1/87)

Sozialversicherungspflichtig beschäftigte Arbeitnehmer in Nordrhein-Westfalen am 30. Juni 1987

Ergebnisse der Beschäftigten- und
Entgeltstatistik nach Verwaltungsbezirken

Landesamt für Datenverarbeitung und Statistik Nordrhein-Westfalen (LDS)
Postfach 1105, Mauerstraße 51, 4000 Düsseldorf 1, Telefon (0211) 4 49 71

Erschienen im April 1988

Statistische Berichte mit * vor der bundeseinheitlichen Kennziffer enthalten
Angaben, die alle statistischen Landesbehörden für ihren Bereich veröffentlichen.
Preis dieser Ausgabe 13,00 DM.
Nachdruck, auch im Auszug, nur mit Quellenangabe gestattet.

Inhalt

Seite

Vorbemerkungen

Grundlagen und Inhalt der Beschäftigtenstatistik	5
Definition von Begriffen und Merkmalen	7

Wirtschaftssystematischer Teil

Sozialversicherungspflichtig beschäftigte Arbeitnehmer am 30. 6. 1987 nach Wirtschaftsabteilungen und -gruppen

Ergebnisse für

	Seite		Seite
Land Nordrhein-Westfalen	12	Regierungsbezirk Münster	42
		Kreisfreie Städte	
Regierungsbezirk Düsseldorf	13	Bottrop	43
		Gelsenkirchen	44
Kreisfreie Städte		Münster	45
Düsseldorf	14	Kreise	
Duisburg	15	Borken	46
Essen	16	Coesfeld	47
Krefeld	17	Recklinghausen	48
Mönchengladbach	18	Steinfurt	49
Mülheim a. d. Ruhr	19	Warendorf	50
Oberhausen	20	Regierungsbezirk Detmold	51
Remscheid	21		
Solingen	22	Kreisfreie Stadt	
Wuppertal	23	Bielefeld	52
Kreise		Kreise	
Kleve	24	Gütersloh	53
Mettmann	25	Herford	54
Neuss	26	Höxter	55
Viersen	27	Lippe	56
Wesel	28	Minden-Lübbecke	57
Regierungsbezirk Köln	29	Paderborn	58
		Regierungsbezirk Arnberg	59
Kreisfreie Städte			
Aachen	30	Kreisfreie Städte	
Bonn	31	Bochum	60
Köln	32	Dortmund	61
Leverkusen	33	Hagen	62
Kreise		Hamm	63
Aachen	34	Herne	64
Düren	35	Kreise	
Erftkreis	36	Ennepe-Ruhr-Kreis	65
Euskirchen	37	Hochsauerlandkreis	66
Heinsberg	38	Märkischer Kreis	67
Oberbergischer Kreis	39	Olpe	68
Rheinisch-Bergischer Kreis	40	Siegen-Wittgenstein	69
Rhein-Sieg-Kreis	41	Soest	70
		Unna	71

Berufssystematischer Teil

Sozialversicherungspflichtig beschäftigte Arbeitnehmer am 30. 6. 1987 nach Wirtschaftsabteilungen und -gruppen

Ergebnisse für

	Seite		Seite
Land Nordrhein-Westfalen	74	Regierungsbezirk Münster	104
		Kreisfreie Städte	
Regierungsbezirk Düsseldorf	75	Bottrop	105
Kreisfreie Städte		Gelsenkirchen	106
Düsseldorf	76	Münster	107
Duisburg	77	Kreise	
Essen	78	Borken	108
Krefeld	79	Coesfeld	109
Mönchengladbach	80	Recklinghausen	110
Mülheim a. d. Ruhr	81	Steinfurt	111
Oberhausen	82	Warendorf	112
Remscheid	83		
Solingen	84	Regierungsbezirk Detmold	113
Wuppertal	85	Kreisfreie Stadt	
Kreise		Bielefeld	114
Kleve	86	Kreise	
Mettmann	87	Gütersloh	115
Neuss	88	Herford	116
Viersen	89	Höxter	117
Wesel	90	Lippe	118
		Minden-Lübbecke	119
Regierungsbezirk Köln	91	Paderborn	120
Kreisfreie Städte			
Aachen	92	Regierungsbezirk Arnsberg	121
Bonn	93	Kreisfreie Städte	
Köln	94	Bochum	122
Leverkusen	95	Dortmund	123
Kreise		Hagen	124
Aachen	96	Hamm	125
Düren	97	Herne	126
Erftkreis	98	Kreise	
Euskirchen	99	Ennepe-Ruhr-Kreis	127
Heinsberg	100	Hochsauerlandkreis	128
Oberbergischer Kreis	101	Märkischer Kreis	129
Rheinisch-Bergischer Kreis	102	Olpe	130
Rhein-Sieg-Kreis	103	Siegen-Wittgenstein	131
		Soest	132
		Unna	133

Vorbemerkung

Seit 1976 werden halbjährlich Ergebnisse der Beschäftigten- und Entgeltstatistik der Bundesanstalt für Arbeit über sozialversicherungspflichtig beschäftigte Arbeitnehmer in den Verwaltungsbezirken Nordrhein-Westfalen in wirtschaftsfachlicher Gliederung veröffentlicht.

Mit Stichtag 30. 6. 1986 wird zusätzlich die Berufsstruktur der Beschäftigten dargestellt.

Grundlagen und Inhalt der Beschäftigtenstatistik

Einführung

Mit Wirkung vom 1. Januar 1973 ist das neue integrierte Meldeverfahren zur Sozialversicherung (gesetzliche Kranken- und Rentenversicherung) und zur Bundesanstalt für Arbeit (Arbeitslosenversicherung) eingeführt und damit die Möglichkeit zum Aufbau einer neuen Beschäftigtenstatistik geschaffen worden. Dieses Verfahren verlangt von den Arbeitgebern für alle sozialversicherungspflichtig beschäftigten Arbeitnehmer eine einheitliche und automationsgerechte Lieferung von Meldungen über demographische, wirtschaftliche und sozialversicherungsrechtliche Tatbestände der Versicherten.

Datenerfassung, -speicherung und -verarbeitung können nunmehr unter Einsatz von elektronischen Datenverarbeitungsanlagen erfolgen. Diese Umstellung eröffnete die Möglichkeit, die im Rahmen des Meldeverfahrens anfallenden Meldebelege auch sekundärstatistisch auszuwerten.

Die kurzfristigen Informationen sollen der laufenden Arbeitsmarkt- und Konjunkturbeobachtung dienen. Von Bedeutung sind hierfür in erster Linie Angaben über Beschäftigte in wirtschaftssystematischer und regionaler Gliederung. Jahresangaben werden für Strukturuntersuchungen und zur Analyse der Arbeitsmarktentwicklung benötigt. Sie enthalten neben den kurzfristigen Informationen auch Angaben über Beschäftigungszeiten und Entgelte.

Die gesetzliche Grundlage zur Durchführung der Beschäftigtenstatistik bildet das Arbeitsförderungsgesetz (AFG) vom 25. Juni 1969. Danach hat die Bundesanstalt für Arbeit Umfang und Art der Beschäftigung sowie Lage und Entwicklung des Arbeitsmarktes, der Berufe und der beruflichen Bildungsmöglichkeiten im allgemeinen und in den einzelnen Wirtschaftszweigen und Wirtschaftsgebieten auch nach der sozialen Struktur zu beobachten, zu untersuchen und für die Durchführung der Aufgaben der Bundesanstalt auszuwerten (Arbeitsmarkt- und Berufsforschung). Als Ergänzung dazu haben das Statistische Bundesamt und die Statistischen Landesämter vor allem die Aufgabe, die für allgemeine Zwecke wichtigen Tabellen aufzustellen und sie mit den Beschäftigten- und Entgeltangaben aus anderen Quellen zu koordinieren.

Das Meldesystem in der Sozialversicherung

Auskunftspflichtige

Auskunftspflichtige sind die Arbeitgeber. Sie müssen an die Träger der gesetzlichen Kranken- und Rentenversicherungen sowie an die Bundesanstalt für Arbeit Meldungen verschiedenen Inhalts erstatten über die in ihrem Betrieb sozialversicherungspflichtig beschäftigten Arbeitnehmer.

Die Träger der gesetzlichen Kranken- und Rentenversicherungen und die Bundesanstalt für Arbeit haben zu diesem Zweck einen Datenverbund geschlossen, der eine gemeinsame Datenerfassung und einen gegenseitigen Datenaustausch zum Inhalt hat. Als Voraussetzung dazu wurden neue Meldebelege entwickelt, deren Daten maschinell gelesen, auf individuellen Konten fortlaufend gespeichert und für statistische Zwecke in einer Versichertendatei weiterverarbeitet werden. Die Meldung kann von den Arbeitgebern entweder auf maschinenlesbaren Vordrucken oder auf anderen maschinell auswertbaren Datenträgern erstattet werden. Meldepflichten, Form, Inhalt und Fristen für die Meldungen an die Träger der Sozialversicherung und die Bundesanstalt für Arbeit sind in der Datenerfassungs-Verordnung (DEVO)¹⁾ bzw. in der Datenübermittlungs-Verordnung (DÜVO)²⁾ gesetzlich geregelt.

Erfasster Personenkreis

Nach der DEVO (§ 2) sind von den Arbeitgebern Meldungen zu erstatten für alle „Arbeitnehmer einschl. der zu ihrer Berufsausbildung Beschäftigten, die krankenversicherungspflichtig, rentenversicherungspflichtig oder beitragspflichtig nach dem Arbeitsförderungsgesetz sind oder für die Beitragsanteile zu den gesetzlichen Rentenversicherungen zu entrichten sind“, kurz, über alle in ihrem Betrieb sozialversicherungspflichtig Beschäftigten. Aus dieser Abgrenzung heraus ergibt sich, daß in der Beschäftigtenstatistik in der Regel alle Arbeiter und Angestellten (einschl. der Beschäftigten in beruflicher Ausbildung), zusammen rd. 75 % aller Erwerbstätigen, erfaßt werden. Unberücksichtigt bleiben Beamte, Selbständige und Mithelfende Familienangehörige und alle geringfügig beschäftigten Arbeitnehmer, die nur eine sog. Nebenbeschäftigung oder Nebentätigkeit ausüben und nicht der Sozialversicherungspflicht unterliegen (siehe Abschnitt 2).

1) Verordnung über die Erfassung von Daten für die Träger der Sozialversicherung und für die Bundesanstalt für Arbeit (Datenerfassungs-Verordnung – DEVO –) vom 24. 11. 1972 (BGBl. I S. 2159) bzw. 2. DEVO vom 29. 5. 1980 (BGBl. I S. 593). – 2) Verordnung über die Datenübermittlung auf maschinell verwertbaren Datenträgern im Bereich der Sozialversicherung und der Bundesanstalt für Arbeit (Datenübermittlungs-Verordnung – DÜVO –) vom 18. 12. 1972 (BGBl. I S. 2482) bzw. 2. DÜVO vom 29. 5. 1980 (BGBl. I S. 616).

Art der Meldungen

Das neue Verfahren verlangt von den Arbeitgebern für alle sozialversicherungspflichtig Beschäftigten in einheitlicher und automationsgerechter Form (lesefähige Belege) im wesentlichen folgende Meldungen:

eine **Anmeldung** bei

- Aufnahme einer sozialversicherungspflichtigen Beschäftigung
- Übergang aus einer anderen Beitragsgruppe oder Kasse

eine **Abmeldung** bei

- Ende einer sozialversicherungspflichtigen Beschäftigung
- Übergang in eine andere Beitragsgruppe oder Kasse

eine **Jahresmeldung** für alle Beschäftigten, die am Jahresende in einem sozialversicherungspflichtigen Beschäftigungsverhältnis standen

eine **Unterbrechungsmeldung** für die Beschäftigten, die z. B. wegen Ableistung des Wehr- oder Zivildienstes oder wegen Krankheit ihre Beschäftigung ohne Kündigung des Arbeitsverhältnisses unterbrochen haben.

Bei den Meldungen handelt es sich im einzelnen um:

- die Bescheinigungen des Versicherungszweiges, der Beschäftigungsdauer sowie des Entgelts gegenüber den Trägern der gesetzlichen Rentenversicherung
- die An- und Abmeldungen bei den Trägern der Krankenversicherung
- die Anzeigen der Einstellung und Entlassung gegenüber dem Arbeitsamt.

Seit Inkrafttreten der 2. Datenerfassungs-Verordnung (2. DEVO) werden Anmeldungen, Abmeldungen, Unterbrechungsmeldungen sowie Jahresmeldungen für Arbeiter und Angestellte auf einheitlichen Meldebelegen („Versicherungsnachweisen“) vorgenommen. Die Arbeitgeber senden die Meldeformulare an die zuständigen Träger der Krankenkassen. Diese prüfen die Meldungen auf formale und inhaltliche Richtigkeit, nehmen – falls erforderlich – Korrekturen vor und leiten die Unterlagen an die Datenerfassungstellen der Rentenversicherungsträger weiter. Anmeldungen auf DEVO-Belegen müssen nach spätestens 2 Wochen, Abmeldungen nach 6 Wochen und Jahresmeldungen zum 31. 3. des Folgejahres abgegeben werden.

Nach der maschinellen Bearbeitung der Meldungen bei den zuständigen Stellen der Rentenversicherungsträger werden die Datenträger der Bundesanstalt für Arbeit zur weiteren Aufbereitung und Auswertung übermittelt. Anonymisierte Auszüge aus diesen Datensätzen werden für statistische Zwecke dem Statistischen Bundesamt zur Verfügung gestellt und von dort an die statistischen Landesämter weitergeleitet.

Erhebungsmerkmale

Der Inhalt der Beschäftigtenstatistik läßt sich am besten durch die in den im Statistischen Bundesamt auswertbaren Merkmale beschreiben. Ein Teil der für die Statistik relevanten Tatbestände wird aus der Versicherungsnummer

Tatbestände in den Versicherungsnachweisen	
Anmeldung	Abmeldung/Jahresmeldung Unterbrechungsmeldung
Versicherungsnummer daraus: Träger der Rentenversicherung Geburtsdatum (Altersjahr) Geschlecht	
Betriebsnummer Wirtschaftszweig Arbeitsort	
Angaben zur Tätigkeit Ausgeübte Tätigkeit (Beruf) Stellung im Beruf Ausbildung	
Staatsangehörigkeit	Beginn der Beschäftigung Ende der Beschäftigung Beitragspflichtiges Bruttoarbeitsentgelt
Grund der Abgabe	

abgeleitet; darüber hinaus wird der Wirtschaftszweig und der Arbeitsort aus der Betriebsdatei bzw. Ortsdatei entnommen. Bis auf die Tatbestände „beitragspflichtiges Bruttoarbeitsentgelt“ sowie „Ende der Beschäftigung“, die nur in der Abmeldung, Unterbrechungsmeldung und Jahresmeldung enthalten sind, und der Staatsangehörigkeit, die nur aus den Anmeldungen entnommen wird, sind alle Tatbestände in allen Versicherungsnachweisen enthalten. In diesem Heft werden Ergebnisse des sogenannten Stichtagsmaterials der Beschäftigtenstatistik dargestellt.

Die Bundesanstalt für Arbeit (BA) führt für jeden Versicherten unter seiner Versicherungsnummer ein sog. Versichertenkonto, auf dem alle Meldungen zu der jeweiligen Versicherungsnummer (mit allen auswertbaren Merkmalen aus der Anmeldung und der Versicherungskarte) in chronologischer Reihenfolge nach dem Wirksamkeitsdatum gespeichert werden. Diese Versichertendatei ist die Grundlage aller Auszahlungen. In der Versichertendatei ist die Versicherungsnummer das Identifikationsmerkmal für den Versicherten. Sie ist zwölfstellig und beinhaltet u. a. die Zugehörigkeit zum Träger der Rentenversicherung, das Geburtsdatum und das Geschlecht des Versicherten.

Die BA hat zur Ergänzung der aus dem neuen Meldeverfahren zur Sozialversicherung gewonnenen Daten für die Beschäftigtenstatistik ferner eine – auf den Daten der Arbeitsstättenzählung 1970 basierende – Betriebsdatei aufgebaut. Sie hat zu diesem Zweck an jeden Betrieb eine Betriebsnummer vergeben. (Die Betriebe werden als örtliche Einheit definiert. Niederlassungen eines Unternehmens können zu einem Betrieb zusammengefaßt werden, sofern sie in derselben Gemeinde liegen, denselben wirtschaftlichen Schwerpunkt haben und die Meldungen zur Sozialversicherung von einer zentralen Stelle abgegeben werden). Neben der Betriebsnummer enthält die Betriebsdatei insbesondere den Wirtschaftszweig des Betriebes und einen Postortschlüssel (Zustellbezirke). Um die Postorte zu entschlüsseln und auch die amtlichen Gemeindecennziffern umzuschlüsseln, wurde die Ortsdatei eingerichtet. Nur mit Hilfe dieser beiden Dateien der Bundesanstalt für Arbeit ist die Beschäftigtenstatistik in fachlicher und regionaler Gliederung – nach dem Arbeitsort – möglich: An jedem Auswertungstichtag erfolgt maschinell eine Abfrage eines jeden in der Versichertendatei geführten Versichertenkontos danach, ob der dahinterstehende Versicherte in einem Beschäftigungsverhältnis steht oder nicht. Die Auflistung aller Personen, die nach den vorliegenden Meldungen am Stichtag in einem Beschäftigungsverhältnis stehen, in der Gliederung nach persönlichen und erwerbsstatistischen Merkmalen stellt die Grundlage der Beschäftigtenstatistik dar für die Erstellung der Bestandsergebnisse am Stichtag. Dieser Ausdruck – allerdings ohne Versicherungsnummer – wird der amtlichen Statistik für Auswertungen zur Verfügung gestellt.

Definition von Begriffen und Merkmalen

Sozialversicherungspflichtig beschäftigte Arbeitnehmer

Arbeitnehmer einschl. der zu ihrer Berufsausbildung Beschäftigten (Auszubildende u. a.), die krankenversicherungspflichtig, rentenversicherungspflichtig und/oder beitragspflichtig sind zur Bundesanstalt für Arbeit (Arbeitslosenversicherung nach dem Arbeitsförderungsgesetz) oder für die von den Arbeitgebern Beitragsteile zu den gesetzlichen Rentenversicherungen zu entrichten sind. Zu diesem Personenkreis gehören: Arbeiter, Angestellte und Auszubildende, sofern es sich bei ihrer Erwerbstätigkeit nicht um eine sog. geringfügige Beschäftigung bzw. geringfügige selbständige Tätigkeit handelt³⁾. Eine solche ist weder versicherungspflichtig noch beitragspflichtig. Eine Erwerbstätigkeit wird versicherungsrechtlich dann als eine geringfügige Beschäftigung bzw. geringfügige selbständige Tätigkeit bezeichnet⁴⁾, wenn sie nur „kurzfristig“ ausgeübt oder nur „geringfügig entlohnt“ wird. Eine Tätigkeit gilt als

- **kurzfristig**, wenn sie im Laufe eines Jahres ihrer Eigenschaft nach oder im voraus vertraglich auf eine Dauer von höchstens zwei Monaten oder 50 Arbeitstage begrenzt ist. (Bis 31. 12. 1978 waren noch Tätigkeiten versicherungsfrei, die auf 75 Arbeitstage oder 3 Monate beschränkt waren).
- **geringfügig entlohnt**, wenn sie zwar laufend oder in regelmäßiger Wiederkehr ausgeübt wird, die vereinbarte Wochenarbeitszeit aber unter 15 Stunden liegt (bis 31. 12. 1978 = unter 20 Stunden). Der Bundesminister für Arbeit und Sozialordnung gibt die Bezugsgröße und die maximale Höhe des Entgeltes, das jeweils als „geringfügig entlohnt“ gilt, bekannt. Danach waren in den Jahren 1977 bis 1987 folgende Beschäftigungen mit einem Entgelt bis einschl. . . . DM versicherungsfrei:

Zeitraum	Beschäftigungen	
	außerhalb	innerhalb
	des Bergbaus	
1. 1. 1977 – 30. 6. 1977	425	525
1. 7. 1977 – 31. 12. 1977	370	370
1. 1. 1978 – 31. 12. 1984	390	390
1. 1. 1985 – 31. 12. 1985	400	400
1. 1. 1986 – 31. 12. 1986	410	410
1. 1. 1987 – 31. 12. 1987	430	430

³⁾ Viertes Buch des Sozialgesetzbuches (SGB IV) vom 23. 12. 1976 (BGBl. I S. 3845) – Gemeinsame Vorschriften für die Sozialversicherung –, am 1. Juli 1977 in Kraft getreten, früher als Nebenbeschäftigung oder Nebentätigkeit bezeichnet. – ⁴⁾ Im nachfolgenden werden nur für diese Veröffentlichung bedeutsamen versicherungsrechtlichen Bestimmungen dargelegt, die seit dem Inkrafttreten des Vierten Buches des Sozialgesetzbuches gelten.

Studenten, die einer Beschäftigung nachgehen, sind dann versicherungsfrei, wenn sie eingeschrieben sind (Immatrikulationsnachweis) und bei ihnen das Studium, nicht die Beschäftigung im Vordergrund steht. Wird regelmäßig – nicht nur in den Semesterferien – eine Beschäftigung von mindestens 20 Stunden wöchentlich ausgeübt, so wird vermutet, daß das Studium nicht mehr im Vordergrund stehen kann. In diesen Fällen besteht Versicherungspflicht.

Wehr- oder Zivildienstleistende gelten dann als sozialversicherungspflichtig Beschäftigte, wenn sie ihre Dienste aus einem auch weiterhin bestehenden Beschäftigungsverhältnis heraus angetreten haben und nur wegen des Wehr- oder Zivildienstes kein Entgelt fortbezahlt erhalten.

Mehrfachbeschäftigte, die gleichzeitig zwei oder mehr versicherungspflichtigen Beschäftigungen nachgehen, werden nur nach den Merkmalen der zuletzt aufgenommenen Beschäftigung erfaßt.

Ausländer

Als Ausländer gelten alle Personen, die nicht Deutsche im Sinne des Artikels 116 Abs. 1 GG sind. Dazu zählen auch die Staatenlosen und die Personen mit „ungeklärter“ Staatsangehörigkeit.

Arbeiter/Angestellte (zusammengefaßte Gliederung)

Die Differenzierung der sozialversicherungspflichtig beschäftigten Arbeitnehmer nach Arbeitern und Angestellten erfolgt nach der Zugehörigkeit des Beschäftigten zum jeweiligen Träger der Rentenversicherung.

Beruf

Maßgebend für die Berufsbezeichnung ist allein die ausgeübte Tätigkeit und nicht der erlernte bzw. früher ausgeübte Beruf. Die Berufsbezeichnungen zur ausgeübten Tätigkeit beruhen auf der „Klassifizierung der Berufe“ (Ausgabe 1970 bzw. 1975), herausgegeben vom Statistischen Bundesamt im Einvernehmen mit dem Bundesministerium für Arbeit und Sozialordnung und der Bundesanstalt für Arbeit.

Beschäftigte in beruflicher Ausbildung

Personen, die als Auszubildende oder zu ihrer Ausbildung im Angestellten- oder Arbeiterverhältnis beschäftigt sind. Zu diesem Kreis zählen neben den Auszubildenden nach dem Berufsbildungsgesetz vom 14. August 1969 (BBiG) auch Anlernlinge, Praktikanten, Volontäre, Schüler an Schulen des Gesundheitswesens sowie Teilnehmer an den von der Bundesanstalt für Arbeit geförderten Maßnahmen zur beruflichen Fortbildung, Umschulung und betrieblichen Einarbeitung.

Facharbeiter

Beschäftigte, die aufgrund ihrer Lehr-/Anlernausbildung bzw. auch ohne abgeschlossene Lehr-/Anlernausbildung aber durch ihre „Berufspraxis“ als solche beschäftigt und entlohnt werden.

In den Facharbeiterzahlen sind auch Meister/Poliere enthalten, sofern sie in der Arbeiterrentenversicherung pflichtversichert sind. Meister/Poliere sind Arbeitnehmer, die aufgrund der abgelegten Prüfung bzw. ihrer beruflichen Qualifikation als solche eingesetzt sind. Sie können je nach dem Arbeitsverhältnis in der Arbeiter- oder Angestelltenrentenversicherung pflichtversichert sein. Als Meister zählen auch die als Lehrmeister, Ausbildungsmeister, Betriebsmeister und dergleichen Beschäftigte.

Wirtschaftszweig

Die Verschlüsselung des Wirtschaftszweigs wird nach dem „Verzeichnis der Wirtschaftszweige für die Statistik der Bundesanstalt für Arbeit – Ausgabe 1973“ vorgenommen. Die Zuordnung der Beschäftigten erfolgt nach dem wirtschaftlichen Schwerpunkt des Betriebes (örtliche Einheit), in dem der sozialversicherungspflichtige Arbeitnehmer beschäftigt ist.

In dieser Veröffentlichung erfolgt die Darstellung der Ergebnisse nach der Systematik der Wirtschaftszweige, Fassung für die Berufszählung 1970 (Umsteigeschlüssel siehe Anhang). Dadurch soll der Vergleich der Ergebnisse mit anderen amtlichen Erwerbstätigkeitsstatistiken erleichtert werden.

Regionale Zuordnung

Der Nachweis der sozialversicherungspflichtig beschäftigten Arbeitnehmer erfolgt nach dem sog. Arbeitsortprinzip. Die Beschäftigten werden der Gemeinde zugeordnet, in der der Betrieb liegt, in dem sie beschäftigt sind.

Zeichenerklärung

(nach DIN 55 301)

- nichts vorhanden (genau null)
- Zahlenwert unbekannt oder geheimzuhalten

Meldeweg der Daten im Meldeverfahren zur Sozialversicherung und zur Bundesanstalt für Arbeit

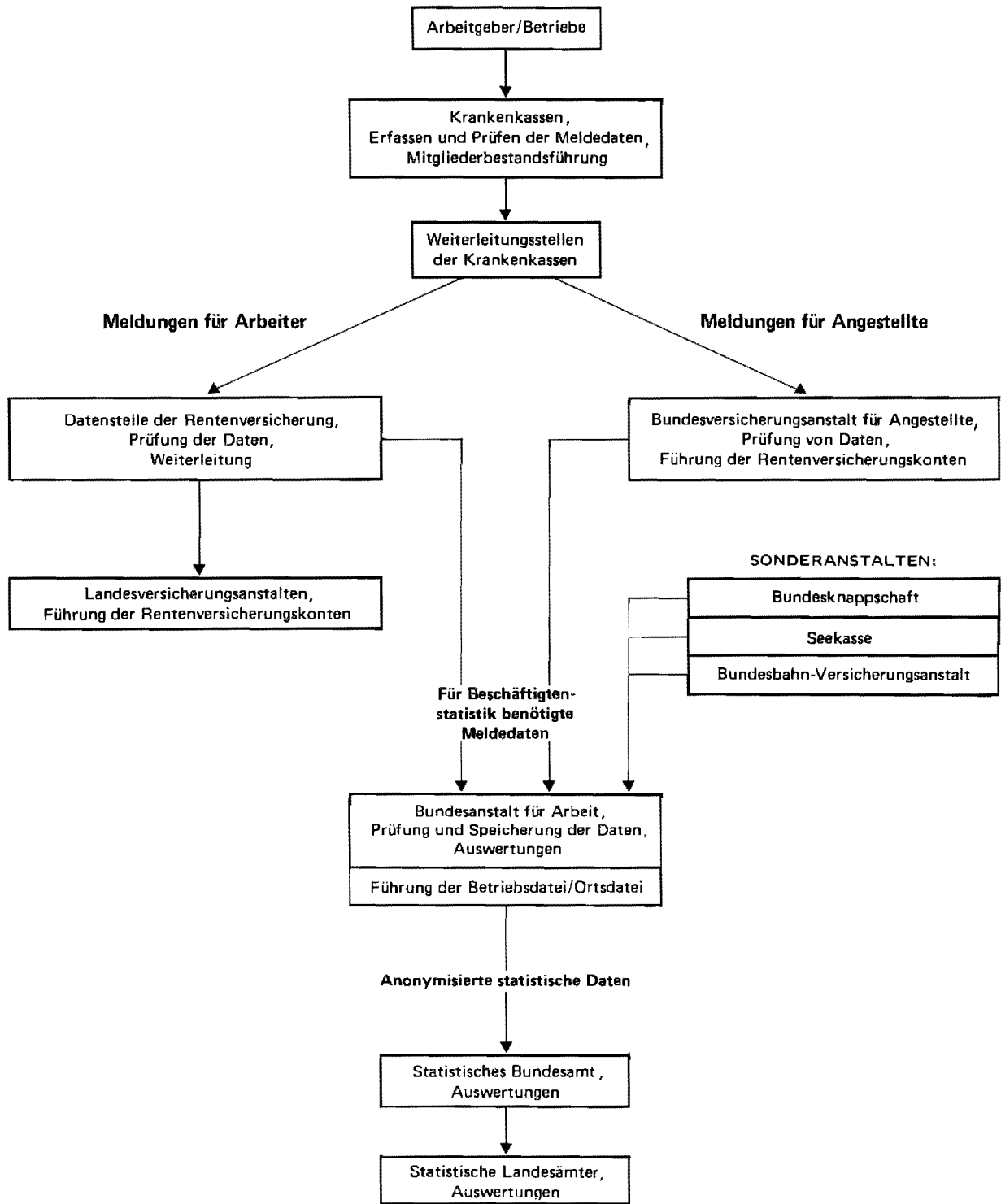

Wirtschaftssystematischer Teil

SOZIALVERSICHERUNGSPFLICHTIG BESCHAEFTIGTE ARBEITNEHMER, DARUNTER AUSLAENDER IN DEN
 WIRTSCHAFTSABTEILUNGEN UND -GRUPPEN SOWIE ARBEITER UND ANGESTELLTE AM 30.06.87

WIRTSCHAFTSABTEILUNG ----- WIRTSCHAFTSUNTERABTEILUNG	BESCHAEFTIGTE					DARUNTER AUSLAENDER				
	INSGESAMT	DARUNTER			ZUSAMMEN	DARUNTER				
		ARBEITER	WEIBLICH	ANGEST.		ARBEITER	WEIBLICH	ANGEST.	WEIBLICH	
LAND NORDRHEIN-WESTFALEN										
LAND- UND FORSTWIRTSCHAFT, TIERHALTUNG UND FISCHEREI	44422	38593	9018	5829	3112	2929	2833	368	96	37
ENERGIEWIRTSCHAFT UND WASSERVER- SORGUNG, BERGBAU	244427	174905	2993	69522	13181	28024	27142	111	882	99
CHEMISCHE INDUSTRIE U. MINERALOEL- VERARBEITUNG	213720	114685	14364	99035	29208	13004	10873	1734	2131	556
KUNSTSTOFF-, GUMMI- UND ASBESTVERARBEITUNG	91627	67829	18342	23798	8448	13205	12727	3566	478	122
GEWINNUNG UND VERARBEITUNG VON STEINEN UND ERDEN, FEINKERAMIK, GLAS	66154	48497	2738	17657	5402	7678	7393	443	285	80
EISEN- UND NE-METALLERZEUGUNG, GIESSEREI UND STAHLVERFORMUNG	321476	244014	15650	77460	22876	49934	48970	3976	964	211
STAHL-, MASCHINEN- UND FAHRZEUGBAU, ADV	586052	391100	23799	194952	54918	59581	55650	5064	3931	857
ELEKTROTECHNIK, (OHNE ADV), FEINMECHANIK, EBM-W., OPTIK	391375	268671	83771	122704	41173	41180	38966	15235	2214	601
HOLZ-, PAPIER- UND DRUCKGEWERBE	203280	152249	24071	51031	19688	15818	15219	3079	599	197
LEDER-, TEXTIL- UND BEKLEIDUNGSGEWERBE	132331	98543	58679	33788	15945	13700	13107	6227	593	205
NAHRUNGS- UND GENUSSMITTELGEWERBE	161697	96254	26594	65443	43090	12068	11221	5459	847	471
VERARBEITENDES GEWERBE (OHNE BAUGEWERBE)	2167712	1481844	268008	685668	240748	226168	214126	44783	12042	3300
BAUHAUPTGEWERBE	224834	182806	1247	42028	13488	22958	22212	88	746	140
AUSBAU- UND BAUHILFSGEWERBE	106656	89187	2873	17469	10828	3803	3651	123	152	76
BAUGEWERBE	331490	271993	4120	59497	24316	26761	25863	211	898	216
GROSSHANDEL	272978	92642	17226	180336	75476	12921	8535	1730	4386	1443
HANDELSVERMITTLUNG	45303	14338	2510	30965	14871	2152	1111	192	1041	362
EINZELHANDEL	450126	92436	32469	357690	264483	11317	5464	1767	5853	3732
HANDEL	768407	199416	52205	568991	354830	26390	15110	3689	11280	5537
EISENBAHNEN	33536	29282	1069	4254	1659	4265	4221	156	44	13
DEUTSCHE BUNDESPOST	49702	38311	16624	11391	9086	1630	1522	313	108	74
VERKEHR (OHNE EISENBAHNEN UND DEUTSCHE BUNDESPOST)	161215	101859	6209	59356	27142	8512	6447	374	2065	891
VERKEHR- UND NACHRICHTENUEBERMITTLUNG	244453	169452	23902	75001	37887	14407	12190	843	2217	978
KREDIT- UND SONSTIGE FINANZIERUNGS- INSTITUTE	141757	7368	4681	134389	71261	1583	212	160	1371	763
VERSICHERUNGSGEWERBE	64593	2506	1236	62087	26928	839	123	89	716	317
KREDITINSTITUTE UND VERSICHERUNGS- GEWERBE	206350	9874	5917	196476	98189	2422	335	249	2087	1080
GASTSTAETTEN- UND BEHERBERGUNGSGEWERBE	157234	96486	59819	69748	44801	21857	19042	8984	2815	1646
REINIGUNG UND KOERPERPFLEGE	86271	78488	63730	7783	5340	8801	8642	6606	159	84
WISSENSCHAFT, BILDUNG, KUNST UND PUBLIZISTIK	216151	59307	34523	156844	95031	10617	3236	1877	7381	3233
GESUNDHEITS- UND VETERINAERWESEN	328111	50331	37023	277780	226212	17390	6173	5283	11217	7761
RECHTS- UND WIRTSCHAFTSBERATUNG	178629	20768	5129	157861	87883	4977	1618	366	3359	1223
SONSTIGE DIENSTLEISTUNGEN	88763	57259	8650	31504	14703	6272	5289	615	983	376
DIENSTLEISTUNGEN, A.N.G.	1055159	362639	208874	692520	473970	69914	44000	23731	25914	14323
ORGANISATIONEN OHNE ERWERBSCHARAKTER UND PRIVATE HAUSHALTE	140119	34089	21815	106030	71532	5549	2673	1412	2876	1673
GEBIETSKOERPERSCHAFTEN	289982	106407	30595	183575	103451	10172	6021	1715	4151	1870
SOZIALVERSICHERUNG	47571	3550	2175	44021	26626	425	93	62	332	208
GEBIETSKOEPERSCHAFTEN UND SOZIAL- VERSICHERUNG	337553	109957	32770	227596	130077	10597	6114	1777	4483	2078
OHNE ANGABE	3867	2969	2530	898	731	172	147	78	25	19
INSGESAMT	5543959	2855731	632152	2688228	1448573	413333	350533	77252	62800	29340

SOZIALVERSICHERUNGSPFLICHTIG BESCHAEFFTIGTE ARBEITNEHMER, DARUNTER AUSLAENDER IN DEN
 WIRTSCHAFTSABTEILUNGEN UND -GRUPPEN SOWIE ARBEITER UND ANGESTELLTE AM 30.06.87

WIRTSCHAFTSABTEILUNG	BESCHAEFFTIGTE					DARUNTER AUSLAENDER				
	INSGESAMT	DAVON			ZUSAMMEN	DAVON				
		ARBEITER	DARUNTER WEIBLICH	ANGEST.		ARBEITER	DARUNTER WEIBLICH	ANGEST.	DARUNTER WEIBLICH	
WIRTSCHAFTSUNTERABTEILUNG										
REG.-BEZ. DUESSELDORF										
LAND- UND FORSTWIRTSCHAFT, TIERHALTUNG UND FISCHEREI	12561	10817	2716	1744	910	1020	985	163	35	15
ENERGIEWIRTSCHAFT UND WASSERVER- SORGUNG, BERGBAU	74269	49630	1136	24639	5031	8175	7755	55	420	49
CHEMISCHE INDUSTRIE U. MINERALOEL- VERARBEITUNG	70965	36798	4688	34167	10299	4495	3669	605	824	214
KUNSTSTOFF-, GUMMI- UND ASBESTVERARBEITUNG	20433	14131	4644	6302	2233	2988	2833	990	155	37
GEWINNUNG UND VERARBEITUNG VON STEINEN UND ERDEN, FEINKERAMIK, GLAS	21559	15529	585	6030	1770	2934	2838	103	96	22
EISEN- UND NE-METALLERZEUGUNG, GIESSEREI UND STAHLVERFORMUNG	125798	94342	5760	31456	8639	21679	21198	1672	481	97
STAHL-, MASCHINEN- UND FAHRZEUGBAU, ADV	177960	112019	6249	65941	18206	18953	17388	1866	1565	347
ELEKTROTECHNIK, (OHNE ADV), FEINMECHANIK, EBM-W., OPTIK	132801	87593	24814	45208	15107	16546	15670	5614	874	236
HOLZ-, PAPIER- UND DRUCKGEWERBE	45603	32864	6374	12739	4993	4182	3971	944	211	65
LEDER-, TEXTIL- UND BEKLEIDUNGSGEWERBE	41922	30313	16485	11609	5427	5129	4884	2139	245	85
NAHRUNGS- UND GENUSSMITTELGEWERBE	46594	26348	6609	20246	13251	3386	3012	1255	374	206
VERARBEITENDES GEWERBE (OHNE BAUGEWERBE)	683635	449937	76210	233698	79925	80292	75463	15188	4829	1311
BAUHAUPTGEWERBE	67468	53007	365	14461	4336	8306	7981	22	325	60
AUSBAU- UND BAUHILFSGEWERBE	33998	28551	762	5447	3298	1467	1408	50	59	27
BAUGEWERBE	101466	81558	1127	19908	7634	9773	9389	72	384	87
GROSSHANDEL	113052	34579	7174	78473	33584	6330	3595	728	2735	865
HANDELSVERMITTLUNG	18686	5391	1001	13295	6582	1034	421	45	613	191
EINZELHANDEL	149183	31106	10919	118077	84900	4503	2159	666	2344	1458
HANDEL	280921	71076	19094	209845	125066	11867	6175	1439	5692	2514
EISENBAHNEN	12323	10815	346	1508	688	1934	1913	59	21	4
DEUTSCHE BUNDESPOST	17510	13653	6599	3857	3019	662	633	135	29	13
VERKEHR (OHNE EISENBAHNEN UND DEUTSCHE BUNDESPOST)	66410	38691	2387	27719	12432	4244	3084	179	1180	497
VERKEHR- UND NACHRICHTENUEBERMITTLUNG	96243	63159	9332	33084	16139	6840	5630	373	1230	514
KREDIT- UND SONSTIGE FINANZIERUNGS- INSTITUTE	51464	2946	1571	48520	26356	819	128	86	691	371
VERSICHERUNGSGEWERBE	18253	636	326	17617	7770	236	28	18	208	91
KREDITINSTITUTE UND VERSICHERUNGS- GEWERBE	69719	3582	1897	66137	34126	1055	156	104	899	462
GASTSTAETTEN- UND BEHERBERGUNGSGEWERBE	49310	30225	17988	19085	13928	8157	7091	3308	1066	598
REINIGUNG UND KOERPERPFLEGE	29359	26580	21484	2779	1872	3272	3199	2524	73	37
WISSENSCHAFT, BILDUNG, KUNST UND PUBLIZISTIK	59899	15865	9427	44034	27324	3095	864	470	2231	1056
GESUNDHEITS- UND VETERINAERWESEN	98019	14642	10751	83377	67907	6546	2581	2137	4045	2878
RECHTS- UND WIRTSCHAFTSBERATUNG	72586	9419	2165	63167	33356	2456	805	199	1651	552
SONSTIGE DIENSTLEISTUNGEN	34409	22324	3340	12085	5736	2478	2145	230	333	161
DIENSTLEISTUNGEN, A.N.G.	343582	119055	65155	224527	150123	26004	16605	8868	9399	5282
ORGANISATIONEN OHNE ERWERBSCHARAKTER UND PRIVATE HAUSHALTE	41879	10011	6651	31868	22351	1738	840	469	898	544
GEBIETSKOERPERSCHAFTEN	82699	29222	9619	53477	30568	3457	2015	609	1442	624
SOZIALVERSICHERUNG	18351	1262	738	17089	10545	214	39	26	175	106
GEBIETSKOERPERSCHAFTEN UND SOZIAL- VERSICHERUNG	101050	30484	10357	70566	41113	3671	2054	635	1617	732
OHNE ANGABE	1248	855	707	393	340	56	49	24	7	6
INSGESAMT	1806973	890164	194382	916409	482758	150511	125101	27390	25410	11516

SOZIALVERSICHERUNGSPFLICHTIG BESCHAEFTIGTE ARBEITNEHMER, DARUNTER AUSLAENDER IN DEN
 WIRTSCHAFTSABTEILUNGEN UND -GRUPPEN SOWIE ARBEITER UND ANGESTELLTE AM 30.06.87

WIRTSCHAFTSABTEILUNG ----- WIRTSCHAFTSUNTERABTEILUNG	BESCHAEFTIGTE				DARUNTER AUSLAENDER					
	INSGESAMT	DAVON			ZUSAMMEN	DAVON				
		ARBEITER	DARUNTER WEIBLICH	ANGEST.		ARBEITER	DARUNTER WEIBLICH	ANGEST.	DARUNTER WEIBLICH	
DUESSELDORF, STADT										
LAND- UND FORSTWIRTSCHAFT, TIERHALTUNG UND FISCHEREI	857	574	146	283	154	82	75	6	7	6
ENERGIEWIRTSCHAFT UND WASSERVER- SORGUNG, BERGBAU	4176	2425	64	1751	449	60	47	2	13	5
CHEMISCHE INDUSTRIE U. MINERALOEL- VERARBEITUNG	16676	6461	1314	10215	3554	1185	945	315	240	74
KUNSTSTOFF-, GUMMI- UND ASBESTVERARBEITUNG	1479	1001	257	478	156	357	337	105	20	7
GEWINNUNG UND VERARBEITUNG VON STEINEN UND ERDEN, FEINKERAMIK, GLAS	3056	2093	69	963	312	394	377	19	17	6
EISEN- UND NE-METALLERZEUGUNG, GIESSEREI UND STAHLVERFORMUNG	10119	6459	205	3660	1168	1880	1824	58	56	18
STAHL-, MASCHINEN- UND FAHRZEUGBAU, ADV	34553	19942	970	14611	3500	4292	3887	349	405	84
ELEKTROTECHNIK, (OHNE ADV), FEINMECHANIK, EBM-W., OPTIK	8044	3573	699	4471	1291	501	396	120	105	19
HOLZ-, PAPIER- UND DRUCKGEWERBE	7143	4497	725	2646	953	853	790	92	63	19
LEDER-, TEXTIL- UND BEKLEIDUNGSGEWERBE	1901	1381	699	520	368	216	202	107	14	6
NAHRUNGS- UND GENUSSMITTELGEWERBE	4852	2628	547	2224	1428	442	399	145	43	29
VERARBEITENDES GEWERBE (OHNE BAUGEWERBE)	87823	48035	5485	39788	12730	10120	9157	1310	963	262
BAUHAUPTGEWERBE	12215	9069	69	3146	793	2142	2061	9	81	17
AUSBAU- UND BAUHILFSGEWERBE	4228	3525	77	703	416	276	265	5	11	6
HAUGEWERBE	16443	12594	146	3849	1209	2418	2326	14	92	23
GROSSHANDEL	31620	6702	1487	24918	10285	2287	1013	275	1274	384
HANDELSVERMITTLUNG	3658	628	68	3030	1568	355	65	7	290	91
EINZELHANDEL	26981	5191	2006	21790	14025	1418	672	250	746	412
HANDEL	62259	12521	3561	49738	25878	4060	1750	532	2310	887
EISENBAHNEN	1259	1158	45	101	57	361	360	19	1	-
DEUTSCHE BUNDESPOST	5652	4282	1981	1370	1004	401	386	87	15	4
VERKEHR (OHNE EISENBAHNEN UND DEUTSCHE BUNDESPOST)	16338	8120	669	8218	4036	1615	1013	102	602	297
VERKEHR- UND NACHRICHTENUEBERMITTLUNG	23249	13560	2695	9689	5097	2377	1759	208	618	301
KREDIT- UND SONSTIGE FINANZIERUNGS- INSTITUTE	18660	1196	434	17464	9016	450	78	52	372	200
VERSICHERUNGSGEWERBE	9975	290	148	9685	4248	137	20	13	117	50
KREDITINSTITUTE UND VERSICHERUNGS- GEWERBE	28635	1486	582	27149	13264	587	98	65	489	250
GASTSTAETTEN- UND BEHERBERGUNGSGEWERBE	12005	8276	3967	3729	2498	3152	2789	1151	363	174
REINIGUNG UND KOERPERPFLEGE	5820	5201	4076	619	401	1164	1138	903	26	13
WISSENSCHAFT, BILDUNG, KUNST UND PUBLIZISTIK	13769	2495	955	11274	6311	978	320	123	658	322
GESUNDHEITS- UND VETERINAERWESEN	16016	2299	1497	13717	11194	1708	933	774	775	594
RECHTS- UND WIRTSCHAFTSBERATUNG	21728	2127	579	19601	10015	1054	278	86	776	258
SONSTIGE DIENSTLEISTUNGEN	9171	4649	651	4522	2197	747	599	40	148	73
DIENSTLEISTUNGEN, A.N.G.	78509	25047	11725	53462	32616	8803	6057	3077	2746	1434
ORGANISATIONEN OHNE ERWERBSCHARAKTER UND PRIVATE HAUSHALTE	10270	1475	950	8795	5455	462	189	120	273	139
GEBIETSKOERPERSCHAFTEN	19498	4883	1745	14615	8629	781	443	210	338	178
SOZIALVERSICHERUNG	6000	296	140	5704	3319	88	17	11	71	36
GEBIETSKOERPERSCHAFTEN UND SOZIAL- VERSICHERUNG	25498	5179	1885	20319	11948	869	460	221	409	214
OHNE ANGABE	103	97	79	6	6	10	10	5	-	-
INSGESAMT	337822	122993	27318	214829	108806	29848	21928	5560	7920	3521

SOZIALVERSICHERUNGSPFLICHTIG BESCHAEFTIGTE ARBEITNEHMER, DARUNTER AUSLAENDER IN DEN
 WIRTSCHAFTSABTEILUNGEN UND -GRUPPEN SOWIE ARBEITER UND ANGESTELLTE AM 30.06.87

WIRTSCHAFTSABTEILUNG ----- WIRTSCHAFTSUNTERABTEILUNG	BESCHAEFTIGTE					DARUNTER AUSLAENDER				
	INSGESAMT	DAVON				ZUSAMMEN	DAVON			
		ARBEITER	DARUNTER WEIBLICH	ANGEST.	DARUNTER WEIBLICH		ARBEITER	DARUNTER WEIBLICH	ANGEST.	DARUNTER WEIBLICH
DUISBURG, STADT										
LAND- UND FORSTWIRTSCHAFT, TIERHALTUNG UND FISCHEREI	635	533	118	102	60	85	83	10	2	2
ENERGIEWIRTSCHAFT UND WASSERVER- SORGUNG, BERGBAU	13125	5958	131	7167	1019	1242	1091	9	151	5
CHEMISCHE INDUSTRIE U. MINERALOEL- VERARBEITUNG	4382	2669	116	1713	451	149	121	6	28	10
KUNSTSTOFF-, GUMMI- UND ASBESTVERARBEITUNG	526	339	76	187	93	59	59	18	-	-
GEWINNUNG UND VERARBEITUNG VON STEINEN UND ERDEN, FEINKERAMIK, GLAS	2625	1840	54	785	206	365	357	-	8	1
EISEN- UND NE-METALLERZEUGUNG, GIESSEREI UND STAHLVERFORMUNG	44207	32545	967	11662	2573	5758	5601	82	157	27
STAHL-, MASCHINEN- UND FAHRZEUGBAU, ADV	12487	6965	199	5522	1452	1153	1031	23	122	25
ELEKTROTECHNIK, (OHNE ADV), FEINMECHANIK, EBM-W., OPTIK	5277	3326	735	1951	620	334	305	71	29	6
HOLZ-, PAPIER- UND DRUCKGEWERBE	3544	2787	506	757	272	277	263	108	14	2
LEDER-, TEXTIL- UND BEKLEIDUNGSGEWERBE	417	352	220	65	34	42	39	25	3	-
NAHRUNGS- UND GENUSSMITTELGEWERBE	3929	2032	391	1897	1358	168	144	18	24	17
VERARBEITENDES GEWERBE (OHNE BAUGEWERBE)	77394	52855	3264	24539	7059	8305	7920	351	385	88
BAUHAUPTGEWERBE	6404	5050	40	1354	385	957	919	1	38	5
AUSBAU- UND BAUHILFSGEWERBE	3941	3306	109	635	379	192	184	9	8	4
BAUGEWERBE	10345	8356	149	1989	764	1149	1103	10	46	9
GROSSHANDEL	9108	3483	640	5625	2432	455	346	54	109	42
HANDELSVERMITTLUNG	1128	409	56	719	488	51	36	2	15	9
EINZELHANDEL	14026	3213	954	10013	8140	444	246	64	198	125
HANDEL	24262	7105	1650	17157	11060	950	628	120	322	176
EISENBAHNEN
DEUTSCHE BUNDESPOST
VERKEHR (OHNE EISENBAHNEN UND DEUTSCHE BUNDESPOST)	9408	5258	343	4150	1522	533	427	15	104	34
VERKEHR- UND NACHRICHTENUEBERMITTLUNG	16153	11057	1027	5096	1912	1580	1460	37	120	35
KREDIT- UND SONSTIGE FINANZIERUNGS- INSTITUTE	3621	250	164	3371	2058	39	5	2	34	23
VERSICHERUNGSGEWERBE	789	25	13	764	326	10	1	-	9	3
KREDITINSTITUTE UND VERSICHERUNGS- GEWERBE	4410	275	177	4135	2384	49	6	2	43	26
GASTSTAETTEN- UND BEHERBERGUNGSGEWERBE	3462	2120	1458	1342	1127	482	410	209	72	50
REINIGUNG UND KOERPERPFLEGE	3637	3233	2776	404	243	269	261	216	8	4
WISSENSCHAFT, BILDUNG, KUNST UND PUBLIZISTIK	4938	1240	680	3698	1910	305	42	21	263	94
GESUNDHEITS- UND VETERINAERWESEN	10772	1494	1122	9278	7702	712	185	160	527	402
RECHTS- UND WIRTSCHAFTSBERATUNG	4375	868	169	3507	2114	125	71	10	54	19
SONSTIGE DIENSTLEISTUNGEN	4048	2948	315	1100	461	310	287	32	23	9
DIENSTLEISTUNGEN, A.N.G.	31232	11903	6520	19329	13557	2203	1256	648	947	578
ORGANISATIONEN OHNE ERWERBSCHARAKTER UND PRIVATE HAUSHALTE	3961	1134	840	2827	2076	135	72	45	63	41
GEBIETSKOERPERSCHAFTEN	6041	1964	1058	4077	2551	203	100	41	103	67
SOZIALVERSICHERUNG	1303	82	60	1221	787	15	4	3	11	6
GEBIETSKOERPERSCHAFTEN UND SOZIAL- VERSICHERUNG	7344	2046	1118	5298	3338	218	104	44	114	73
OHNE ANGABE	56	26	14	30	10	6	6	2	-	-
INSGESAMT	188917	101248	15008	87669	43239	15922	13729	1278	2193	1033

SOZIALVERSICHERUNGSPFLICHTIG BESCHAEFFTIGTE ARBEITNEHMER, DARUNTER AUSLAENDER IN DEN
 WIRTSCHAFTSABTEILUNGEN UND -GRUPPEN SOWIE ARBEITER UND ANGESTELLTE AM 30.06.87

WIRTSCHAFTSABTEILUNG ----- WIRTSCHAFTSUNTERABTEILUNG	BESCHAEFFTIGTE					DARUNTER AUSLAENDER				
	INSGESAMT	DAVON			ZUSAMMEN	DAVON				
		ARBEITER	DARUNTER WEIBLICH	ANGEST.		ARBEITER	DARUNTER WEIBLICH	ANGEST.	DARUNTER WEIBLICH	
ESSEN, STADT										
LAND- UND FORSTWIRTSCHAFT, TIERHALTUNG UND FISCHEREI	1148	1004	167	144	82	108	107	1	1	1
ENERGIEWIRTSCHAFT UND WASSERVER- SORGUNG, BERGBAU	14761	6394	351	8367	2044	992	841	14	151	26
CHEMISCHE INDUSTRIE U. MINERALOEL- VERARBEITUNG	2067	792	74	1275	473	34	17	1	17	7
KUNSTSTOFF-, GUMMI- UND ASBESTVERARBEITUNG	2754	2013	369	741	249	318	307	70	11	3
GEWINNUNG UND VERARBEITUNG VON STEINEN UND ERDEN, FEINKERAMIK, GLAS	2966	2287	112	679	181	493	485	20	8	4
EISEN- UND NE-METALLERZEUGUNG, GIESSEREI UND STAHLVERFORMUNG	3975	2773	65	1202	363	423	406	5	17	3
STAHL-, MASCHINEN- UND FAHRZEUGBAU, ADV	12366	7848	162	4518	1161	666	586	6	80	14
ELEKTROTECHNIK, (OHNE ADV), FEINMECHANIK, EBM-W., OPTIK	16846	10338	1452	6508	1687	1002	920	194	82	17
HOLZ-, PAPIER- UND DRUCKGEWERBE	6408	4428	727	1980	711	285	266	75	19	5
LEDER-, TEXTIL- UND BEKLEIDUNGSGEWERBE	1808	1272	889	536	309	132	126	71	6	3
NAHRUNGS- UND GENUSSMITTELGEWERBE	4486	2197	385	2289	1457	165	117	47	48	20
VERARBEITENDES GEWERBE (OHNE BAUGEWERBE)	53676	33948	4235	19728	6591	3518	3230	489	288	76
BAUHAUPTGEWERBE	10829	7346	76	3483	857	1027	965	5	62	9
AUSBAU- UND BAUHILFSGEWERBE	6184	5131	80	1053	532	293	283	2	10	2
BAUGEWERBE	17013	12477	156	4536	1389	1320	1248	7	72	11
GROSSHANDEL	13801	4434	750	9367	4143	510	340	41	170	79
HANDELSVERMITTLUNG	1579	512	74	1067	580	59	45	-	14	7
EINZELHANDEL	22695	4697	1684	17998	12464	365	184	60	181	109
HANDEL	38075	9643	2508	28432	17187	934	569	101	365	195
EISENBAHNEN	1016	668	53	348	230	65	63	8	2	1
DEUTSCHE BUNDESPOST	2490	1761	844	729	615	16	12	2	4	2
VERKEHR (OHNE EISENBAHNEN UND DEUTSCHE BUNDESPOST)	7382	4628	219	2754	1057	195	159	5	36	13
VERKEHR- UND NACHRICHTENUEBERMITTLUNG	10888	7057	1116	3831	1902	276	234	15	42	16
KREDIT- UND SONSTIGE FINANZIERUNGS- INSTITUTE	5728	187	100	5541	3085	27	3	3	24	16
VERSICHERUNGSGEWERBE	2471	127	72	2344	1021	25	3	2	22	11
KREDITINSTITUTE UND VERSICHERUNGS- GEWERBE	8199	314	172	7885	4106	52	6	5	46	27
GASTSTAETTEN- UND BEHERBERGUNGSGEWERBE	6856	3954	2515	2902	2025	931	815	432	116	69
REINIGUNG UND KOERPERPFLEGE	3425	3095	2495	330	224	241	238	197	3	2
WISSENSCHAFT, BILDUNG, KUNST UND PUBLIZISTIK	12351	3741	2186	8610	4677	429	150	66	299	129
GESUNDHEITS- UND VETERINAERWESEN	14132	2276	1656	11856	9407	892	357	313	535	359
RECHTS- UND WIRTSCHAFTSBERATUNG	14981	2313	390	12668	5267	370	127	34	243	60
SONSTIGE DIENSTLEISTUNGEN	5642	3657	396	1985	862	285	261	20	24	12
DIENSTLEISTUNGEN, A.N.G.	57387	19036	9638	38351	22462	3148	1928	1062	1220	631
ORGANISATIONEN OHNE ERWERBSCHARAKTER UND PRIVATE HAUSHALTE	7661	1775	1092	5886	4148	285	97	59	188	129
GEBIETSKOERPERSCHAFTEN	7366	2100	677	5266	2831	128	85	29	43	19
SOZIALVERSICHERUNG	1896	96	64	1800	1068	12	3	1	9	6
GEBIETSKOERPERSCHAFTEN UND SOZIAL- VERSICHERUNG	9262	2196	741	7066	3899	140	88	30	52	25
OHNE ANGABE	48	47	37	1	1	3	3	2	-	-
INSGESAMT	218118	93891	20213	124227	63811	10776	8351	1785	2425	1137

SOZIALVERSICHERUNGSPFLICHTIG BESCHAEFTIGTE ARBEITNEHMER, DARUNTER AUSLAENDER IN DEN
 WIRTSCHAFTSABTEILUNGEN UND -GRUPPEN SOWIE ARBEITER UND ANGESTELLTE AM 30.06.87

WIRTSCHAFTSABTEILUNG ----- WIRTSCHAFTSUNTERABTEILUNG	BESCHAEFTIGTE					DARUNTER AUSLAENDER				
	INSGESAMT	DAVON				ZUSAMMEN	DAVON			
		ARBEITER	DARUNTER WEIBLICH	ANGEST.	DARUNTER WEIBLICH		ARBEITER	DARUNTER WEIBLICH	ANGEST.	DARUNTER WEIBLICH
KREFELD, STADT										
LAND- UND FORSTWIRTSCHAFT, TIERHALTUNG UND FISCHEREI	608	541	165	67	39	19	19	5	-	-
ENERGIEWIRTSCHAFT UND WASSERVER- SORGUNG, BERGBAU	1078	374	15	704	167	15	6	-	9	3
CHEMISCHE INDUSTRIE U. MINERALOEL- VERARBEITUNG	12021	7731	814	4290	882	535	423	33	112	22
KUNSTSTOFF-, GUMMI- UND ASBESTVERARBEITUNG	325	245	110	80	32	75	75	47	-	-
GEWINNUNG UND VERARBEITUNG VON STEINEN UND ERDEN, FEINKERAMIK, GLAS	823	659	15	164	31	232	229	-	3	-
EISEN- UND NE-METALLERZEUGUNG, GIESSEREI UND STAHLVERFORMUNG	8362	6074	281	2288	720	1453	1412	92	41	9
STAHL-, MASCHINEN- UND FAHRZEUGBAU, ADV	10086	6022	189	4064	1087	728	626	17	102	21
ELEKTROTECHNIK, (OHNE ADV), FEINMECHANIK, EBM-W., OPTIK	4636	3034	1555	1602	518	477	428	227	49	5
HOLZ-, PAPIER- UND DRUCKGEWERBE	2546	1731	398	815	350	268	258	69	10	2
LEDER-, TEXTIL- UND BEKLEIDUNGSGEWERBE	4766	3142	1711	1624	733	580	547	248	33	9
NAHRUNGS- UND GENUSSMITTELGEWERBE	2583	1494	416	1089	636	138	123	52	15	8
VERARBEITENDES GEWERBE (OHNE BAUGEWERBE)	46148	30132	5489	16016	4989	4486	4121	785	365	76
BAUHAUPTGEWERBE	3262	2671	12	591	168	327	315	-	12	3
AUSBAU- UND BAUHILFSGEWERBE	1033	873	32	160	98	30	26	1	4	2
BAUGEWERBE	4295	3544	44	751	266	357	341	1	16	5
GROSSHANDEL	3366	1315	185	2051	910	143	108	4	35	8
HANDELSVERMITTLUNG	1993	682	163	1311	510	57	29	5	28	7
EINZELHANDEL	7393	1548	626	5845	4310	211	105	32	106	64
HANDEL	12752	3545	974	9207	5730	411	242	41	169	79
EISENBAHNEN
DEUTSCHE BUNDESPOST
VERKEHR (OHNE EISENBAHNEN UND DEUTSCHE BUNDESPOST)	2795	1887	87	908	423	174	155	6	19	10
VERKEHR- UND NACHRICHTENUEBERMITTLUNG	5192	4053	381	1139	577	297	273	14	24	14
KREDIT- UND SONSTIGE FINANZIERUNGS- INSTITUTE	2054	78	33	1976	1077	27	1	1	26	12
VERSICHERUNGSGEWERBE	521	12	9	509	167	8	-	-	8	5
KREDITINSTITUTE UND VERSICHERUNGS- GEWERBE	2575	90	42	2485	1244	35	1	1	34	17
GASTSTAETTEN- UND BEHERBERGUNGSGEWERBE	2010	1406	852	604	484	290	266	130	24	15
REINIGUNG UND KOERPERPFLEGE	1740	1595	1361	145	108	345	341	322	4	3
WISSENSCHAFT, BILDUNG, KUNST UND PUBLIZISTIK	2851	901	479	1950	1282	214	44	23	170	83
GESUNDHEITS- UND VETERINAERWESEN	3890	757	531	3133	2482	220	92	80	128	77
RECHTS- UND WIRTSCHAFTSBERATUNG	2716	307	100	2409	1558	72	19	4	53	26
SONSTIGE DIENSTLEISTUNGEN	1141	814	67	327	199	78	72	3	6	3
DIENSTLEISTUNGEN, A.N.G.	14348	5780	3390	8568	6113	1219	834	562	385	207
ORGANISATIONEN OHNE ERWERBSCHARAKTER UND PRIVATE HAUSHALTE	2769	508	333	2261	1956	168	79	23	89	76
GEBIETSKOERPERSCHAFTEN	4037	1543	315	2494	1310	205	108	42	97	37
SOZIALVERSICHERUNG	744	36	17	708	414	7	-	-	7	4
GEBIETSKOERPERSCHAFTEN UND SOZIAL- VERSICHERUNG	4781	1579	332	3202	1724	212	108	42	104	41
OHNE ANGABE	104	97	92	7	6	5	5	4	-	-
INSGESAMT	94650	50243	11257	44407	22811	7224	6029	1478	1195	518

SOZIALVERSICHERUNGSPFLICHTIG BESCHAEFTIGTE ARBEITNEHMER, DARUNTER AUSLAENDER IN DEN
 WIRTSCHAFTSABTEILUNGEN UND -GRUPPEN SOWIE ARBEITER UND ANGESTELLTE AM 30.06.87

WIRTSCHAFTSABTEILUNG ----- WIRTSCHAFTSUNTERABTEILUNG	BESCHAEFTIGTE					DARUNTER AUSLAENDER				
	INSGESAMT	DAVON				ZUSAMMEN	DAVON			
		ARBEITER	DARUNTER WEIBLICH	ANGEST.	DARUNTER WEIBLICH		ARBEITER	DARUNTER WEIBLICH	ANGEST.	DARUNTER WEIBLICH
MOENCHENGLADBACH, STADT										
LAND- UND FORSTWIRTSCHAFT, TIERHALTUNG UND FISCHEREI	447	403	89	44	23	38	37	2	1	1
ENERGIEWIRTSCHAFT UND WASSERVER- SORGUNG, BERGBAU	1622	1050	50	572	140	34	31	-	3	-
CHEMISCHE INDUSTRIE U. MINERALOEL- VERARBEITUNG	439	192	32	247	96	16	10	1	6	2
KUNSTSTOFF-, GUMMI- UND ASBESTVERARBEITUNG	458	311	49	147	66	42	31	3	11	4
GEWINNUNG UND VERARBEITUNG VON STEINEN UND ERDEN, FEINKERAMIK, GLAS	299	225	6	74	30	29	24	2	5	1
EISEN- UND NE-METALLERZEUGUNG, GIESSEREI UND STAHLVERFORMUNG	1020	823	75	197	81	138	132	-	6	4
STAHL-, MASCHINEN- UND FAHRZEUGBAU, ADV	12261	7499	246	4762	1277	999	901	48	98	23
ELEKTROTECHNIK, (OHNE ADV), FEINMECHANIK, EDM-W., OPTIK	7319	4983	667	2336	657	845	789	88	56	6
HOLZ-, PAPIER- UND DRUCKGEWERBE	3219	2323	351	896	317	211	197	33	14	4
LEDER-, TEXTIL- UND BEKLEIDUNGSGEWERBE	7680	5901	3234	1779	709	1122	1094	466	28	10
NAHRUNGS- UND GENUSSMITTELGEWERBE	2167	1337	363	830	585	120	111	60	9	6
VERARBEITENDES GEWERBE (OHNE BAUGEWERBE)	34862	23594	5023	11268	3818	3522	3289	701	233	60
BAUHAUPTGEWERBE	2533	2171	11	362	163	122	115	-	7	-
AUSBAU- UND BAUHILFSGEWERBE	1741	1440	54	301	177	48	45	2	3	-
BAUGEWERBE	4274	3611	65	663	340	170	160	2	10	-
GROSSHANDEL	4918	1401	238	3517	1564	198	121	24	77	34
HANDELSVERMITTLUNG	702	179	41	523	262	50	28	6	22	6
EINZELHANDEL	8161	1746	522	6415	4606	206	73	24	133	89
HANDEL	13781	3326	801	10455	6432	454	222	54	232	129
EISENBAHNEN
DEUTSCHE BUNDESPOST
VERKEHR (OHNE EISENBAHNEN UND DEUTSCHE BUNDESPOST)	2444	1297	223	1147	715	122	82	7	40	21
VERKEHR- UND NACHRICHTENUEBERMITTLUNG	3816	2336	545	1480	952	169	126	11	43	23
KREDIT- UND SONSTIGE FINANZIERUNGS- INSTITUTE	2158	49	37	2109	1136	28	-	-	28	15
VERSICHERUNGSGEWERBE	397	16	10	381	130	6	1	-	5	2
KREDITINSTITUTE UND VERSICHERUNGS- GEWERBE	2555	65	47	2490	1266	34	1	-	33	17
GASTSTAETTEN- UND BEHERBERGUNGSGEWERBE	2590	1496	941	1094	886	333	288	127	45	27
REINIGUNG UND KOERPERPFLEGE	1472	1337	1098	135	96	119	111	96	8	2
WISSENSCHAFT, BILDUNG, KUNST UND PUBLIZISTIK	2297	844	548	1453	1050	103	18	8	85	47
GESUNDHEITS- UND VETERINAERWESEN	5484	780	589	4704	3774	230	55	49	175	125
RECHTS- UND WIRTSCHAFTSBERATUNG	2216	364	56	1852	1188	81	38	6	43	20
SONSTIGE DIENSTLEISTUNGEN	1440	1145	202	295	146	79	72	2	7	4
DIENSTLEISTUNGEN, A.N.G.	15499	5966	3434	9533	7140	945	582	288	363	225
ORGANISATIONEN OHNE ERWERBSCHARAKTER UND PRIVATE HAUSHALTE	1191	225	171	966	623	45	17	12	28	7
GEBIETSKOERPERSCHAFTEN	6142	3174	632	2968	1311	723	414	82	309	95
SOZIALVERSICHERUNG	760	35	19	725	419	5	-	-	5	1
GEBIETSKOERPERSCHAFTEN UND SOZIAL- VERSICHERUNG	6902	3209	651	3693	1730	728	414	82	314	96
OHNE ANGABE	83	46	38	37	30	6	1	1	5	4
INSGESAMT	85032	43831	10914	41201	22494	6145	4880	1153	1265	562

SOZIALVERSICHERUNGSPFLICHTIG BESCHAEFTIGTE ARBEITNEHMER, DARUNTER AUSLAENDER IN DEN
 WIRTSCHAFTSABTEILUNGEN UND -GRUPPEN SOWIE ARBEITER UND ANGESTELLTE AM 30.06.87

WIRTSCHAFTSABTEILUNG ----- WIRTSCHAFTSUNTERABTEILUNG	BESCHAEFTIGTE					DARUNTER AUSLAENDER				
	INSGESAMT	DAVON				ZUSAMMEN	DAVON			
		DARUNTER ARBEITER	WEIBLICH	ANGEST.	WEIBLICH		DARUNTER ARBEITER	WEIBLICH	ANGEST.	DARUNTER WEIBLICH
MUELHEIM A. D. RUHR, STADT										
LAND- UND FORSTWIRTSCHAFT, TIERHALTUNG UND FISCHEREI	284	254	59	30	18	36	34	5	2	-
ENERGIEWIRTSCHAFT UND WASSERVER- SORGUNG, BERGBAU	4177	3069	34	1108	143	1071	1020	2	51	1
CHEMISCHE INDUSTRIE U. MINERALOEL- VERARBEITUNG	124	58	40	66	28	2	2	1	-	-
KUNSTSTOFF-, GUMMI- UND ASBESTVERARBEITUNG	282	199	27	83	31	46	45	4	1	-
GEWINNUNG UND VERARBEITUNG VON STEINEN UND ERDEN, FEINKERAMIK, GLAS	289	188	14	101	35	14	12	-	2	2
EISEN- UND NE-METALLERZEUGUNG, GIESSEREI UND STAHLVERFORMUNG	8073	6460	124	1613	357	823	799	11	24	3
STAHL-, MASCHINEN- UND FAHRZEUGBAU, ADV	7411	4416	134	2995	844	530	445	16	85	19
ELEKTROTECHNIK, (OHNE ADV), FEINMECHANIK, EDM-W., OPTIK	2936	2150	1210	786	246	275	269	197	6	1
HOLZ-, PAPIER- UND DRUCKGEWERBE	690	503	56	187	95	50	48	3	2	-
LEDER-, TEXTIL- UND BEKLEIDUNGSGEWERBE	1258	917	386	341	175	273	265	93	8	2
NAHRUNGS- UND GENUSSMITTELGEWERBE	2545	1651	887	894	614	299	288	200	11	9
VERARBEITENDES GEWERBE (OHNE BAUGEWERBE)	23608	16542	2878	7066	2425	2312	2173	525	139	36
BAUHAUPTGEWERBE	1985	1607	13	378	125	221	216	-	5	-
AUSBAU- UND BAUHILFSGEWERBE	1289	1093	17	196	111	53	52	-	1	-
BAUGEWERBE	3274	2700	30	574	236	274	268	-	6	-
GROSSHANDEL	4360	1473	324	2887	1243	214	165	22	49	19
HANDELSVERMITTLUNG	560	89	8	471	235	14	1	-	13	3
EINZELHANDEL	7659	1757	458	5902	3957	149	81	24	68	45
HANDEL	12579	3319	790	9260	5435	377	247	46	130	67
EISENBAHNEN
DEUTSCHE BUNDESPOST
VERKEHR (OHNE EISENBAHNEN UND DEUTSCHE BUNDESPOST)	1871	1274	53	597	247	115	96	2	19	5
VERKEHR- UND NACHRICHTENUEBERMITTLUNG	2133	1501	173	632	275	121	102	3	19	5
KREDIT- UND SONSTIGE FINANZIERUNGS- INSTITUTE	1075	86	68	989	582	8	2	2	6	5
VERSICHERUNGSGEWERBE	411	9	4	402	221	4	-	-	4	2
KREDITINSTITUTE UND VERSICHERUNGS- GEWERBE	1486	95	72	1391	803	12	2	2	10	7
GASTSTAETTEN- UND BEHERBERGUNGSGEWERBE	1710	993	635	717	510	242	199	124	43	18
REINIGUNG UND KOERPERPFLEGE	710	653	519	57	45	45	45	31	-	-
WISSENSCHAFT, BILDUNG, KUNST UND PUBLIZISTIK	1642	516	332	1126	726	72	24	17	48	21
GESUNDHEITS- UND VETERINAERWESEN	2591	422	321	2169	1842	203	101	92	102	78
RECHTS- UND WIRTSCHAFTSBERATUNG	2287	192	77	2095	1126	38	9	2	29	10
SONSTIGE DIENSTLEISTUNGEN	541	387	40	154	72	56	55	2	1	-
DIENSTLEISTUNGEN, A.N.G.	9481	3163	1924	6318	4321	656	433	268	223	127
ORGANISATIONEN OHNE ERWERBSCHARAKTER UND PRIVATE HAUSHALTE	1095	290	203	805	530	47	27	20	20	10
GEBIETSKOERPERSCHAFTEN	2460	1145	487	1315	769	78	53	25	25	16
SOZIALVERSICHERUNG	277	22	18	255	170	1	-	-	1	1
GEBIETSKOERPERSCHAFTEN UND SOZIAL- VERSICHERUNG	2737	1167	505	1570	939	79	53	25	26	17
OHNE ANGABE	74	72	70	2	2	1	1	1	-	-
INSGESAMT	60928	32172	6738	28756	15127	4986	4360	897	626	270

SOZIALVERSICHERUNGSPFLICHTIG BESCHAEFFTIGTE ARBEITNEHMER, DARUNTER AUSLAENDER IN DEN
 WIRTSCHAFTSABTEILUNGEN UND -GRUPPEN SOWIE ARBEITER UND ANGESTELLTE AM 30.06.87

WIRTSCHAFTSABTEILUNG ----- WIRTSCHAFTSUNTERABTEILUNG	BESCHAEFFTIGTE					DARUNTER AUSLAENDER				
	INSGESAMT	DAVON			ZUSAMMEN	DAVON				
		DARUNTER ARBEITER	WEIBLICH	ANGEST.		DARUNTER ARBEITER	WEIBLICH	ANGEST.	DARUNTER WEIBLICH	
OBERHAUSEN, STADT										
LAND- UND FORSTWIRTSCHAFT, TIERHALTUNG UND FISCHEREI	465	422	102	43	21	18	17	1	1	1
ENERGIEWIRTSCHAFT UND WASSERVER- SORGUNG, BERGBAU	4577	4204	23	373	91	843	842	-	1	-
CHEMISCHE INDUSTRIE U. MINERALOEL- VERARBEITUNG	3400	2196	54	1204	243	161	150	1	11	1
KUNSTSTOFF-, GUMMI- UND ASBESTVERARBEITUNG	673	407	141	266	136	56	53	28	3	1
GEWINNUNG UND VERARBEITUNG VON STEINEN UND ERDEN, FEINKERAMIK, GLAS	517	360	6	157	46	39	34	-	5	1
EISEN- UND NE-METALLERZEUGUNG, GIESSEREI UND STAHLVERFORMUNG	4211	3288	96	923	206	492	482	14	10	1
STAHL-, MASCHINEN- UND FAHRZEUGBAU, ADV	12263	7050	245	5213	1220	801	708	13	93	12
ELEKTROTECHNIK, (OHNE ADV), FEINMECHANIK, EBM-W., OPTIK	620	416	89	204	102	21	17	1	4	3
HOLZ-, PAPIER- UND DRUCKGEWERBE	838	652	117	186	84	46	46	17	-	-
LEDER-, TEXTIL- UND BEKLEIDUNGSGEWERBE	257	198	134	59	48	38	34	25	4	3
NAHRUNGS- UND GENUSSMITTELGEWERBE	1552	867	218	685	598	93	82	50	11	9
VERARBEITENDES GEWERBE (OHNE BAUGEWERBE)	24331	15434	1100	8897	2683	1747	1606	149	141	31
BAUHAUPTGEWERBE	3107	2491	16	616	195	291	274	1	17	2
AUSBAU- UND BAUHLIFSGEWERBE	1614	1396	22	218	140	50	49	-	1	-
BAUGEWERBE	4721	3887	38	834	335	341	323	1	18	2
GROSSHANDEL	2082	899	80	1183	460	97	80	8	17	7
HANDELSVERMITTLUNG	112	41	3	71	33	4	4	-	-	-
EINZELHANDEL	5780	1193	383	4587	3488	112	57	10	55	31
HANDEL	7974	2133	466	5841	3981	213	141	18	72	38
EISENBAHNEN	,	,	,	,	,	,	,	,	,	,
DEUTSCHE BUNDESPOST	,	,	,	,	,	,	,	,	,	,
VERKEHR (OHNE EISENBAHNEN UND DEUTSCHE BUNDESPOST)	1484	1121	59	363	157	47	46	1	1	-
VERKEHR- UND NACHRICHTENUEBERMITTLUNG	3024	2577	377	447	198	175	174	2	1	-
KREDIT- UND SONSTIGE FINANZIERUNGS- INSTITUTE	1367	119	82	1248	762	11	1	1	10	7
VERSICHERUNGSGEWERBE	155	3	2	152	77	1	-	-	1	1
KREDITINSTITUTE UND VERSICHERUNGS- GEWERBE	1522	122	84	1400	839	12	1	1	11	8
GASTSTAETTEN- UND BEHERBERGUNGSGEWERBE	1522	904	626	618	473	199	182	92	17	13
REINIGUNG UND KOERPERPFLEGE	2197	2058	1710	139	107	132	132	108	-	-
WISSENSCHAFT, BILDUNG, KUNST UND PUBLIZISTIK	2072	776	551	1296	820	119	34	23	85	27
GESUNDEHEITS- UND VETERINAERWESEN	4180	812	627	3368	2830	264	53	43	211	155
RECHTS- UND WIRTSCHAFTSBERATUNG	1771	199	86	1572	889	43	13	10	30	14
SONSTIGE DIENSTLEISTUNGEN	1223	858	79	365	136	69	64	-	5	-
DIENSTLEISTUNGEN, A.N.G.	12965	5607	3679	7358	5255	826	478	276	348	209
ORGANISATIONEN OHNE ERWERBSCHARAKTER UND PRIVAT: HAUSHALTE	1357	480	243	877	608	61	50	17	11	5
GEBIETSKOERPERSCHAFTEN	2747	1030	563	1717	1191	51	30	14	21	13
SOZIALVERSICHERUNG	551	37	29	514	357	4	-	-	4	1
GEBIETSKOERPERSCHAFTEN UND SOZIAL- VERSICHERUNG	3298	1067	592	2231	1548	55	30	14	25	14
OHNE ANGABE	12	3	3	9	9	-	-	-	-	-
INSGESAMT	64246	35934	6707	28310	15568	4291	3662	479	629	308

SOZIALVERSICHERUNGSPFLICHTIG BESCHAEFTIGTE ARBEITNEHMER, DARUNTER AUSLAENDER IN DEN
 WIRTSCHAFTSABTEILUNGEN UND -GRUPPEN SOWIE ARBEITER UND ANGESTELLTE AM 30.06.87

WIRTSCHAFTSABTEILUNG ----- WIRTSCHAFTSUNTERABTEILUNG	BESCHAEFTIGTE					DARUNTER AUSLAENDER				
	INSGESAMT	DAVON				ZUSAMMEN	DAVON			
		ARBEITER	DARUNTER WEIBLICH	ANGEST.	DARUNTER WEIBLICH		ARBEITER	DARUNTER WEIBLICH	ANGEST.	DARUNTER WEIBLICH
REMSCHIED, STADT										
LAND- UND FORSTWIRTSCHAFT, TIERHALTUNG UND FISCHEREI
ENERGIEWIRTSCHAFT UND WASSERVER- SORGUNG, BERGBAU
CHEMISCHE INDUSTRIE U. MINERALDEL- VERARBEITUNG	322	219	122	103	36	35	33	23	2	1
KUNSTSTOFF-, GUMMI- UND ASBESTVERARBEITUNG	578	437	182	141	72	86	82	29	4	2
GEWINNUNG UND VERARBEITUNG VON STEINEN UND ERDEN, FEINKERAMIK, GLAS	108	88	12	20	8	16	15	3	1	-
EISEN- UND NE-METALLERZEUGUNG, GIESSEREI UND STAHLVERFORMUNG	6326	4965	233	1361	401	1840	1819	89	21	7
STAHL-, MASCHINEN- UND FAHRZEUGBAU, ADV	6792	4298	290	2494	773	844	799	62	45	16
ELEKTROTECHNIK, (OHNE ADV), FEINMECHANIK, EDM-W., OPTIK	13360	9209	2169	4151	1546	2446	2388	621	58	24
HOLZ-, PAPIER- UND DRUCKGEWERBE	791	595	165	196	99	91	87	31	4	2
LEDER-, TEXTIL- UND BEKLEIDUNGSGEWERBE	1015	754	460	261	110	214	212	85	2	-
NAHRUNGS- UND GENUSSMITTELGEWERBE	1105	655	201	450	329	107	95	32	12	8
VERARBEITENDES GEWERBE (OHNE BAUGEWERBE)	30397	21220	3834	9177	3374	5679	5530	975	149	60
BAUHAUPTGEWERBE	1600	1278	6	322	106	225	224	1	1	-
AUSBAU- UND BAUHILFSGEWERBE	766	660	18	106	75	24	23	-	1	-
BAUGEWERBE	2366	1938	24	428	181	249	247	1	2	-
GROSSHANDEL	1880	509	117	1371	726	70	33	9	37	20
HANDELSVERMITTLUNG	272	88	8	184	105	7	6	-	1	-
EINZELHANDEL	3349	692	251	2657	2055	99	44	12	55	40
HANDEL	5501	1289	376	4212	2886	176	83	21	93	60
EISENBAHNEN
DEUTSCHE BUNDESPOST
VERKEHR (OHNE EISENBAHNEN UND DEUTSCHE BUNDESPOST)	1035	658	25	377	202	32	26	2	6	3
VERKEHR- UND NACHRICHTENUEBERMITTLUNG	1328	934	203	394	217	37	31	5	6	3
KREDIT- UND SONSTIGE FINANZIERUNGS- INSTITUTE	1107	45	23	1062	601	15	4	4	11	6
VERSICHERUNGSGEWERBE	116	3	3	113	57	-	-	-	-	-
KREDITINSTITUTE UND VERSICHERUNGS- GEWERBE	1223	48	26	1175	658	15	4	4	11	6
GASTSTAETTEN- UND BEHERBERGUNGSGEWERBE	1030	615	425	415	307	154	134	76	20	10
REINIGUNG UND KOERPERPFLEGE	612	543	466	69	48	52	51	42	1	1
WISSENSCHAFT, BILDUNG, KUNST UND PUBLIZISTIK	1437	500	356	937	657	80	29	22	51	23
GESUNDHEITS- UND VETERINAERWESEN	2927	535	407	2392	1939	205	76	67	129	98
RECHTS- UND WIRTSCHAFTSBERATUNG	853	97	21	756	507	14	6	1	8	4
SONSTIGE DIENSTLEISTUNGEN	452	354	105	98	45	49	48	13	1	1
DIENSTLEISTUNGEN, A.N.G.	7311	2644	1780	4667	3503	554	344	221	210	137
ORGANISATIONEN OHNE ERWERBSCHARAKTER UND PRIVATE HAUSHALTE	612	201	161	411	286	33	11	10	22	14
GEBIETSKOERPERSCHAFTEN	1291	427	70	864	511	42	41	3	1	-
SOZIALVERSICHERUNG	214	19	15	195	142	4	2	1	2	2
GEBIETSKOERPERSCHAFTEN UND SOZIAL- VERSICHERUNG	1505	446	85	1059	653	46	43	4	3	2
OHNE ANGABE	-	-	-	-	-	-	-	-	-	-
INSGESAMT	51432	29511	6559	21921	11882	6831	6333	1245	498	283

SOZIALVERSICHERUNGSPFLICHTIG BESCHAEFTIGTE ARBEITNEHMER, DARUNTER AUSLAENDER IN DEN
 WIRTSCHAFTSABTEILUNGEN UND -GRUPPEN SOWIE ARBEITER UND ANGESTELLTE AM 30.06.87

WIRTSCHAFTSABTEILUNG ----- WIRTSCHAFTSUNTERABTEILUNG	BESCHAEFTIGTE					DARUNTER AUSLAENDER				
	INSGESAMT	DAVON				ZUSAMMEN	DAVON			
		DARUNTER ARBEITER	WEIBLICH	ANGEST.	WEIBLICH		DARUNTER ARBEITER	WEIBLICH	ANGEST.	WEIBLICH
SOLINGEN, STADT										
LAND- UND FORSTWIRTSCHAFT, TIERHALTUNG UND FISCHEREI
ENERGIEWIRTSCHAFT UND WASSERVER- SORGUNG, BERGBAU
CHEMISCHE INDUSTRIE U. MINERALOEL- VERARBEITUNG	450	102	38	348	145	19	13	10	6	2
KUNSTSTOFF-, GUMMI- UND ASBESTVERARBEITUNG	1037	786	395	251	113	250	245	126	5	1
GEWINNUNG UND VERARBEITUNG VON STEINEN UND ERDEN, FEINKERAMIK, GLAS	105	73	14	32	12	15	15	2	-	-
EISEN- UND NE-METALLERZEUGUNG, GIESSEREI UND STAHLVERFORMUNG	4801	3876	594	925	310	1446	1431	261	15	4
STAHL-, MASCHINEN- UND FAHRZEUGBAU, ADV	6259	4577	319	1682	553	1196	1167	110	29	8
ELEKTROTECHNIK, (OHNE ADV), FEINMECHANIK, EBM-W., OPTIK	13236	9300	3325	3936	1609	2104	2012	888	92	26
HOLZ-, PAPIER- UND DRUCKGEWERBE	1376	1044	284	332	148	125	117	28	8	4
LEDER-, TEXTIL- UND BEKLEIDUNGSGEWERBE	590	453	193	137	74	201	194	36	7	2
NAHRUNGS- UND GENUSSMITTELGEWERBE	1141	776	275	365	317	131	129	77	2	2
VERARBEITENDES GEWERBE (OHNE BAUGEWERBE)	28995	20987	5437	8008	3281	5487	5323	1538	164	49
BAUHAUPTGEWERBE	1616	1361	12	255	112	238	237	1	1	1
AUSBAU- UND BAUHILFSGEWERBE	1236	1054	49	182	130	73	72	15	1	1
BAUGEWERBE	2852	2415	61	437	242	311	309	16	2	2
GROSSHANDEL	2781	1070	194	1711	787	169	133	21	36	17
HANDELSVERMITTLUNG	275	94	17	181	112	9	5	-	4	3
EINZELHANDEL	4300	1058	465	3242	2502	143	81	30	62	43
HANDEL	7356	2222	676	5134	3401	321	219	51	102	63
EISENBAHNEN
DEUTSCHE BUNDESPOST
VERKEHR (OHNE EISENBAHNEN UND DEUTSCHE BUNDESPOST)	1266	923	33	343	143	66	61	1	5	3
VERKEHR- UND NACHRICHTENUEBERMITTLUNG	1773	1395	237	378	173	106	100	4	6	4
KREDIT- UND SONSTIGE FINANZIERUNGS- INSTITUTE	1365	112	86	1253	732	27	9	5	18	9
VERSICHERUNGSGEWERBE	143	3	1	140	84	3	1	1	2	1
KREDITINSTITUTE UND VERSICHERUNGS- GEWERBE	1508	115	87	1393	816	30	10	6	20	10
GASTSTAETTEN- UND BEHERBERGUNGSGEWERBE	1495	877	540	618	423	207	188	95	19	10
REINIGUNG UND KOERPERPFLEGE	690	623	513	67	53	73	72	55	1	1
WISSENSCHAFT, BILDUNG, KUNST UND PUBLIZISTIK	1246	378	274	868	642	76	33	28	43	24
GESUNDHEITS- UND VETERINAERWESEN	2686	388	302	2298	1997	175	75	64	100	68
RECHTS- UND WIRTSCHAFTSBERATUNG	1199	176	40	1023	721	21	8	3	13	6
SONSTIGE DIENSTLEISTUNGEN	597	409	78	188	106	39	34	14	5	3
DIENSTLEISTUNGEN, A.N.G.	7913	2851	1747	5062	3942	591	410	259	181	112
ORGANISATIONEN OHNE ERWERBSCHARAKTER UND PRIVATE HAUSHALTE	977	271	209	706	536	43	24	22	19	11
GEBIETSKOERPERSCHAFTEN	2243	952	334	1291	757	121	93	40	28	12
SOZIALVERSICHERUNG	524	136	33	388	266	5	2	1	3	3
GEBIETSKOERPERSCHAFTEN UND SOZIAL- VERSICHERUNG	2767	1088	367	1679	1023	126	95	41	31	15
OHNE ANGABE	44	31	28	13	12	2	2	2	-	-
INSGESAMT	55227	31965	9049	23262	13576	7047	6520	1945	527	267

SOZIALVERSICHERUNGSPFLICHTIG BESCHAEFTIGTE ARBEITNEHMER, DARUNTER AUSLAENDER IN DEN
 WIRTSCHAFTSABTEILUNGEN UND -GRUPPEN SOWIE ARBEITER UND ANGESTELLTE AM 30.06.87

WIRTSCHAFTSABTEILUNG ----- WIRTSCHAFTSUNTERABTEILUNG	BESCHAEFTIGTE					DARUNTER AUSLAENDER				
	INSGESAMT	DARVON				ZUSAMMEN	DARVON			
		ARBEITER	WEIBLICH	ANGEST.	WEIBLICH		ARBEITER	WEIBLICH	ANGEST.	WEIBLICH
WUPPERTAL, STADT										
LAND- UND FORSTWIRTSCHAFT, TIERHALTUNG UND FISCHEREI	479	420	73	59	25	88	88	3	-	-
ENERGIEWIRTSCHAFT UND WASSERVER- SORGUNG, BERGBAU	902	569	78	333	61	11	10	1	1	-
CHEMISCHE INDUSTRIE U. MINERALOEL- VERARBEITUNG	9976	4224	573	5752	1939	742	613	93	129	34
KUNSTSTOFF-, GUMMI- UND ASBESTVERARBEITUNG	3655	2788	1030	867	367	753	743	257	10	3
GEWINNUNG UND VERARBEITUNG VON STEINEN UND ERDEN, FEINKERAMIK, GLAS	698	388	11	310	94	26	26	2	-	-
EISEN- UND NE-METALLERZEUGUNG, GIESSEREI UND STAHLVERFORMUNG	3613	2630	412	983	413	730	711	148	19	4
STAHL-, MASCHINEN- UND FAHRZEUGBAU, ADV	12410	8379	592	4031	1362	1465	1392	90	73	17
ELEKTROTECHNIK, (OHNE ADV), FEINMECHANIK, EBM-W., OPTIK	20777	13994	4103	6783	2422	3386	3277	1149	109	39
HOLZ-, PAPIER- UND DRUCKGEWERBE	4813	3351	1041	1462	566	518	496	159	22	9
LEDER-, TEXTIL- UND BEKLEIDUNGSGEWERBE	7375	5062	3075	2313	1184	953	915	478	38	23
NAHRUNGS- UND GENUSSMITTELGEWERBE	2841	1561	286	1280	867	216	201	31	15	8
VERARBEITENDES GEWERBE (OHNE BAUGEWERBE)	66158	42377	11123	23781	9214	8789	8374	2407	415	137
BAUHAUPTGEWERBE	3180	2595	25	585	237	343	331	-	12	3
AUSBAU- UND BAUHILFSGEWERBE	2604	2145	47	459	288	86	82	4	4	2
BAUGEWERBE	5784	4740	72	1044	525	429	413	4	16	5
GROSSHANDEL	6305	2397	776	3908	1795	217	178	44	39	14
HANDELSVERMITTLUNG	1941	417	94	1524	782	53	26	3	27	9
EINZELHANDEL	11219	2310	923	8909	6728	273	129	49	144	102
HANDEL	19465	5124	1793	14341	9305	543	333	96	210	125
EISENBAHNEN	1407	1168	40	239	178	129	129	5	-	-
DEUTSCHE BUNDESPOST	1963	1570	710	393	327	153	150	25	3	1
VERKEHR (OHNE EISENBAHNEN UND DEUTSCHE BUNDESPOST)	5358	3033	165	2325	1098	178	130	2	48	24
VERKEHR- UND NACHRICHTENUEBERMITTLUNG	8728	5771	915	2957	1603	460	409	32	51	27
KREDIT- UND SONSTIGE FINANZIERUNGS- INSTITUTE	3490	207	97	3283	1782	41	15	10	26	14
VERSICHERUNGSGEWERBE	2147	138	57	2009	834	25	2	2	23	7
KREDITINSTITUTE UND VERSICHERUNGS- GEWERBE	5637	345	154	5292	2616	66	17	12	49	21
GASTSTAETTEN- UND BEHERBERGUNGSGEWERBE	3651	2118	1363	1533	1132	513	424	234	89	61
REINIGUNG UND KOERPERPFLEGE	2113	1889	1559	224	146	258	252	200	6	3
WISSENSCHAFT, BILDUNG, KUNST UND PUBLIZISTIK	4419	944	519	3475	2268	221	42	26	179	78
GESUNDHEITS- UND VETERINAERWESEN	6027	807	583	5220	4302	512	258	224	254	171
RECHTS- UND WIRTSCHAFTSBERATUNG	3753	360	123	3393	2231	77	33	12	44	20
SONSTIGE DIENSTLEISTUNGEN	2345	1783	327	562	306	266	239	38	27	16
DIENSTLEISTUNGEN, A.N.G.	22308	7901	4474	14407	10385	1847	1248	734	599	349
ORGANISATIONEN OHNE ERWERBSCHARAKTER UND PRIVATE HAUSHALTE	3148	655	479	2493	1863	131	71	40	60	43
GEBIETSKOERPERSCHAFTEN	5320	1783	493	3537	2075	119	72	11	47	19
SOZIALVERSICHERUNG	3697	315	192	3382	2198	47	6	5	41	32
GEBIETSKOERPERSCHAFTEN UND SOZIAL- VERSICHERUNG	9017	2098	685	6919	4273	166	78	16	88	51
OHNE ANGABE	90	65	33	25	17	12	12	1	-	-
INSGESAMT	141716	70065	19879	71651	39887	12542	11053	3346	1489	758

SOZIALVERSICHERUNGSPFLICHTIG BESCHAEFTIGTE ARBEITNEHMER, DARUNTER AUSLAENDER IN DEN
 WIRTSCHAFTSABTEILUNGEN UND -GRUPPEN SOWIE ARBEITER UND ANGESTELLTE AM 30.06.87

WIRTSCHAFTSABTEILUNG ----- WIRTSCHAFTSUNTERABTEILUNG	BESCHAEFTIGTE					DARUNTER AUSLAENDER				
	INSGESAMT	DAVON			ZUSAMMEN	DAVON				
		DARUNTER ARBEITER	WEIBLICH	ANGEST.		DARUNTER ARBEITER	WEIBLICH	ANGEST.	DARUNTER WEIBLICH	
KREIS KLEVE										
LAND- UND FORSTWIRTSCHAFT, TIERHALTUNG UND FISCHEREI	2270	2060	548	210	88	115	107	17	8	2
ENERGIEWIRTSCHAFT UND WASSERVER- SORGUNG, BERGBAU	725	371	42	354	79	24	13	-	11	1
CHEMISCHE INDUSTRIE U. MINERALDEL- VERARBEITUNG	1579	954	136	625	203	143	67	3	76	14
KUNSTSTOFF-, GUMMI- UND ASBESTVERARBEITUNG	393	294	74	99	32	53	49	14	4	1
GEWINNUNG UND VERARBEITUNG VON STEINEN UND ERDEN, FEINKERAMIK, GLAS	655	500	28	155	51	84	73	3	11	2
EISEN- UND NE-METALLERZEUGUNG, GIESSEREI UND STAHLVERFORMUNG	469	373	4	96	45	30	28	-	2	-
STAHL-, MASCHINEN- UND FAHRZEUGBAU, ADV	5282	3673	125	1609	531	356	270	4	86	12
ELEKTROTECHNIK, (OHNE ADV), FEINMECHANIK, EBM-W., OPTIK	3482	2475	543	1007	425	229	183	19	46	14
HOLZ-, PAPIER- UND DRUCKGEWERBE	2679	2066	387	613	241	127	109	26	18	7
LEDER-, TEXTIL- UND BEKLEIDUNGSGEWERBE	2443	1828	858	615	232	192	160	57	32	6
NAHRUNGS- UND GENUSSMITTELGEWERBE	5058	3200	542	1858	1036	261	209	53	52	16
VERARBEITENDES GEWERBE (OHNE BAUGEWERBE)	22040	15363	2497	6677	2796	1475	1148	179	327	72
BAUHAUPTGEWERBE	3485	3052	9	433	136	426	407	1	19	3
AUSBAU- UND BAUHILFSGEWERBE	1501	1322	32	179	121	92	89	2	3	3
BAUGEWERBE	4986	4374	41	612	257	518	496	3	22	6
GROSSHANDEL	3835	1487	335	2348	928	195	102	23	93	20
HANDELSVERMITTLUNG	574	329	139	245	94	27	13	4	14	4
EINZELHANDEL	4239	748	184	3491	2733	129	35	3	94	63
HANDEL	8648	2564	658	6084	3755	351	150	30	201	87
EISENBAHNEN	61	51	6	10	1	2	2	-	-	-
DEUTSCHE BUNDESPOST	250	191	142	59	58	3	3	3	-	-
VERKEHR (OHNE EISENBAHNEN UND DEUTSCHE BUNDESPOST)	2417	1217	60	1200	445	189	90	5	99	20
VERKEHR- UND NACHRICHTENUEBERMITTLUNG	2728	1459	208	1269	504	194	95	8	99	20
KREDIT- UND SONSTIGE FINANZIERUNGS- INSTITUTE	1833	122	80	1711	838	48	1	1	47	20
VERSICHERUNGSGEWERBE	106	-	-	106	66	-	-	-	-	-
KREDITINSTITUTE UND VERSICHERUNGS- GEWERBE	1939	122	80	1817	904	48	1	1	47	20
GASTSTAETTEN- UND BEHERBERGUNGSGEWERBE	1894	994	683	900	713	165	133	73	32	19
REINIGUNG UND KOERPERPFLEGE	895	849	665	46	33	39	36	22	3	2
WISSENSCHAFT, BILDUNG, KUNST UND PUBLIZISTIK	1542	452	323	1090	806	77	32	27	45	23
GESUNDHEITS- UND VETERINAERWESEN	5652	787	533	4865	3492	292	28	18	264	159
RECHTS- UND WIRTSCHAFTSBERATUNG	1463	229	49	1234	815	32	14	-	18	12
SONSTIGE DIENSTLEISTUNGEN	995	745	41	250	131	59	46	1	13	6
DIENSTLEISTUNGEN, A.N.G.	12441	4056	2294	8385	5990	664	289	141	375	221
ORGANISATIONEN OHNE ERWERBSCHARAKTER UND PRIVATE HAUSHALTE	1273	575	345	698	471	34	14	7	20	5
GEBIETSKOERPERSCHAFTEN	4685	2196	583	2489	1196	252	148	25	104	33
SOZIALVERSICHERUNG	251	24	21	227	136	3	-	-	3	2
GEBIETSKOERPERSCHAFTEN UND SOZIAL- VERSICHERUNG	4936	2220	404	2716	1332	255	148	25	107	35
OHNE ANGABE	16	16	16	-	-	-	-	-	-	-
INSGESAMT	62002	33180	7533	28822	16176	3678	2461	411	1217	469

SOZIALVERSICHERUNGSPFLICHTIG BESCHAEFTIGTE ARBEITNEHMER, DARUNTER AUSLAENDER IN DEN
 WIRTSCHAFTSABTEILUNGEN UND -GRUPPEN SOWIE ARBEITER UND ANGESTELLTE AM 30.06.87

WIRTSCHAFTSABTEILUNG ----- WIRTSCHAFTSUNTERABTEILUNG	BESCHAEFTIGTE					DARUNTER AUSLAENDER				
	INSGESAMT	DAVON				ZUSAMMEN	DAVON			
		ARBEITER	DARUNTER WEIBLICH	ANGEST.	DARUNTER WEIBLICH		ARBEITER	DARUNTER WEIBLICH	ANGEST.	DARUNTER WEIBLICH
KREIS METTMANN										
LAND- UND FORSTWIRTSCHAFT, TIERHALTUNG UND FISCHEREI	995	848	196	147	70	111	110	21	1	-
ENERGIEWIRTSCHAFT UND WASSERVER- SORGUNG, BERGBAU	960	534	45	424	132	64	63	-	1	1
CHEMISCHE INDUSTRIE U. MINERALOEL- VERARBEITUNG	3608	1437	529	2171	874	378	307	62	71	24
KUNSTSTOFF-, GUMMI- UND ASBESTVERARBEITUNG	1409	1027	330	382	125	228	222	87	6	4
GEWINNUNG UND VERARBEITUNG VON STEINEN UND ERDEN, FEINKERAMIK, GLAS	3061	1814	85	1247	389	279	263	12	16	5
EISEN- UND NE-METALLERZEUGUNG, GIESSEREI UND STAHLVERFORMUNG	16955	13470	2029	3485	1112	4498	4452	692	46	6
STAHL-, MASCHINEN- UND FAHRZEUGBAU, ADV	14285	9304	860	4981	1581	1788	1657	199	131	38
ELEKTROTECHNIK, (OHNE ADV), FEINMECHANIK, EBM-W., OPTIK	23199	16271	6480	6928	2432	3868	3734	1875	134	47
HOLZ-, PAPIER- UND DRUCKGEWERBE	3465	2576	586	889	383	460	445	112	15	4
LEDER-, TEXTIL- UND BEKLEIDUNGSGEWERBE	2509	1707	980	802	358	275	261	135	14	7
NAHRUNGS- UND GENUSSMITTELGEWERBE	3596	1853	454	1743	1013	259	223	71	36	21
VERARBEITENDES GEWERBE (OHNE BAUGEWERBE)	72087	49459	12333	22628	8267	12033	11564	3245	469	156
BAUHAUPTGEWERBE	4618	3681	32	937	310	620	606	3	14	5
AUSBAU- UND BAUHILFSGEWERBE	2116	1797	35	319	203	87	85	1	2	2
BAUGEWERBE	6734	5478	67	1256	513	707	691	4	16	7
GROSSHANDEL	12382	3741	957	8641	3622	809	453	82	356	108
HANDELSVERMITTLUNG	2088	570	64	1518	702	117	70	4	47	15
EINZELHANDEL	11742	2635	995	9107	6565	374	183	49	191	107
HANDEL	26212	6946	2016	19244	10889	1300	706	135	594	230
EISENBAHNEN
DEUTSCHE BUNDESPOST
VERKEHR (OHNE EISENBAHNEN UND DEUTSCHE BUNDESPOST)	5090	3255	160	1835	813	403	333	12	70	29
VERKEHR- UND NACHRICHTENUEBERMITTLUNG	5759	3861	492	1898	871	405	335	13	70	29
KREDIT- UND SONSTIGE FINANZIERUNGS- INSTITUTE	2346	90	78	2256	1335	24	1	1	23	13
VERSICHERUNGSGEWERBE	159	2	1	157	105	3	-	-	3	2
KREDITINSTITUTE UND VERSICHERUNGS- GEWERBE	2505	92	79	2413	1440	27	1	1	26	15
GASTSTAETTEN- UND BEHERBERGUNGSGEWERBE	4039	2145	1312	1894	1386	575	482	235	93	62
REINIGUNG UND KOERPERPFLEGE	1858	1669	1264	189	125	231	226	142	5	1
WISSENSCHAFT, BILDUNG, KUNST UND PUBLIZISTIK	3125	911	660	2214	1702	105	46	40	59	39
GESUNDHEITS- UND VETERINAERWESEN	6499	736	557	5763	4857	357	94	81	263	199
RECHTS- UND WIRTSCHAFTSBERATUNG	8411	1309	316	7102	3255	316	104	22	212	51
SONSTIGE DIENSTLEISTUNGEN	1604	927	268	677	380	105	79	23	26	14
DIENSTLEISTUNGEN, A.N.G.	25536	7697	4377	17839	11705	1689	1031	543	658	366
ORGANISATIONEN OHNE ERWERBSCHARAKTER UND PRIVATE HAUSHALTE	2730	739	451	1991	1447	123	85	45	38	20
GEBIETSKOERPERSCHAFTEN	5822	1940	631	3882	2351	171	93	19	78	36
SOZIALVERSICHERUNG	543	47	45	496	357	8	3	3	5	3
GEBIETSKOERPERSCHAFTEN UND SOZIAL- VERSICHERUNG	6365	1987	676	4378	2708	179	96	22	83	39
OHNE ANGABE	32	1	1	31	31	-	-	-	-	-
INSGESAMT	149915	77642	20733	72273	38073	16638	14682	4029	1956	863

SOZIALVERSICHERUNGSPFLICHTIG BESCHAEFTIGTE ARBEITNEHMER, DARUNTER AUSLAENDER IN DEN
 WIRTSCHAFTSABTEILUNGEN UND -GRUPPEN SOWIE ARBEITER UND ANGESTELLTE AM 30.06.87

WIRTSCHAFTSABTEILUNG ----- WIRTSCHAFTSUNTERABTEILUNG	BESCHAEFTIGTE				DARUNTER AUSLAENDER					
	INSGESAMT	DAVON			ZUSAMMEN	DAVON				
		DARUNTER ARBEITER	WEIBLICH	ANGEST.		DARUNTER ARBEITER	WEIBLICH	ANGEST.	DARUNTER WEIBLICH	
KREIS NEUSS										
LAND- UND FORSTWIRTSCHAFT, TIERHALTUNG UND FISCHEREI	1108	938	256	170	90	107	104	38	3	-
ENERGIEWIRTSCHAFT UND WASSERVER- SORGUNG, BERGBAU	6284	4755	86	1529	206	247	233	9	14	2
CHEMISCHE INDUSTRIE U. MINERALOEL- VERARBEITUNG	12099	7425	560	4674	949	962	859	44	103	21
KUNSTSTOFF-, GUMMI- UND ASBESTVERARBEITUNG	2335	624	250	1711	483	156	98	48	58	10
GEWINNUNG UND VERARBEITUNG VON STEINEN UND ERDEN, FEINKERAMIK, GLAS	1759	1334	75	425	121	376	368	34	8	-
EISEN- UND NE-METALLERZEUGUNG, GIESSEREI UND STAHLVERFORMUNG	7158	5420	383	1738	498	1419	1368	146	51	8
STAHL-, MASCHINEN- UND FAHRZEUGBAU, ADV	13688	9137	937	4551	1196	2375	2261	600	114	33
ELEKTROTECHNIK, (OHNE ADV), FEINMECHANIK, EBM-W., OPTIK	5420	3491	451	1929	572	697	652	56	45	14
HOLZ-, PAPIER- UND DRUCKGEWERBE	2697	2170	359	527	217	522	513	128	9	3
LEDER-, TEXTIL- UND BEKLEIDUNGSGEWERBE	1460	1115	720	345	158	191	175	77	16	8
NAHRUNGS- UND GENUSSMITTELGEWERBE	4438	2834	787	1604	978	682	652	323	30	15
VERARBEITENDES GEWERBE (OHNE BAUGEWERBE)	51054	33550	4522	17504	5172	7380	6946	1456	434	112
BAUHAUPTGEWERBE	4340	3627	12	713	279	524	511	-	13	3
AUSBAU- UND BAUHILFSGEWERBE	2274	1878	31	396	262	90	84	4	6	2
BAUGEWERBE	6614	5505	43	1109	541	614	595	4	19	5
GROSSHANDEL	8348	2220	437	6128	2637	609	276	51	333	77
HANDELSVERMITTLUNG	1698	496	151	1202	597	119	41	9	78	22
EINZELHANDEL	8515	1874	631	6641	4958	270	138	34	132	101
HANDEL	18561	4590	1219	13971	8192	998	455	94	543	200
EISENBAHNEN
DEUTSCHE BUNDESPOST
VERKEHR (OHNE EISENBAHNEN UND DEUTSCHE BUNDESPOST)	5162	3122	190	2040	925	273	214	14	59	20
VERKEHR- UND NACHRICHTENUEBERMITTLUNG	5864	3714	458	2150	1015	317	257	16	60	20
KREDIT- UND SONSTIGE FINANZIERUNGS- INSTITUTE	2684	202	135	2482	1319	31	3	-	28	14
VERSICHERUNGSGEWERBE	522	6	4	516	249	8	-	-	8	4
KREDITINSTITUTE UND VERSICHERUNGS- GEWERBE	3206	208	139	2998	1568	39	3	-	36	18
GASTSTAETTEN- UND BEHERBERGUNGSGEWERBE	2539	1680	890	859	638	403	350	117	53	26
REINIGUNG UND KOERPERPFLEGE	1663	1517	1124	146	95	179	177	100	2	2
WISSENSCHAFT, BILDUNG, KUNST UND PUBLIZISTIK	3706	1160	776	2546	1899	152	45	28	107	66
GESUNDHEITS- UND VETERINAERWESEN	5821	804	614	5017	4197	339	123	109	216	166
RECHTS- UND WIRTSCHAFTSBERATUNG	2850	336	83	2514	1492	87	16	7	71	30
SONSTIGE DIENSTLEISTUNGEN	1578	1040	160	538	299	122	108	14	14	8
DIENSTLEISTUNGEN, A.N.G.	18157	6537	3647	11620	8620	1282	819	375	463	298
ORGANISATIONEN OHNE ERWERBSCHARAKTER UND PRIVATE HAUSHALTE	1859	614	504	1245	956	72	35	27	37	24
GEBIETSKOERPERSCHAFTEN	4030	1286	284	2744	1534	71	33	8	38	19
SOZIALVERSICHERUNG	362	19	13	343	205	7	-	-	7	5
GEBIETSKOERPERSCHAFTEN UND SOZIAL- VERSICHERUNG	4392	1305	297	3087	1739	78	33	8	45	24
OHNE ANGABE	221	148	146	73	73	5	5	5	-	-
INSGESAMT	117320	61864	11317	55456	28172	11139	9485	2032	1654	703

SOZIALVERSICHERUNGSPFLICHTIG BESCHAEFFTIGTE ARBEITNEHMER, DARUNTER AUSLAENDER IN DEN
 WIRTSCHAFTSABTEILUNGEN UND -GRUPPEN SOWIE ARBEITER UND ANGESTELLTE AM 30.06.87

WIRTSCHAFTSABTEILUNG ----- WIRTSCHAFTSUNTERABTEILUNG	BESCHAEFFTIGTE					DARUNTER AUSLAENDER				
	INSGESAMT	DAVON				ZUSAMMEN	DAVON			
		ARBEITER	DARUNTER WEIBLICH	ANGEST.	DARUNTER WEIBLICH		ARBEITER	DARUNTER WEIBLICH	ANGEST.	DARUNTER WEIBLICH
KREIS VIERSEN										
LAND- UND FORSTWIRTSCHAFT, TIERHALTUNG UND FISCHEREI	1071	978	269	93	60	83	78	34	5	-
ENERGIEWIRTSCHAFT UND WASSERVER- SORGUNG, BERGBAU	736	415	38	321	91	13	8	1	5	3
CHEMISCHE INDUSTRIE U. MINERALOEL- VERARBEITUNG	1343	797	266	546	223	74	66	12	8	3
KUNSTSTOFF-, GUMMI- UND ASBESTVERARBEITUNG	3478	2896	1212	582	182	379	363	130	16	-
GEWINNUNG UND VERARBEITUNG VON STEINEN UND ERDEN, FEINKERAMIK, GLAS	815	639	9	176	55	114	110	-	4	-
EISEN- UND NE-METALLERZEUGUNG, GIESSEREI UND STAHLVERFORMUNG	3444	2755	220	689	211	543	532	63	11	2
STAHL-, MASCHINEN- UND FAHRZEUGBAU, ADV	6803	5000	795	1803	621	891	849	299	42	10
ELEKTROTECHNIK, (OHNE ADV), FEINMECHANIK, EBM-W., OPTIK	3274	2182	403	1092	416	183	152	35	31	7
HOLZ-, PAPIER- UND DRUCKGEWERBE	3225	2462	516	763	342	252	244	53	8	2
LEDER-, TEXTIL- UND BEKLEIDUNGSGEWERBE	6761	4894	2229	1867	743	578	545	186	33	4
NAHRUNGS- UND GENUSSMITTELGEWERBE	3682	2027	542	1655	1011	234	186	69	48	23
VERARBEITENDES GEWERBE (OHNE BAUGEWERBE)	32825	23652	6192	9173	3804	3248	3047	847	201	51
BAUHAUPTGEWERBE	2773	2363	10	410	184	190	180	-	10	4
AUSBAU- UND BAUHILFSGEWERBE	994	861	21	133	104	20	18	-	2	2
BAUGEWERBE	3767	3224	31	543	288	210	198	-	12	4
GROSSHANDEL	4441	1959	437	2482	1156	254	184	61	72	25
HANDELSVERMITTLUNG	1464	514	81	950	396	90	33	5	57	13
EINZELHANDEL	4867	1168	303	3699	2786	122	57	7	65	43
HANDEL	10772	3641	821	7131	4338	468	274	73	194	81
§ EISENBAHNEN	51	38	4	13	3	4	3	-	1	1
DEUTSCHE BUNDESPOST	116	96	25	20	18	-	-	-	-	-
VERKEHR (OHNE EISENBAHNEN UND DEUTSCHE BUNDESPOST)	1954	1247	44	707	307	189	137	4	52	12
VERKEHR- UND NACHRICHTENUEBERMITTLUNG	2121	1381	73	740	328	193	140	4	53	13
KREDIT- UND SONSTIGE FINANZIERUNGS- INSTITUTE	1394	68	55	1326	694	22	3	3	19	7
VERSICHERUNGSGEWERBE	87	-	-	87	54	2	-	-	2	1
KREDITINSTITUTE UND VERSICHERUNGS- GEWERBE	1481	68	55	1413	748	24	3	3	21	8
GASTSTAETTEN- UND BEHERBERGUNGSGEWERBE	1990	1125	766	865	619	192	154	77	38	24
REINIGUNG UND KOERPERPFLEGE	1065	953	696	112	76	50	47	34	3	1
WISSENSCHAFT, BILDUNG, KUNST UND PUBLIZISTIK	1387	330	251	1057	776	52	8	7	44	26
GESUNDHEITS- UND VETERINAERWESEN	4990	820	640	4162	3266	195	24	20	171	109
RECHTS- UND WIRTSCHAFTSBERATUNG	1465	173	22	1292	799	58	24	-	34	9
SONSTIGE DIENSTLEISTUNGEN	1525	1111	391	414	178	91	72	26	19	7
DIENSTLEISTUNGEN, A.N.G.	12422	4520	2764	7902	5714	638	329	164	309	176
ORGANISATIONEN OHNE ERWERBSCHARAKTER UND PRIVATE HAUSHALTE	829	273	198	556	409	21	12	3	9	7
GEBIETSKOERPERSCHAFTEN	4771	2194	662	2577	1443	424	268	42	156	50
SOZIALVERSICHERUNG	273	34	30	239	150	1	1	1	-	-
GEBIETSKOERPERSCHAFTEN UND SOZIAL- VERSICHERUNG	5044	2228	692	2816	1593	425	269	43	156	50
OHNE ANGABE	147	101	45	46	41	5	3	-	2	2
INSGESAMT	71215	40481	11180	30734	17414	5328	4341	1172	967	397

SOZIALVERSICHERUNGSPFLICHTIG BESCHAEFTIGTE ARBEITNEHMER, DARUNTER AUSLAENDER IN DEN
 WIRTSCHAFTSABTEILUNGEN UND -GRUPPEN SOWIE ARBEITER UND ANGESTELLTE AM 30.06.87

WIRTSCHAFTSABTEILUNG ----- WIRTSCHAFTSUNTERABTEILUNG	BESCHAEFTIGTE					DARUNTER AUSLAENDER				
	INSGESAMT	DAVON				ZUSAMMEN	DAVON			
		ARBEITER	DARUNTER WEIBLICH	ANGEST.	DARUNTER WEIBLICH		ARBEITER	DARUNTER WEIBLICH	ANGEST.	DARUNTER WEIBLICH
KREIS WESEL										
LAND- UND FORSTWIRTSCHAFT, TIERHALTUNG UND FISCHEREI	1502	1332	307	170	93	92	89	13	3	1
ENERGIEWIRTSCHAFT UND WASSERVER- SORGUNG, BERGBAU	19607	18641	130	966	222	3525	3519	14	6	1
CHEMISCHE INDUSTRIE U. MINERALOEL- VERARBEITUNG	2479	1541	20	938	203	60	43	-	17	1
KUNSTSTOFF-, GUMMI- UND ASBESTVERARBEITUNG	1051	764	142	287	96	130	124	24	6	1
GEWINNUNG UND VERARBEITUNG VON STEINEN UND ERDEN, FEINKERAMIK, GLAS	3783	3041	75	742	199	458	450	6	8	-
EISEN- UND NE-METALLERZEUGUNG, GIESSEREI UND STAHLVERFORMUNG	3065	2431	72	634	181	206	201	11	5	1
STAHL-, MASCHINEN- UND FAHRZEUGBAU, ADV	11014	7909	186	3105	1048	869	809	30	60	15
ELEKTRDTECHNIK, (OHNE ADV), FEINMECHANIK, ERM-W., OPTIK	4375	2851	935	1524	564	178	148	73	30	8
HOLZ-, PAPIER- UND DRUCKGEWERBE	2169	1679	156	490	215	97	92	10	5	2
LEDER-, TEXTIL- UND BEKLEIDUNGSGEWERBE	1682	1337	697	345	192	122	115	50	7	2
NAHRUNGS- UND GENUSSMITTELGEWERBE	2619	1236	315	1383	1024	71	53	27	18	15
VERARBEITENDES GEWERBE (OHNE BAUGEWERBE)	32237	22789	2598	9448	3722	2191	2035	231	156	45
BAUHAUPTGEWERBE	5521	4645	22	876	286	653	620	-	33	5
AUSBAU- UND BAUHILFSGEWERBE	2477	2070	138	407	262	53	51	5	2	1
BAUGEWERBE	7998	6715	160	1283	548	706	671	5	35	6
GROSSHANDEL	3825	1489	217	2336	896	101	63	9	38	11
HANDELSVERMITTLUNG	642	343	34	299	118	22	19	-	3	2
EINZELHANDEL	8257	1276	534	6981	5583	188	74	18	114	84
HANDEL	12724	3108	785	9616	6597	311	156	27	155	97
EISENBAHNEN	68	66	4	2	-	17	17	-	-	-
DEUTSCHE BUNDESPOST	1013	786	371	227	173	3	3	-	-	-
VERKEHR (OHNE EISENBAHNEN UND DEUTSCHE BUNDESPOST)	2406	1651	57	755	342	133	115	1	18	4
VERKEHR- UND NACHRICHTENUEBERMITTLUNG	3487	2503	432	984	515	153	135	1	18	4
KREDIT- UND SONSTIGE FINANZIERUNGS- INSTITUTE	2584	135	99	2449	1339	21	2	1	19	10
VERSICHERUNGSGEWERBE	254	2	2	252	131	4	-	-	4	2
KREDITINSTITUTE UND VERSICHERUNGS- GEWERBE	2838	137	101	2701	1470	25	2	1	23	12
GASTSTAETTEN- UND BEHERBERGUNGSGEWERBE	2517	1522	1015	995	707	319	277	136	42	20
REINIGUNG UND KOERPERPFLEGE	1462	1365	1162	97	72	75	72	56	3	2
WISSENSCHAFT, BILDUNG, KUNST UND PUBLIZISTIK	3117	677	537	2440	1798	112	17	11	95	54
GESUNDHEITS- UND VETERINAERWESEN	6352	917	772	5435	4626	242	47	43	195	118
RECHTS- UND WIRTSCHAFTSBERATUNG	2518	369	54	2149	1379	68	45	2	23	13
SONSTIGE DIENSTLEISTUNGEN	2107	1497	220	610	218	123	109	2	14	5
DIENSTLEISTUNGEN, A.N.G.	18073	6347	3760	11726	8800	939	567	250	372	212
ORGANISATIONEN OHNE ERWERBSCHARAKTER UND PRIVATE HAUSHALTE	2147	796	472	1351	987	78	57	19	21	13
GEBIETSKOERPERSCHAFTEN	6246	2605	1085	3641	2109	88	34	18	54	32
SOZIALVERSICHERUNG	956	64	42	892	557	7	1	-	6	4
GEBIETSKOERPERSCHAFTEN UND SOZIAL- VERSICHERUNG	7202	2669	1127	4533	2666	95	35	18	60	36
OHNE ANGABE	218	105	105	113	102	1	1	1	-	-
INSGESAMT	108033	65142	9977	42891	25722	8116	7267	580	849	427

SOZIALVERSICHERUNGSPFLICHTIG BESCHAEFTIGTE ARBEITNEHMER, DARUNTER AUSLAENDER IN DEN
 WIRTSCHAFTSABTEILUNGEN UND -GRUPPEN SOWIE ARBEITER UND ANGESTELLTE AM 30.06.87

WIRTSCHAFTSABTEILUNG ----- WIRTSCHAFTSUNTERABTEILUNG	BESCHAEFTIGTE					DARUNTER AUSLAENDER				
	INSGESAMT	DAVON			ZUSAMMEN	DAVON				
		ARBEITER	DARUNTER WEIBLICH	ANGEST.		ARBEITER	DARUNTER WEIBLICH	ANGEST. WEIBLICH		
REG.-BEZ. KOELN										
LAND- UND FORSTWIRTSCHAFT, TIERHALTUNG UND FISCHEREI	8721	7358	1552	1363	714	758	723	68	35	12
ENERGIEWIRTSCHAFT UND WASSERVER- SORGUNG, BERGBAU	40731	27191	613	13540	2820	3224	3046	29	178	30
CHEMISCHE INDUSTRIE U. MINERALOEL- VERARBEITUNG	89283	47402	6654	41881	12142	6802	5805	956	997	287
KUNSTSTOFF-, GUMMI- UND ASBESTVERARBEITUNG	28189	20941	5468	7248	2468	5152	4970	1279	182	54
GEWINNUNG UND VERARBEITUNG VON STEINEN UND ERDEN, FEINKERAMIK, GLAS	17926	13126	858	4800	1502	2806	2665	213	141	48
EISEN- UND NE-METALLERZEUGUNG, GIESSEREI UND STAHLVERFORMUNG	28387	21863	1381	6524	2074	4962	4847	368	115	27
STAHL-, MASCHINEN- UND FAHRZEUGBAU, ADV	135921	92739	4532	43182	11313	21301	20051	1173	1250	233
ELEKTROTECHNIK, (OHNE ADV), FEINMECHANIK, EBM-W., OPTIK	69721	43561	11231	26160	8204	6600	5872	2001	728	181
HOLZ-, PAPIER- UND DRUCKGEWERBE	40146	29410	4611	10736	4216	3884	3710	633	174	58
LEDER-, TEXTIL- UND BEKLEIDUNGSGEWERBE	19738	15356	9399	4382	2238	3041	2917	1403	124	46
NAHRUNGS- UND GENUSSMITTELGEWERBE	33153	19452	4833	13701	9308	3322	3070	1460	252	147
VERARBEITENDES GEWERBE (OHNE BAUGEWERBE)	462464	303850	49167	158614	53465	57870	53907	9566	3963	1081
BAUHAUPTGEWERBE	49229	39955	297	9274	3036	5877	5674	24	203	46
AUSBAU- UND BAUHILFSGEWERBE	24084	20066	631	4018	2404	1151	1100	34	51	27
BAUGEWERBE	73313	60021	928	13292	5440	7028	6774	58	754	73
GROSSHANDEL	58067	18453	3201	39614	16609	3116	2009	399	1107	385
HANDELSVERMITTLUNG	12337	3514	655	8823	3934	626	307	83	319	122
EINZELHANDEL	99528	19694	6876	79834	58351	3604	1638	567	1966	1301
HANDEL	169932	41661	10732	128271	78894	7346	3954	1049	3392	1808
EISENBAHNEN	8646	7284	301	1362	480	1326	1312	76	14	5
DEUTSCHE BUNDESPOST	12533	9533	4112	3000	2494	848	775	147	73	57
VERKEHR (OHNE EISENBAHNEN UND DEUTSCHE BUNDESPOST)	36514	21872	1261	14642	6977	2376	1696	95	680	303
VERKEHR- UND NACHRICHTENUEBERMITTLUNG	57693	38689	5674	19004	9951	4550	3783	318	767	365
KREDIT- UND SONSTIGE FINANZIERUNGS- INSTITUTE	34087	1548	1024	32539	17338	481	53	49	428	244
VERSICHERUNGSGEWERBE	27427	1289	567	26138	11622	484	82	61	402	176
KREDITINSTITUTE UND VERSICHERUNGS- GEWERBE	61514	2837	1591	58677	28960	965	135	110	838	420
GASTSTAETTEN- UND BEHERBERGUNGSGEWERBE	43027	26055	15111	16972	12592	7437	6370	2996	1067	646
REINIGUNG UND KÖRPERPFLEGE	21285	19210	14741	2075	1333	3200	3145	2137	55	29
WISSENSCHAFT, BILDUNG, KUNST UND PUBLIZISTIK	66243	15098	7418	51145	26327	4280	1348	906	2932	1205
GESUNDHEITS- UND VETERINAERWESEN	70375	9804	6918	60571	50125	5085	1944	1637	3141	2334
RECHTS- UND WIRTSCHAFTSBERATUNG	46354	4817	1221	41537	22477	1546	417	101	1129	442
SONSTIGE DIENSTLEISTUNGEN	22567	13516	1482	9051	4282	2191	1744	107	447	154
DIENSTLEISTUNGEN, A.N.G.	269851	88500	46891	181351	119136	23739	14968	7884	8771	4810
ORGANISATIONEN OHNE ERWERBSCHARAKTER UND PRIVATE HAUSHALTE	43598	8054	4701	35544	22447	2061	844	489	1217	704
GEBIETSKÖRPERSCHAFTEN	79891	24663	5980	55228	33094	2514	1279	456	1235	661
SOZIALVERSICHERUNG	9237	670	281	8567	5271	125	31	23	94	65
GEBIETSKÖRPERSCHAFTEN UND SOZIAL- VERSICHERUNG	89128	25333	6261	63795	38365	2639	1310	479	1329	726
OHNE ANGABE	744	620	491	124	98	37	34	15	3	3
INSGESAMT	1277689	604114	128601	673575	360290	110217	89478	20065	20739	10032

SOZIALVERSICHERUNGSPFLICHTIG BESCHAEFTIGTE ARBEITNEHMER, DARUNTER AUSLAENDER IN DEN
 WIRTSCHAFTSABTEILUNGEN UND -GRUPPEN SOWIE ARBEITER UND ANGESTELLTE AM 30.06.87

WIRTSCHAFTSABTEILUNG ----- WIRTSCHAFTSUNTERABTEILUNG	BESCHAEFTIGTE				DARUNTER AUSLAENDER					
	INSGESAMT	DAVON			ZUSAMMEN	DAVON				
		ARBEITER	DARUNTER WEIBLICH	ANGEST. WEIBLICH		ARBEITER	DARUNTER WEIBLICH	ANGEST. WEIBLICH		
AACHEN, STADT										
LAND- UND FORSTWIRTSCHAFT, FISCHEREI UND FISCHEREI	287	263	64	24	21	37	37	7	-	-
ENERGIEWIRTSCHAFT UND WASSERVER- SORGUNG, BERGBAU	1135	581	30	554	151	21	12	-	9	7
CHEMISCHE INDUSTRIE U. MINERALOEL- VERARBEITUNG	569	185	89	384	175	50	28	19	22	4
KUNSTSTOFF-, GUMMI- UND ASBESTVERARBEITUNG	3477	2596	530	861	229	849	704	172	65	13
GEWINNUN. UND VERARBEITUNG VON STEINEN UND ERDEI., FEINKERAMIK, GLAS	2150	1450	22	700	230	351	307	4	44	18
EISEN- UND NE-METALLERZEUGUNG, GIESSEREI UND STAHLVERFORMUNG	466	357	14	109	37	44	40	1	4	2
STAHL-, MASCHINEN- UND FAHRZEUGBAU, ADV	6470	4186	93	2284	656	706	544	10	162	35
ELEKTR. TECHNIK, (OHNE ADV), FEINMECHANIK, EBM-W., OPTIK	7327	5044	987	2283	641	1047	908	190	139	25
HOLZ-, PAPIER- UND DRUCKGEWERBE	1363	939	173	424	177	89	79	15	10	2
LEDER-, TEXTIL- UND BEKLEIDUNGSGEWERBE	2307	1748	738	559	230	610	575	123	35	11
NAHRUNGS- UND GENUSSMITTELGEWERBE	4896	3225	1668	1671	907	1162	1107	837	55	33
VERARBEITENDES GEWERBE (OHNE BAUGEWERBE)	29025	19730	4314	9295	3282	4908	4372	1371	536	143
BAUHAUPTGEWERBE	2633	2191	18	442	155	360	346	1	14	3
AUSSAU- UND BAUHILFSGEWERBE	1099	891	43	208	120	49	44	9	5	4
BAUGEWERBE	3732	3082	61	650	275	409	390	10	19	7
GROSSHANDEL	4475	1205	255	3270	1554	294	112	23	182	61
HANDELSVERMITTLUNG	363	143	9	220	108	32	13	-	19	6
EINZELHANDEL	9335	2175	762	7160	5155	503	201	71	302	207
HANDEL	14173	3523	1026	10650	6817	829	326	94	503	274
EISENBAHNEN
DEUTSCHE BUNDESPOST
VERKEHR (OHNE EISENBAHNEN UND DEUTSCHE BUNDESPOST)	2663	1599	55	1064	518	272	175	1	97	51
VERKEHR- UND NACHRICHTENUEBERMITTLUNG	4419	2989	364	1430	784	312	213	5	99	52
KREDIT- UND SONSTIGE FINANZIERUNGS- INSTITUTE	3224	69	25	3155	1691	82	3	2	79	38
VERSICHERUNGSGEWERBE	2492	185	85	2307	899	53	5	2	48	19
KREDITINSTITUTE UND VERSICHERUNGS- GEWERBE	5716	254	110	5462	2590	135	8	4	127	57
GASTSTAETTEN- UND BEHERBERGUNGSGEWERBE	3619	2149	1364	1470	1157	653	549	309	104	76
REINIGUNG UND KOERPERPFLEGE	1856	1733	1464	123	88	244	240	205	4	4
WISSENSCHAFT, BILDUNG, KUNST UND PUBLIZISTIK	8643	2022	558	6621	2948	491	98	42	393	127
GESUNDHEITS- UND VETERINAERWESEN	3116	1558	975	6558	5145	689	270	233	419	276
RECHTS- UND WIRTSCHAFTSBERATUNG	4494	428	99	4066	1971	197	29	8	168	50
SONSTIGE DIENSTLEISTUNGEN	1385	727	75	658	265	118	61	6	57	28
DIENSTLEISTUNGEN, A.N.G.	28113	8617	4535	19496	11574	2392	1247	803	1145	561
ORGANISATIONEN OHNE ERWERBSCHARAKTER UND PRIVATE HAUSHALTE	3217	537	286	2680	1576	180	63	32	117	68
GEBIETSKOERPERSCHAFTEN	5299	1749	556	3550	2035	180	91	38	89	41
SOZIALVERSICHERUNG	1114	24	10	1088	610	24	-	-	24	18
GEBIETSKOERPERSCHAFTEN UND SOZIAL- VERSICHERUNG	6413	1775	566	4638	2645	204	91	38	113	59
OHNE ANGABE	225	183	113	42	40	13	13	5	-	-
INSGESAMT	96455	41534	11469	54921	29755	9440	6772	2369	2668	1228

SOZIALVERSICHERUNGSPFLICHTIG BESCHAEFTIGTE ARBEITNEHMER, DARUNTER AUSLAENDER IN DEN
 WIRTSCHAFTSABTEILUNGEN UND -GRUPPEN SOWIE ARBEITER UND ANGESTELLTE AM 30.06.87

WIRTSCHAFTSABTEILUNG ----- WIRTSCHAFTSUNTERABTEILUNG	BESCHAEFTIGTE					DARUNTER AUSLAENDER				
	INSGESAMT	DAVON				ZUSAMMEN	DAVON			
		ARBEITER	DARUNTER WEIBLICH	ANGEST.	DARUNTER WEIBLICH		ARBEITER	DARUNTER WEIBLICH	ANGEST.	DARUNTER WEIBLICH
BONN, STADT										
LAND- UND FORSTWIRTSCHAFT, TIERHALTUNG UND FISCHEREI	387	321	78	66	39	43	43	1	-	-
ENERGIEWIRTSCHAFT UND WASSERVER- SORGUNG, BERGBAU	938	506	40	432	124	23	16	1	7	2
CHEMISCHE INDUSTRIE U. MINERALOEL- VERARBEITUNG	1114	619	63	495	166	209	195	4	14	2
KUNSTSTOFF-, GUMMI- UND ASBESTVERARBEITUNG	1664	1125	219	539	183	267	256	75	11	6
GEWINNUNG UND VERARBEITUNG VON STEINEN UND ERDEN, FEINKERAMIK, GLAS	1014	713	53	301	106	164	160	7	4	1
EISEN- UND NE-METALLERZEUGUNG, GIESSEREI UND STAHLVERFORMUNG	2012	1008	53	1004	329	286	262	8	24	7
STAHL-, MASCHINEN- UND FAHRZEUGBAU, ADV	4394	2729	87	1665	470	415	382	44	33	9
ELEKTROTECHNIK, (OHNE ADV), FEINMECHANIK, EBM-W., OPTIK	5065	2759	768	2306	624	509	436	146	73	11
HOLZ-, PAPIER- UND DRUCKGEWERBE	1724	1196	250	528	219	90	85	19	5	4
LEDER-, TEXTIL- UND BEKLEIDUNGSGEWERBE	456	295	139	161	99	52	46	16	6	3
NAHRUNGS- UND GENUSSMITTELGEWERBE	2738	1645	375	1093	706	391	381	128	10	6
VERARBEITENDES GEWERBE (OHNE BAUGEWERBE)	20181	12089	2007	8092	2902	2383	2203	447	180	49
BAUHAUPTGEWERBE	2141	1687	7	454	155	316	311	1	5	2
AUSBAU- UND BAUHILFSGEWERBE	2184	1752	27	432	224	59	56	-	3	1
BAUGEWERBE	4325	3439	34	886	379	375	367	1	8	3
GROSSHANDEL	3423	893	81	2530	1223	92	45	5	47	19
HANDELSVERMITTLUNG	337	140	13	197	125	25	14	2	11	6
EINZELHANDEL	10276	1588	675	8688	6265	306	127	53	179	100
HANDEL	14036	2621	769	11415	7613	423	186	60	237	125
EISENBAHNEN	87	71	9	16	5	4	4	2	-	-
DEUTSCHE BUNDESPOST	1552	1205	474	347	290	33	31	4	2	1
VERKEHR (OHNE EISENBAHNEN UND DEUTSCHE BUNDESPOST)	2632	1689	62	943	479	157	126	4	31	15
VERKEHR- UND NACHRICHTENUEBERMITTLUNG	4271	2965	545	1306	774	194	161	10	33	16
KREDIT- UND SONSTIGE FINANZIERUNGS- INSTITUTE	4163	196	124	3967	1900	40	11	11	29	18
VERSICHERUNGSGEWERBE	1912	119	66	1793	814	16	3	1	13	2
KREDITINSTITUTE UND VERSICHERUNGS- GEWERBE	6075	315	190	5760	2714	56	14	12	42	20
GASTSTAETTEN- UND BEHERBERGUNGSGEWERBE	4618	2989	1633	1629	1188	950	847	358	103	51
REINIGUNG UND KOERPERPFLEGE	2380	2169	1746	211	161	435	427	319	8	3
WISSENSCHAFT, BILDUNG, KUNST UND PUBLIZISTIK	10116	1981	888	8135	4366	542	123	77	419	176
GESUNDHEITS- UND VETERINAERWESEN	9852	1281	797	8571	6795	720	318	260	402	289
RECHTS- UND WIRTSCHAFTSBERATUNG	5336	459	133	4879	2741	140	34	8	106	46
SONSTIGE DIENSTLEISTUNGEN	2963	2080	273	883	419	171	138	12	33	14
DIENSTLEISTUNGEN, A.N.G.	35267	10959	5470	24308	15670	2958	1887	1034	1071	579
ORGANISATIONEN OHNE ERWERBSCHARAKTER UND PRIVATE HAUSHALTE	13336	1443	875	11893	7753	574	167	135	407	283
GEBIETSKOERPERSCHAFTEN	20853	4262	912	16591	10537	635	170	65	465	258
SOZIALVERSICHERUNG	1756	307	28	1449	845	23	8	3	15	9
GEBIETSKOERPERSCHAFTEN UND SOZIAL- VERSICHERUNG	22609	4569	940	18040	11382	658	178	68	480	267
OHNE ANGABE	98	96	94	2	2	3	3	3	-	-
INSGESAMT	121523	39323	11042	82200	49352	7690	5225	1772	2465	1344

SOZIALVERSICHERUNGSPFLICHTIG BESCHAEFTIGTE ARBEITNEHMER, DARUNTER AUSLAENDER IN DEN
 WIRTSCHAFTSABTEILUNGEN UND -GRUPPEN SOWIE ARBEITER UND ANGESTELLTE AM 30.06.87

WIRTSCHAFTSABTEILUNG ----- WIRTSCHAFTSUNTERABTEILUNG	BESCHAEFTIGTE					DARUNTER AUSLAENDER				
	INSGESAMT	DAVON				ZUSAMMEN	DAVON			
		ARBEITER	DARUNTER WEIBLICH	ANGEST.	DARUNTER WEIBLICH		ARBEITER	DARUNTER WEIBLICH	ANGEST.	DARUNTER WEIBLICH
KOELN, STADT										
LAND- UND FORSTWIRTSCHAFT, TIERHALTUNG UND FISCHEREI	1482	1057	265	425	240	177	159	8	18	5
ENERGIEWIRTSCHAFT UND WASSERVER- SORGUNG, BERGBAU	5638	2051	158	3587	984	101	49	11	52	9
CHEMISCHE INDUSTRIE U. MINERALOEL- VERARBEITUNG	14612	7314	1283	7298	2629	1024	846	204	178	72
KUNSTSTOFF-, GUMMI- UND ASBESTVERARBEITUNG	3453	2444	322	1009	334	493	469	77	24	4
GEWINNUNG UND VERARBEITUNG VON STEINEN UND ERDEN, FEINKERAMIK, GLAS	2910	2024	121	886	285	547	525	40	22	12
EISEN- UND NE-METALLERZEUGUNG, GIESSEREI UND STAHLVERFORMUNG	2735	2088	97	647	218	607	592	15	15	5
STAHL-, MASCHINEN- UND FAHRZEUGBAU, ADV	58558	39812	1919	18746	3901	13082	12454	586	628	99
ELEKTROTECHNIK, (OHNE ADV), FEINMECHANIK, EBM-W., OPTIK	19429	10757	1890	8672	2461	1869	1667	445	202	55
HOLZ-, PAPIER- UND DRUCKGEWERBE	9893	6553	1117	3340	1338	1058	1002	160	56	21
LEDER-, TEXTIL- UND BEKLEIDUNGSGEWERBE	2167	1481	1031	686	462	295	271	187	24	14
NAHRUNGS- UND GENUSSMITTELGEWERBE	8559	4401	890	4158	2555	915	812	256	103	53
VERARBEITENDES GEWERBE (OHNE BAUGEWERBE)	122316	76874	8670	45442	14183	19890	18638	1970	1252	335
BAUHAUPTGEWERBE	14142	10404	112	3738	976	2212	2114	9	98	22
AUSBAU- UND BAUMILFSGEWERBE	6253	5055	126	1198	666	373	354	5	19	9
BAUGEWERBE	20395	15459	238	4936	1642	2585	2468	14	117	31
GRDSSHANDEL	26480	7142	1355	19338	7673	1575	1004	231	571	204
HANDELSVERMITTLUNG	7558	1604	332	5954	2383	393	161	52	232	81
EINZELHANDEL	32197	5633	2219	26564	18564	1517	699	260	818	525
HANDEL	66235	14379	3906	51856	28620	3485	1864	543	1621	810
EISENBAHNEN	4905	4081	179	824	364	1033	1023	60	10	4
DEUTSCHE BUNDESPOST	6684	5003	2161	1681	1380	780	713	129	67	54
VERKEHR (OHNE EISENBAHNEN UND DEUTSCHE BUNDESPOST)	16572	8037	604	8535	3989	1117	663	56	454	190
VERKEHR- UND NACHRICHTENUEBERMITTLUNG	28161	17121	2944	11040	5733	2930	2399	245	531	248
KREDIT- UND SONSTIGE FINANZIERUNGS- INSTITUTE	13527	560	306	12967	6991	256	24	22	232	139
VERSICHERUNGSGEWERBE	22193	973	408	21220	9377	411	74	58	337	154
KREDITINSTITUTE UND VERSICHERUNGS- GEWERBE	35720	1533	714	34187	16368	667	98	80	569	293
GASTSTAETTEN- UND BEHERBERGUNGSGEWERBE	14016	8985	4722	5031	3590	3304	2834	1412	470	278
REINIGUNG UND KOERPERPFLEGE	6863	5930	4297	933	515	1232	1203	877	29	15
WISSENSCHAFT, BILDUNG, KUNST UND PUBLIZISTIK	27966	5681	2912	22285	12186	2468	906	646	1562	674
GESUNDHEITS- UND VETERINAERWESEN	20004	2784	1876	17220	14393	2095	909	755	1186	936
RECHTS- UND WIRTSCHAFTSBERATUNG	20469	2212	635	18257	9318	760	209	59	551	241
SONSTIGE DIENSTLEISTUNGEN	11284	7116	713	4168	2375	1280	1098	62	182	69
DIENSTLEISTUNGEN, A.N.G.	100602	32708	15155	67894	42377	11139	7159	3811	3980	2213
ORGANISATIONEN OHNE ERWERBSCHARAKTER UND PRIVATE HAUSHALTE	13541	2188	1152	11353	6900	712	288	179	424	211
GEBIETSKOERPERSCHAFTEN	19391	4673	1117	14718	8755	909	584	233	325	165
SOZIALVERSICHERUNG	2952	88	49	2864	1795	48	12	9	36	23
GEBIETSKOERPERSCHAFTEN UND SOZIAL- VERSICHERUNG	22343	4761	1166	17582	10550	957	596	242	361	188
OHNE ANGABE	58	56	41	2	1	9	9	5	-	-
INSGESAMT	416491	168187	34409	248304	127598	42652	33727	7108	8925	4343

SOZIALVERSICHERUNGSPFLICHTIG BESCHAEFTIGTE ARBEITNEHMER, DARUNTER AUSLAENDER IN DEN
 WIRTSCHAFTSABTEILUNGEN UND -GRUPPEN SOWIE ARBEITER UND ANGESTELLTE AM 30.06.87

WIRTSCHAFTSABTEILUNG ----- WIRTSCHAFTSUNTERABTEILUNG	BESCHAEFTIGTE					DARUNTER AUSLAENDER				
	INSGESAMT	DAVON				ZUSAMMEN	DAVON			
		ARBEITER	DARUNTER WEIBLICH	ANGEST.	DARUNTER WEIBLICH		ARBEITER	DARUNTER WEIBLICH	ANGEST.	DARUNTER WEIBLICH
LEVERKUSEN, STADT										
LAND- UND FORSTWIRTSCHAFT, TIERHALTUNG UND FISCHEREI	144	130	31	14	10	12	12	3	-	-
ENERGIEWIRTSCHAFT UND WASSERVER- SORGUNG, BERGBAU	546	273	19	273	77	24	20	4	4	-
CHEMISCHE INDUSTRIE U. MINERALOEL- VERARBEITUNG	39798	17997	2369	21601	5426	2662	2114	257	548	146
KUNSTSTOFF-, GUMMI- UND ASBESTVERARBEITUNG	3153	2368	634	785	259	889	877	224	12	5
GEWINNUNG UND VERARBEITUNG VON STEINEN UND ERDEN, FEINKERAMIK, GLAS	162	139	2	23	8	44	44	1	-	-
EISEN- UND NE-METALLERZEUGUNG, GIESSEREI UND STAHLVERFORMUNG	668	448	20	220	66	109	103	9	6	1
STAHL-, MASCHINEN- UND FAHRZEUGBAU, ADV	2898	2074	153	824	265	478	453	36	25	5
ELEKTROTECHNIK, (OHNE ADV), FEINMECHANIK, EBM-W., OPTIK	901	549	166	352	122	65	56	23	9	3
HOLZ-, PAPIER- UND DRUCKGEWERBE	680	514	150	166	76	63	61	19	2	1
LEDER-, TEXTIL- UND BEKLEIDUNGSGEWERBE	216	165	146	51	42	34	32	28	2	1
NAHRUNGS- UND GENUSSMITTELGEWERBE	492	272	48	220	185	38	32	10	6	6
VERARBEITENDES GEWERBE (OHNE BAUGEWERBE)	48968	24526	3688	24442	6449	4382	3772	609	610	168
BAUHAUPTGEWERBE	1467	1276	9	191	76	240	234	-	6	1
AUSBAU- UND BAUHILFSGEWERBE	1653	1436	40	217	112	163	161	4	2	-
BAUGEWERBE	3120	2712	49	408	188	403	395	4	8	1
GRDSSHANDEL	1519	573	174	946	404	96	70	11	26	8
HANDELSVERMITTLUNG	187	70	8	117	62	9	5	-	4	2
EINZELHANDEL	4324	833	305	3491	2650	156	77	27	79	60
HANDEL	6030	1476	487	4554	3116	261	152	38	109	70
EISENBAHNEN
DEUTSCHE BUNDESPOST
VERKEHR (OHNE EISENBAHNEN UND DEUTSCHE BUNDESPOST)	1023	752	55	271	154	97	92	13	5	5
VERKEHR- UND NACHRICHTENUEBERMITTLUNG	3066	2674	209	392	219	317	310	25	7	6
KREDIT- UND SONSTIGE FINANZIERUNGS- INSTITUTE	1092	51	31	1041	656	13	1	-	12	6
VERSICHERUNGSGEWERBE	57	-	-	57	41	-	-	-	-	-
KREDITINSTITUTE UND VERSICHERUNGS- GEWERBE	1149	51	31	1098	697	13	1	-	12	6
GASTSTAETTEN- UND BEHERBERGUNGSGEWERBE	1309	758	486	551	443	232	197	93	35	26
REINIGUNG UND KOERPERPFLEGE	1299	1247	1091	52	40	226	226	194	-	-
WISSENSCHAFT, BILDUNG, KUNST UND PUBLIZISTIK	1408	575	441	833	667	39	25	16	14	9
GESUNDHEITS- UND VETERINAERWESEN	2728	440	367	2288	1948	259	140	124	119	96
RECHTS- UND WIRTSCHAFTSBERATUNG	1397	113	29	1284	687	40	10	3	30	8
SONSTIGE DIENSTLEISTUNGEN	553	313	84	240	182	42	30	6	12	9
DIENSTLEISTUNGEN, A.N.G.	8694	3446	2498	5248	3967	838	628	436	210	148
ORGANISATIONEN OHNE ERWERBSCHARAKTER UND PRIVATE HAUSHALTE	794	140	86	654	457	31	17	8	14	9
GEBIETSKOERPERSCHAFTEN	2231	700	179	1531	980	90	33	6	57	34
SOZIALVERSICHERUNG	388	31	29	357	216	3	-	-	3	2
GEBIETSKOERPERSCHAFTEN UND SOZIAL- VERSICHERUNG	2619	731	208	1888	1196	93	33	6	60	36
OHNE ANGABE	42	41	41	1	1	-	-	-	-	-
INSGESAMT	75172	36200	7347	38972	16377	6374	5340	1133	1034	444

SOZIALVERSICHERUNGSPFLICHTIG BESCHAEFTIGTE ARBEITNEHMER, DARUNTER AUSLAENDER IN DEN
 WIRTSCHAFTSABTEILUNGEN UND -GRUPPEN SOWIE ARBEITER UND ANGESTELLTE AM 30.06.87

WIRTSCHAFTSABTEILUNG ----- WIRTSCHAFTSUNTERABTEILUNG	BESCHAEFTIGTE				DARUNTER AUSLAENDER					
	INSGESAMT	DAVON			ZUSAMMEN	DAVON				
		ARBEITER	DARUNTER WEIBLICH	ANGEST. WEIBLICH		ARBEITER	DARUNTER WEIBLICH	ANGEST. WEIBLICH		
KREIS AACHEN										
LAND- UND FORSTWIRTSCHAFT, TIERHALTUNG UND FISCHEREI	411	371	79	40	24	21	21	2	-	-
ENERGIEWIRTSCHAFT UND WASSERVER- SORGUNG, BERGBAU	6524	4719	48	1805	285	338	314	3	24	5
CHEMISCHE INDUSTRIE U. MINERALDEL- VERARBEITUNG	2900	1294	552	1606	778	216	166	80	50	16
KUNSTSTOFF-, GUMMI- UND ASBESTVERARBEITUNG	1361	1015	361	346	126	229	216	83	13	5
GEWINNUNG UND VERARBEITUNG VON STEINEN UND ERDEN, FEINKERAMIK, GLAS	4116	3307	17	809	178	550	521	-	29	7
EISEN- UND NE-METALLERZEUGUNG, GIESSEREI UND STAHLVERFORMUNG	3350	2638	119	712	210	382	373	14	9	2
STAHL-, MASCHINEN- UND FAHRZEUGBAU, ADV	4231	2870	91	1361	405	344	280	8	64	11
ELEKTROTECHNIK, (OHNE ADV), FEINMECHANIK, EBM-W., OPTIK	7684	5147	1295	2537	965	498	413	140	85	21
HOLZ-, PAPIER- UND DRUCKGEWERBE	1455	1124	177	331	171	70	65	3	5	3
LEDER-, TEXTIL- UND BEKLEIDUNGSGEWERBE	523	456	392	67	49	89	84	71	5	3
NAHRUNGS- UND GENUSSMITTELGEWERBE	2604	1638	470	966	717	125	105	37	20	13
VERARBEITENDES GEWERBE (OHNE BAUGEWERBE)	28224	19489	3474	8735	3599	2503	2223	438	280	81
BAUHAUPTGEWERBE	3252	2814	13	438	178	269	254	1	15	3
AUSBAU- UND BAUHILFSGEWERBE	1324	1149	30	175	130	45	42	-	3	2
BAUGEWERBE	4576	3963	43	613	308	314	296	1	18	5
GROSSHANDEL	2314	805	135	1509	639	119	64	7	55	14
HANDELSVERMITTLUNG	184	121	10	63	44	8	8	-	-	-
EINZELHANDEL	5553	1346	424	4207	3172	157	72	14	85	63
HANDEL	8051	2272	569	5779	3855	284	144	21	140	77
EISENBAHNEN	33	31	6	2	1	-	-	-	-	-
DEUTSCHE BUNDESPOST	131	125	28	6	5	1	1	-	-	-
VERKEHR (OHNE EISENBAHNEN UND DEUTSCHE BUNDESPOST)	1814	1293	40	521	248	97	79	-	18	9
VERKEHR- UND NACHRICHTENUEBERMITTLUNG	1978	1449	74	529	254	98	80	-	18	9
KREDIT- UND SONSTIGE FINANZIERUNGS- INSTITUTE	1128	50	48	1078	587	14	2	2	12	5
VERSICHERUNGSGEWERBE	61	-	-	61	47	-	-	-	-	-
KREDITINSTITUTE UND VERSICHERUNGS- GEWERBE	1189	50	48	1139	634	14	2	2	12	5
GASTSTAETTEN- UND BEHERBERGUNGSGEWERBE	2000	1261	816	739	572	233	194	89	39	24
REINIGUNG UND KOERPERPFLEGE	994	939	740	55	46	95	95	69	-	-
WISSENSCHAFT, BILDUNG, KUNST UND PUBLIZISTIK	1262	193	150	1069	890	62	7	6	55	25
GESUNDHEITS- UND VETERINAERWESEN	4224	643	526	3581	2986	175	30	26	145	104
RECHTS- UND WIRTSCHAFTSBERATUNG	1091	83	31	1008	660	20	7	4	13	2
SONSTIGE DIENSTLEISTUNGEN	265	170	17	95	46	9	9	2	-	-
DIENSTLEISTUNGEN, A.N.G.	9836	3289	2280	6547	5200	594	342	194	252	155
ORGANISATIONEN OHNE ERWERBSCHARAKTER UND PRIVATE HAUSHALTE	1165	528	328	637	437	67	51	21	16	12
GEBIETSKOERPERSCHAFTEN	3505	1952	467	1553	870	44	34	9	10	9
SOZIALVERSICHERUNG	252	29	24	223	161	4	1	1	3	3
GEBIETSKOERPERSCHAFTEN UND SOZIAL- VERSICHERUNG	3757	1981	491	1776	1031	48	35	10	13	12
OHNE ANGABE	-	-	-	-	-	-	-	-	-	-
INSGESAMT	65711	38111	7434	27600	15627	4281	3508	694	773	361

SOZIALVERSICHERUNGSPFLICHTIG BESCHAEFTIGTE ARBEITNEHMER, DARUNTER AUSLAENDER IN DEN
 WIRTSCHAFTSABTEILUNGEN UND -GRUPPEN SOWIE ARBEITER UND ANGESTELLTE AM 30.06.87

WIRTSCHAFTSABTEILUNG ----- WIRTSCHAFTSUNTERABTEILUNG	BESCHAEFTIGTE					DARUNTER AUSLAENDER				
	INSGESAMT	DAYDN			ZUSAMMEN	DAVON				
		DARUNTER ARBEITER	WEIBLICH	ANGEST.		DARUNTER ARBEITER	WEIBLICH	ANGEST.	DARUNTER WEIBLICH	
KREIS DUEREN										
LAND- UND FORSTWIRTSCHAFT, TIERHALTUNG UND FISCHEREI	822	736	124	86	45	27	27	2	-	-
ENERGIEWIRTSCHAFT UND WASSERVER- SORGUNG, BERGBAU	7068	5513	45	1555	221	1330	1311	3	19	1
CHEMISCHE INDUSTRIE U. MINERALDEL- VERARBEITUNG	1700	801	163	899	283	108	89	17	19	3
KUNSTSTOFF-, GUMMI- UND ASBESTVERARBEITUNG	2024	1539	476	485	200	218	214	59	4	2
GEWINNUNG UND VERARBEITUNG VON STEINEN UND ERDEN, FEINKERAMIK, GLAS	914	740	116	174	80	85	83	16	2	-
EISEN- UND NE-METALLERZEUGUNG, GIESSEREI UND STAHLVERFORMUNG	1042	708	20	334	129	78	74	8	4	1
STAHL-, MASCHINEN- UND FAHRZEUGBAU, ADV	6350	4607	110	1743	493	560	526	6	34	5
ELEKTROTECHNIK, (OHNE ADV), FEINMECHANIK, EBM-W., OPTIK	2251	1658	477	593	219	103	92	41	11	2
HOLZ-, PAPIER- UND DRUCKGEWERBE	8440	6277	1248	2163	722	620	586	99	34	8
LEDER-, TEXTIL- UND BEKLEIDUNGSGEWERBE	2297	1716	605	581	232	195	182	66	13	2
NAHRUNGS- UND GENUSSMITTELGEWERBE	1987	1204	201	783	595	102	97	45	5	3
VERARBEITENDES GEWERBE (OHNE BAUGEWERBE)	27005	19250	3416	7755	2953	2069	1943	357	126	26
BAUHAUPTGEWERBE	3321	2823	10	498	186	194	191	-	3	-
AUSBAU- UND BAUHILFSGEWERBE	996	818	33	178	114	30	26	1	4	2
BAUGEWERBE	4317	3641	43	676	300	224	217	1	7	2
GROSSHANDEL	2609	1001	128	1608	688	81	61	10	20	5
HANDELSVERMITTLUNG	355	162	37	193	103	10	9	1	1	-
EINZELHANDEL	4946	1114	308	3832	2906	99	43	8	56	38
HANDEL	7910	2277	473	5633	3697	190	113	19	77	43
EISENBAHNEN	93	79	13	14	5	1	1	-	-	-
DEUTSCHE BUNDESPOST	713	551	165	162	128	6	5	-	1	-
VERKEHR (OHNE EISENBAHNEN UND DEUTSCHE BUNDESPOST)	1328	1010	34	318	158	57	52	1	5	1
VERKEHR- UND NACHRICHTENUEBERMITTLUNG	2134	1640	212	494	291	64	58	1	6	1
KREDIT- UND SONSTIGE FINANZIERUNGS- INSTITUTE	1483	54	40	1429	746	7	1	1	6	3
VERSICHERUNGSGEWERBE	134	-	-	134	68	-	-	-	-	-
KREDITINSTITUTE UND VERSICHERUNGS- GEWERBE	1617	54	40	1563	814	7	1	1	6	3
GASTSTAETTEN- UND BEKERBERGUNGSGEWERBE	1853	1101	675	752	565	166	143	64	23	13
REINIGUNG UND KÖRPERPFLEGE	945	839	698	106	72	58	58	45	-	-
WISSENSCHAFT, BILDUNG, KUNST UND PUBLIZISTIK	6011	1803	573	4208	1580	254	42	17	212	41
GESUNDHEITS- UND VETERINAERWESEN	4124	503	366	3621	2788	134	27	26	107	73
RECHTS- UND WIRTSCHAFTSBERATUNG	1620	133	23	1487	864	42	11	-	31	6
SONSTIGE DIENSTLEISTUNGEN	548	411	36	137	64	23	23	-	-	-
DIENSTLEISTUNGEN, A.N.G.	15101	4790	2371	10311	5933	677	304	152	373	133
ORGANISATIONEN OHNE ERWERBSCHARAKTER UND PRIVATE HAUSHALTE	954	336	266	618	423	15	10	7	5	2
GEBIETSKÖRPERPERSCHAFTEN	5129	2568	385	2561	1460	79	34	11	45	27
SOZIALVERSICHERUNG	408	26	15	382	251	1	1	1	-	-
GEBIETSKÖRPERPERSCHAFTEN UND SOZIAL- VERSICHERUNG	5537	2594	400	2943	1711	80	35	12	45	27
OHNE ANGABE	60	60	58	-	-	-	-	-	-	-
INSGESAMT	72525	40891	7448	31634	16388	4683	4019	555	664	238

SOZIALVERSICHERUNGSPFLICHTIG BESCHAEFTIGTE ARBEITNEHMER, DARUNTER AUSLAENDER IN DEN
 WIRTSCHAFTSABTEILUNGEN UND -GRUPPEN SOWIE ARBEITER UND ANGESTELLTE AM 30.06.87

WIRTSCHAFTSABTEILUNG ----- WIRTSCHAFTSUNTERABTEILUNG	BESCHAEFTIGTE					DARUNTER AUSLAENDER				
	INSGESAMT	DAVON				ZUSAMMEN	DAVON			
		DARUNTER ARBEITER	WEIBLICH	ANGEST.	WEIBLICH		DARUNTER ARBEITER	WEIBLICH	ANGEST.	WEIBLICH
KREIS ERFTKREIS										
LAND- UND FORSTWIRTSCHAFT, TIERHALTUNG UND FISCHEREI	1069	946	190	123	42	100	98	25	2	2
ENERGIEWIRTSCHAFT UND WASSERVER- SORGUNG, BERGBAU	11211	8123	121	3088	472	461	435	2	26	3
CHEMISCHE INDUSTRIE U. MINERALOEL- VERARBEITUNG	13864	9520	369	4344	957	620	552	34	68	10
KUNSTSTOFF-, GUMMI- UND ASBESTVERARBEITUNG	1472	1044	176	428	158	366	357	64	9	2
GEWINNUNG UND VERARBEITUNG VON STEINEN UND ERDEN, FEINKERAMIK, GLAS	1982	1298	101	684	209	313	294	39	19	6
EISEN- UND NE-METALLERZEUGUNG, GIESSEREI UND STAHLVERFORMUNG	5858	5100	356	758	169	1496	1479	136	17	2
STAHL-, MASCHINEN- UND FAHRZEUGBAU, ADV	6433	4739	131	1694	606	823	784	12	39	8
ELEKTROTECHNIK, (OHNE ADV), FEINMECHANIK, EBM-W., OPTIK	3790	2500	739	1290	482	448	417	157	31	12
HOLZ-, PAPIER- UND DRUCKGEWERBE	2079	1591	229	488	192	205	195	16	10	5
LEDER-, TEXTIL- UND BEKLEIDUNGSGEWERBE	402	317	221	85	57	100	99	84	1	-
NAHRUNGS- UND GENUSSMITTELGEWERBE	3644	2299	414	1345	894	205	192	50	13	9
VERARBEITENDES GEWERBE (OHNE BAUGEWERBE)	39524	28408	2736	11116	3724	4576	4369	592	207	54
BAUHAUPTGEWERBE	5464	4543	43	921	322	710	686	6	24	3
AUSBAU- UND BAUHILFSGEWERBE	2412	2034	84	378	218	103	97	8	6	5
BAUGEWERBE	7876	6577	127	1299	540	813	783	14	30	8
GROSSHANDEL	4281	1632	334	2649	1117	311	241	48	70	28
HANDELSVERMITTLUNG	631	231	60	400	218	36	25	4	11	6
EINZELHANDEL	7474	1658	462	5816	4467	238	126	38	112	78
HANDEL	12386	3521	856	8865	5802	585	392	90	193	112
EISENBAHNEN	682	411	9	271	7	29	28	-	1	-
DEUTSCHE BUNDESPOST	551	450	270	101	92	8	8	5	-	-
VERKEHR (OHNE EISENBAHNEN UND DEUTSCHE BUNDESPOST)	4307	2813	170	1494	619	338	293	11	45	17
VERKEHR- UND NACHRICHTENUEBERMITTLUNG	5540	3674	449	1866	718	375	329	16	46	17
KREDIT- UND SONSTIGE FINANZIERUNGS- INSTITUTE	1592	134	121	1458	807	15	5	5	10	6
VERSICHERUNGSGEWERBE	99	3	2	96	65	2	-	-	2	1
KREDITINSTITUTE UND VERSICHERUNGS- GEWERBE	1691	137	123	1554	872	17	5	5	12	7
GASTSTAETTEN- UND BEHERBERGUNGSGEWERBE	2570	1619	1077	951	699	439	386	185	53	27
REINIGUNG UND KOERPERPFLEGE	1975	1797	959	178	107	442	439	49	3	1
WISSENSCHAFT, BILDUNG, KUNST UND PUBLIZISTIK	2391	632	446	1759	1326	102	24	17	78	52
GESUNDHEITS- UND VETERINAERWESEN	3882	437	330	3445	3003	239	48	39	191	150
RECHTS- UND WIRTSCHAFTSBERATUNG	2058	243	55	1815	1084	51	19	2	32	13
SONSTIGE DIENSTLEISTUNGEN	1439	1068	82	371	158	278	244	13	34	10
DIENSTLEISTUNGEN, A.N.G.	14315	5796	2949	8519	6377	1551	1160	305	391	253
ORGANISATIONEN OHNE ERWERBSCHARAKTER UND PRIVATE HAUSHALTE	1863	621	269	1242	902	105	77	21	28	19
GEBIETSKOERPERSCHAFTEN	4486	1533	480	2953	1845	75	42	6	33	20
SOZIALVERSICHERUNG	623	46	37	577	367	6	1	1	5	3
GEBIETSKOERPERSCHAFTEN UND SOZIAL- VERSICHERUNG	5109	1579	517	3530	2212	81	43	7	38	23
OHNE ANGABE	85	73	43	12	12	7	5	-	2	2
INSGESAMT	100669	59455	8380	41214	21673	8671	7696	1077	975	500

SOZIALVERSICHERUNGSPFLICHTIG BESCHAEFTIGTE ARBEITNEHMER, DARUNTER AUSLAENDER IN DEN
 WIRTSCHAFTSABTEILUNGEN UND -GRUPPEN SOWIE ARBEITER UND ANGESTELLTE AM 30.06.87

WIRTSCHAFTSABTEILUNG ----- WIRTSCHAFTSUNTERABTEILUNG	BESCHAEFTIGTE					DARUNTER AUSLAENDER				
	INSGESAMT	DAVON			ZUSAMMEN	DAVON				
		DARUNTER ARBEITER	WEIBLICH	ANGEST.		DARUNTER ARBEITER	WEIBLICH	ANGEST.	DARUNTER WEIBLICH	
KREIS EUSKIRCHEN										
LAND- UND FORSTWIRTSCHAFT, TIERHALTUNG UND FISCHEREI	633	550	82	83	35	36	33	2	3	1
ENERGIEWIRTSCHAFT UND WASSERVER- SORGUNG, BERGBAU	405	188	11	217	66	3	3	-	-	-
CHEMISCHE INDUSTRIE U. MINERALOEL- VERARBEITUNG	201	131	38	70	32	7	6	4	1	1
KUNSTSTOFF-, GUMMI- UND ASBESTVERARBEITUNG	741	572	175	169	66	88	86	10	2	1
GEWINNUNG UND VERARBEITUNG VON STEINEN UND ERDEN, FEINKERAMIK, GLAS	990	742	89	248	76	76	73	5	3	1
EISEN- UND NE-METALLERZEUGUNG, GIESSEREI UND STAHLVERFORMUNG	1453	1163	54	290	110	53	51	3	2	-
STAHL-, MASCHINEN- UND FAHRZEUGBAU, ADV	2443	1710	103	733	237	101	95	20	6	1
ELEKTROTECHNIK, (OHNE ADV), FEINMECHANIK, EBM-W., OPTIK	1844	1432	311	412	140	97	95	44	2	-
HOLZ-, PAPIER- UND DRUCKGEWERBE	3233	2706	234	527	163	231	220	43	11	2
LEDER-, TEXTIL- UND BEKLEIDUNGSGEWERBE	1166	986	765	180	112	154	149	93	5	3
NAHRUNGS- UND GENUSSMITTELGEWERBE	1608	876	78	732	445	59	42	3	17	5
VERARBEITENDES GEWERBE (OHNE BAUGEWERBE)	13679	10318	1847	3361	1381	866	817	225	49	14
BAUHAUPTGEWERBE	2820	2439	5	381	126	111	106	2	5	3
AUSBAU- UND BAUHILFSGEWERBE	805	692	27	113	81	19	19	3	-	-
BAUGEWERBE	3625	3131	32	494	207	130	125	5	5	3
GROSSHANDEL	1640	675	37	965	347	30	22	4	8	3
HANDELSVERMITTLUNG	371	246	17	125	58	2	1	1	1	1
EINZELHANDEL	3766	739	223	3027	2292	50	23	3	27	18
HANDEL	5777	1660	277	4117	2697	82	46	8	36	22
EISENBAHNEN	110	94	5	16	1	-	-	-	-	-
DEUTSCHE BUNDESPOST	398	249	76	149	126	2	2	1	-	-
VERKEHR (OHNE EISENBAHNEN UND DEUTSCHE BUNDESPOST)	1071	807	28	264	131	25	24	-	1	1
VERKEHR- UND NACHRICHTENUEBERMITTLUNG	1579	1150	109	429	258	27	26	1	1	1
KREDIT- UND SONSTIGE FINANZIERUNGS- INSTITUTE	1088	56	26	1032	507	1	-	-	1	1
VERSICHERUNGSGEWERBE	63	1	1	62	45	-	-	-	-	-
KREDITINSTITUTE UND VERSICHERUNGS- GEWERBE	1151	57	27	1094	552	1	-	-	1	1
GASTSTAETTEN- UND BEHERBERGUNGSGEWERBE	1818	938	659	880	662	137	117	55	20	14
REINIGUNG UND KOERPERPFLEGE	434	409	357	25	20	19	19	18	-	-
WISSENSCHAFT, BILDUNG, KUNST UND PUBLIZISTIK	1043	340	191	703	417	43	18	5	25	5
GESUNDHEITS- UND VETERINAERWESEN	2787	443	348	2344	1982	79	17	13	62	44
RECHTS- UND WIRTSCHAFTSBERATUNG	847	98	47	749	463	11	1	-	10	7
SONSTIGE DIENSTLEISTUNGEN	235	181	14	54	35	7	6	-	1	-
DIENSTLEISTUNGEN, A.N.G.	7164	2409	1616	4755	3579	296	178	91	118	70
ORGANISATIONEN OHNE ERWERBSCHARAKTER UND PRIVAT- HAUSHALTE	625	206	155	419	308	12	4	4	8	5
GEBIETSKOERPERSCHAFTEN	3174	1518	355	1656	889	28	19	4	9	7
SOZIALVERSICHERUNG	173	14	9	159	102	-	-	-	-	-
GEBIETSKOERPERSCHAFTEN UND SOZIAL- VERSICHERUNG	3347	1532	364	1815	991	28	19	4	9	7
OHNE ANGABE	11	1	1	10	10	-	-	-	-	-
INSGESAMT	37996	21202	4521	16794	10084	1481	1251	340	230	124

SOZIALVERSICHERUNGSPFLICHTIG BESCHAEFTEIGTE ARBEITNEHMER, DARUNTER AUSLAENDER IN DEN
 WIRTSCHAFTSABTEILUNGEN UND -GRUPPEN SOWIE ARBEITER UND ANGESTELLTE AM 30.06.87

WIRTSCHAFTSABTEILUNG ----- WIRTSCHAFTSUNTERABTEILUNG	BESCHAEFTEIGTE					DARUNTER AUSLAENDER				
	INSGESAMT	DAVON			ZUSAMMEN	DAVON				
		DARUNTER ARBEITER	WEIBLICH	ANGEST.		DARUNTER ARBEITER	WEIBLICH	ANGEST.	DARUNTER WEIBLICH	
KREIS HEINSBERG										
LAND- UND FORSTWIRTSCHAFT, TIERHALTUNG UND FISCHEREI	662	593	107	69	32	32	32	1	-	-
ENERGIEWIRTSCHAFT UND WASSERVER- SORGUNG, BERGBAU	5368	4291	75	1077	153	907	872	1	35	2
CHEMISCHE INDUSTRIE U. MINERALOEL- VERARBEITUNG	3779	3304	372	475	114	590	581	33	9	-
KUNSTSTOFF-, GUMMI- UND ASBESTVERARBEITUNG	1008	838	314	170	68	114	110	56	4	1
GEWINNUNG UND VERARBEITUNG VON STEINEN UND ERDEN, FEINKERAMIK, GLAS	559	403	1	156	53	31	27	-	4	-
EISEN- UND NE-METALLERZEUGUNG, GIESSEREI UND STAHLVERFORMUNG	858	704	46	154	62	86	85	3	1	1
STAHL-, MASCHINEN- UND FAHRZEUGBAU, ADV	5218	3926	331	1292	424	231	205	7	26	7
ELEKTROTECHNIK, (OHNE ADV), FEINMECHANIK, EBM-W., OPTIK	1347	1031	255	316	105	77	71	19	6	1
HOLZ-, PAPIER- UND DRUCKGEWERBE	1015	811	87	204	123	49	47	1	2	1
LEDER-, TEXTIL- UND BEKLEIDUNGSGEWERBE	4729	3971	2754	758	344	518	500	305	18	3
NAHRUNGS- UND GENUSSMITTELGEWERBE	1245	719	120	526	456	43	37	12	6	5
VERARBEITENDES GEWERBE (OHNE BAUGEWERBE)	19758	15707	4280	4051	1749	1739	1663	436	76	19
BAUHAUPTGEWERBE	3783	3231	11	552	190	235	227	-	8	1
AUSBAU- UND BAUHILFSGEWERBE	968	817	29	151	112	37	36	-	1	-
BAUGEWERBE	4751	4048	40	703	302	272	263	-	9	1
GROSSHANDEL	2046	891	101	1155	520	71	48	4	23	9
HANDELSVERMITTLUNG	154	81	22	73	55	6	3	-	3	1
EINZELHANDEL	4208	1220	286	2988	2149	109	58	13	51	34
HANDEL	6408	2192	409	4216	2724	186	109	17	77	44
EISENBAHNEN
DEUTSCHE BUNDESPOST
VERKEHR (OHNE EISENBAHNEN UND DEUTSCHE BUNDESPOST)	567	476	30	111	69	30	27	1	3	3
VERKEHR- UND NACHRICHTENUEBERMITTLUNG	957	723	103	234	162	37	32	2	5	4
KREDIT- UND SONSTIGE FINANZIERUNGS- INSTITUTE	1289	36	18	1253	584	17	-	-	17	8
VERSICHERUNGSGEWERBE	74	-	-	74	45	-	-	-	-	-
KREDITINSTITUTE UND VERSICHERUNGS- GEWERBE	1363	36	18	1327	629	17	-	-	17	8
GASTSTAETTEN- UND BEHERBERGUNGSGEWERBE	1187	578	377	609	485	115	93	36	22	15
REINIGUNG UND KOERPERPFLEGE	643	573	472	70	52	23	20	17	3	2
WISSENSCHAFT, BILDUNG, KUNST UND PUBLIZISTIK	673	124	89	547	432	31	5	3	26	16
GESUNDHEITS- UND VETERINAERWESEN	2425	351	293	2074	1771	105	15	11	90	62
RECHTS- UND WIRTSCHAFTSBERATUNG	935	46	8	889	623	14	1	1	13	4
SONSTIGE DIENSTLEISTUNGEN	211	166	26	45	30	4	4	1	-	-
DIENSTLEISTUNGEN, A.N.G.	6074	1840	1265	4234	3393	292	138	69	154	99
ORGANISATIONEN OHNE ERWERBSCHARAKTER UND PRIVATE HAUSHALTE	1052	459	278	593	375	34	19	12	15	8
GEBIETSKOERPERSCHAFTEN	3657	1767	565	1890	988	221	128	27	93	42
SOZIALVERSICHERUNG	197	17	15	180	114	2	1	1	1	1
GEBIETSKOERPERSCHAFTEN UND SOZIAL- VERSICHERUNG	3854	1784	580	2070	1102	223	129	28	94	43
OHNE ANGABE	46	46	43	-	-	1	1	1	-	-
INSGESAMT	50293	31719	7198	18574	10621	3740	3258	567	482	228

SOZIALVERSICHERUNGSPFLICHTIG BESCHAEFTIGTE ARBEITNEHMER, DARUNTER AUSLAENDER IN DEN
 WIRTSCHAFTSABTEILUNGEN UND -GRUPPEN SOWIE ARBEITER UND ANGESTELLTE AM 30.04.87

WIRTSCHAFTSABTEILUNG ----- WIRTSCHAFTSUNTERABTEILUNG	BESCHAEFTIGTE					DARUNTER AUSLAENDER				
	INSGESAMT	DAVON				ZUSAMMEN	DAVON			
		ARBEITER	DARUNTER WEIBLICH	ANGEST.	DARUNTER WEIBLICH		ARBEITER	DARUNTER WEIBLICH	ANGEST.	DARUNTER WEIBLICH
----- OBERBERGISCHER KREIS										
LAND- UND FORSTWIRTSCHAFT, TIERHALTUNG UND FISCHEREI	510	433	77	77	31	31	29	-	2	-
ENERGIEWIRTSCHAFT UND WASSERVER- SORGUNG, BERGBAU	754	398	32	356	91	3	2	1	1	-
CHEMISCHE INDUSTRIE U. MINERALDEL- VERARBEITUNG	320	133	56	187	73	24	12	8	12	2
KUNSTSTOFF-, GUMMI- UND ASBESTVERARBEITUNG	6405	4884	1503	1521	496	1032	1008	242	24	9
GEWINNUNG UND VERARBEITUNG VON STEINEN UND ERDEN, FEINKERAMIK, GLAS	455	321	11	134	48	40	38	2	2	-
EISEN- UND NE-METALLERZEUGUNG, GIESSEREI UND STAHLVERFORMUNG	5051	3734	344	1317	442	618	609	70	9	2
STAHL-, MASCHINEN- UND FAHRZEUGBAU, ADV	14365	9442	480	4923	1411	1534	1449	93	85	16
ELEKTROTECHNIK, (OHNE ADV), FEINMECHANIK, EBM-W., OPTIK	9430	6467	2717	2963	1062	911	873	455	38	12
HOLZ-, PAPIER- UND DRUCKGEWERBE	2940	2157	350	783	298	262	255	63	7	2
LEDER-, TEXTIL- UND BEKLEIDUNGSGEWERBE	2546	1960	1330	586	284	357	350	205	7	2
NAHRUNGS- UND GENUSSMITTELGEWERBE	1181	706	114	475	399	41	39	10	2	2
VERARBEITENDES GEWERBE (OHNE BAUGEWERBE)	42693	29804	6905	12889	4513	4819	4633	1148	186	47
BAUHAUPTGEWERBE	2801	2342	23	459	165	284	281	2	3	2
AUSBAU- UND BAUHILFSGEWERBE	1831	1586	133	245	146	74	73	3	1	-
BAUGEWERBE	4632	3928	156	704	311	358	354	5	4	2
GROSSHANDEL	2430	947	139	1483	640	96	84	11	12	5
HANDELSVERMITTLUNG	689	282	65	407	199	48	39	19	9	5
EINZELHANDEL	4980	922	279	4058	3140	92	34	9	58	38
HANDEL	8099	2151	483	5948	3979	236	157	39	79	48
EISENBAHNEN
DEUTSCHE BUNDESPOST
VERKEHR (OHNE EISENBAHNEN UND DEUTSCHE BUNDESPOST)	1226	920	51	306	195	32	28	2	4	2
VERKEHR- UND NACHRICHTENUEBERMITTLUNG	1623	1257	209	366	249	33	29	3	4	2
KREDIT- UND SONSTIGE FINANZIERUNGS- INSTITUTE	1478	85	69	1393	732	4	-	-	4	2
VERSICHERUNGSGEWERBE	104	-	-	104	59	-	-	-	-	-
KREDITINSTITUTE UND VERSICHERUNGS- GEWERBE	1582	85	69	1497	791	4	-	-	4	2
GASTSTAETTEN- UND BEHERBERGUNGSGEWERBE	3527	1998	1075	1529	1118	480	403	122	77	49
REINIGUNG UND KOERPERPFLEGE	793	738	624	55	47	43	43	37	-	-
WISSENSCHAFT, BILDUNG, KUNST UND PUBLIZISTIK	1539	384	282	1155	863	47	12	10	35	17
GESUNDHEITS- UND VETERINAERWESEN	4007	539	403	3468	2809	190	55	49	135	64
RECHTS- UND WIRTSCHAFTSBERATUNG	2167	319	48	1848	1075	44	15	4	29	9
SONSTIGE DIENSTLEISTUNGEN	1777	271	28	1506	344	121	17	1	104	14
DIENSTLEISTUNGEN, A.N.G.	13810	4249	2460	9561	6256	925	545	223	380	173
ORGANISATIONEN OHNE ERWERBSCHARAKTER UND PRIVATE HAUSHALTE	1290	351	250	939	651	37	17	6	20	15
GEBIETSKOERPERSCHAFTEN	2967	951	214	2016	1160	25	15	3	10	7
SOZIALVERSICHERUNG	265	22	18	243	168	3	3	3	-	-
GEBIETSKOEPERSCHAFTEN UND SOZIAL- VERSICHERUNG	3232	973	232	2259	1328	28	18	6	10	7
OHNE ANGABE	36	8	2	28	28	3	2	-	1	1
INSGESAMT	78261	43637	10875	34624	18228	6477	5786	1431	691	297

SOZIALVERSICHERUNGSPFLICHTIG BESCHAEFTIGTE ARBEITNEHMER, DARUNTER AUSLAENDER IN DEN
 WIRTSCHAFTSABTEILUNGEN UND -GRUPPEN SOWIE ARBEITER UND ANGESTELLTE AM 30.06.87

WIRTSCHAFTSABTEILUNG ----- WIRTSCHAFTSUNTERABTEILUNG	BESCHAEFTIGTE					DARUNTER AUSLAENDER				
	INSGESAMT	DAVON				ZUSAMMEN	DAVON			
		DARUNTER ARBEITER	WEIBLICH	ANGEST.	WEIBLICH		DARUNTER ARBEITER	WEIBLICH	ANGEST.	WEIBLICH
RHEINISCH-BERGISCHER KREIS										
LAND- UND FORSTWIRTSCHAFT, TIERHALTUNG UND FISCHEREI	682	566	146	116	80	49	46	11	3	3
ENERGIEWIRTSCHAFT UND WASSERVER- SORGUNG, BERGBAU	467	234	12	233	66	3	3	-	-	-
CHEMISCHE INDUSTRIE U. MINERALOEL- VERARBEITUNG	259	110	53	149	86	13	8	5	5	3
KUNSTSTOFF-, GUMMI- UND ASBESTVERARBEITUNG	1683	1169	360	514	195	287	278	95	9	4
GEWINNUNG UND VERARBEITUNG VON STEINEN UND ERDEN, FEINKERAMIK, GLAS	555	427	34	128	35	144	143	2	1	-
EISEN- UND NE-METALLERZEUGUNG, GIESSEREI UND STAHLVERFORMUNG	1164	849	78	315	129	236	226	24	10	1
STAHL-, MASCHINEN- UND FAHRZEUGBAU, ADV	9613	6515	675	3098	1048	1383	1333	201	50	9
ELEKTROTECHNIK, (OHNE ADV), FEINMECHANIK, EBM-W., OPTIK	6300	3323	988	2977	882	675	582	263	93	25
HOLZ-, PAPIER- UND DRUCKGEWERBE	4847	3681	543	1166	429	993	969	172	24	6
LEDER-, TEXTIL- UND BEKLEIDUNGSGEWERBE	1320	1031	517	289	129	289	285	137	4	2
NAHRUNGS- UND GENUSSMITTELGEWERBE	1504	853	207	651	576	108	102	39	6	6
VERARBEITENDES GEWERBE (OHNE BAUGEWERBE)	27245	17958	3455	9287	3509	4128	3926	938	202	56
BAUHAUPTGEWERBE	2163	1835	12	328	166	296	292	-	4	-
AUSBAU- UND BAUHILFSGEWERBE	1578	1340	30	238	147	102	101	-	1	-
BAUGEWERBE	3741	3175	42	566	313	398	393	-	5	-
GROSSHANDEL	2755	1019	197	1736	751	138	103	16	35	11
HANDELSVERMITTLUNG	1003	247	52	756	379	27	13	2	14	6
EINZELHANDEL	4345	917	321	3428	2671	152	77	29	75	54
HANDEL	6103	2183	570	5920	3801	317	193	47	124	71
EISENBAHNEN	-	-	-	-	-	-	-	-	-	-
DEUTSCHE BUNDESPOST	249	213	130	36	32	2	2	2	-	-
VERKEHR (OHNE EISENBAHNEN UND DEUTSCHE BUNDESPOST)	1136	912	78	224	133	51	46	2	5	4
VERKEHR- UND NACHRICHTENUEBERMITTLUNG	1385	1125	208	260	165	53	48	4	5	4
KREDIT- UND SONSTIGE FINANZIERUNGS- INSTITUTE	1274	96	81	1178	670	13	1	1	12	9
VERSICHERUNGSGEWERBE	88	3	1	85	57	2	-	-	2	-
KREDITINSTITUTE UND VERSICHERUNGS- GEWERBE	1362	99	82	1263	727	15	1	1	14	9
GASTSTAETTEN- UND BEHERBERGUNGSGEWERBE	2280	1273	764	1007	754	286	235	105	51	25
REINIGUNG UND KOERPERPFLEGE	1379	1249	1010	130	86	261	255	219	6	3
WISSENSCHAFT, BILDUNG, KUNST UND PUBLIZISTIK	2066	565	404	1501	1088	100	43	34	57	30
GESUNDHEITS- UND VETERINAERWESEN	3014	357	269	2657	2290	172	69	61	103	73
RECHTS- UND WIRTSCHAFTSBERATUNG	2412	325	49	2087	1174	101	40	1	61	26
SONSTIGE DIENSTLEISTUNGEN	874	472	76	402	161	46	38	2	8	3
DIENSTLEISTUNGEN, A.N.G.	12025	4241	2572	7784	5553	966	680	422	286	160
ORGANISATIONEN OHNE ERWERBSCHARAKTER UND PRIVATE HAUSHALTE	1292	364	246	928	641	51	26	17	25	16
GEBIETSKOERPERSCHAFTEN	2937	842	257	2095	1215	88	58	19	30	15
SOZIALVERSICHERUNG	638	38	26	600	372	8	2	2	6	6
GEBIETSKOERPERSCHAFTEN UND SOZIAL- VERSICHERUNG	3575	880	283	2695	1587	96	60	21	36	21
OHNE ANGABE	54	28	27	26	3	1	1	1	-	-
INSGESAMT	59931	30853	7643	29078	16445	6077	5377	1462	700	340

SOZIALVERSICHERUNGSPFLICHTIG BESCHAEFTIGTE ARBEITNEHMER, DARUNTER AUSLAENDER IN DEN
 WIRTSCHAFTSABTEILUNGEN UND -GRUPPEN SOWIE ARBEITER UND ANGESTELLTE AM 30.06.87

WIRTSCHAFTSABTEILUNG ----- WIRTSCHAFTSUNTERABTEILUNG	BESCHAEFTIGTE					DARUNTER AUSLAENDER				
	INSGESAMT	DAVON				ZUSAMMEN	DAVON			
		ARBEITER	WEIBLICH	ANGEST.	WEIBLICH		ARBEITER	WEIBLICH	ANGEST.	WEIBLICH
RHEIN-SIEG-KREIS										
LAND- UND FORSTWIRTSCHAFT, TIERHALTUNG UND FISCHEREI	1632	1392	309	240	115	193	186	6	7	1
ENERGIEWIRTSCHAFT UND WASSERVER- SORGUNG, BERGBAU	677	314	22	363	130	10	9	3	1	1
CHEMISCHE INDUSTRIE U. MINERALOEL- VERARBEITUNG	10167	5994	1247	4173	1423	1279	1208	291	71	28
KUNSTSTOFF-, GUMMI- UND ASBESTVERARBEITUNG	1748	1347	398	401	154	320	315	120	5	2
GEWINNUNG UND VERARBEITUNG VON STEINEN UND ERDEN, FEINKERAMIK, GLAS	2119	1562	291	557	194	461	450	97	11	3
EISEN- UND NE-METALLERZEUGUNG, GIESSEREI UND STAHLVERFORMUNG	3730	3066	180	664	173	967	953	75	14	3
STAHL-, MASCHINEN- UND FAHRZEUGBAU, ADV	14948	10129	359	4819	1397	1644	1546	150	98	28
ELEKTROTECHNIK, (OHNE ADV), FEINMECHANIK, EBM-W., OPTIK	4353	2894	638	1459	501	301	262	78	39	14
HOLZ-, PAPIER- UND DRUCKGEWERBE	2477	1861	253	616	308	154	146	23	8	3
LEDER-, TEXTIL- UND BEKLEIDUNGSGEWERBE	1609	1230	761	379	198	348	344	168	4	2
NAHRUNGS- UND GENUSSMITTELGEWERBE	2695	1614	248	1081	873	133	124	33	9	6
VERARBEITENDES GEWERBE (OHNE BAUGEWERBE)	43846	29697	4375	14149	5221	5607	5348	1035	259	89
BAUHAUPTGEWERBE	5242	4370	34	872	341	650	632	2	18	6
AUSBAU- UND BAUHILFSGEWERBE	2981	2496	29	485	334	97	91	1	6	4
BAUGEWERBE	8223	6866	63	1357	675	747	723	3	24	10
GROSSHANDEL	4095	1670	265	2425	1053	213	155	29	58	18
HANDELSVERMITTLUNG	505	187	30	318	200	30	16	2	14	8
EINZELHANDEL	8124	1549	612	6575	4920	225	101	42	124	86
HANDEL	12724	3406	907	9318	6173	468	272	73	196	112
EISENBAHNEN	69	64	19	5	3	3	3	2	-	-
DEUTSCHE BUNDESPOST	356	294	175	62	57	4	4	-	-	-
VERKEHR (OHNE EISENBAHNEN UND DEUTSCHE BUNDESPOST)	2155	1564	54	591	284	103	91	4	12	5
VERKEHR- UND NACHRICHTENUEBERMITTLUNG	2580	1922	248	458	344	110	98	6	12	5
KREDIT- UND SONSTIGE FINANZIERUNGS- INSTITUTE	2749	161	135	2588	1467	19	5	5	14	9
VERSICHERUNGSGEWERBE	150	5	4	145	105	-	-	-	-	-
KREDITINSTITUTE UND VERSICHERUNGS- GEWERBE	2899	166	139	2733	1572	19	5	5	14	9
GASTSTAETTEN- UND BEHERBERGUNGSGEWERBE	4230	2406	1463	1824	1359	442	372	168	70	48
REINIGUNG UND KOERPERPFLEGE	1724	1587	1283	137	99	122	120	88	2	1
WISSENSCHAFT, BILDUNG, KUNST UND PUBLIZISTIK	3125	796	484	2329	1564	101	45	33	56	33
GESUNDHEITS- UND VETERINAERWESEN	5212	468	368	4744	4215	228	46	40	182	147
RECHTS- UND WIRTSCHAFTSBERATUNG	3526	358	64	3168	1817	126	41	11	85	30
SONSTIGE DIENSTLEISTUNGEN	1033	541	58	492	203	92	76	2	16	7
DIENSTLEISTUNGEN, A.N.G.	18850	6156	3720	12694	9257	1111	700	342	411	266
ORGANISATIONEN OHNE ERWERBSCHARAKTER UND PRIVATE HAUSHALTE	4469	881	510	3588	2024	243	105	47	138	56
GEBIETSKOERPERSCHAFTEN	6262	2148	493	4114	2360	140	71	35	69	36
SOZIALVERSICHERUNG	471	26	21	445	270	3	2	2	1	-
GEBIETSKOERPERSCHAFTEN UND SOZIAL- VERSICHERUNG	6733	2174	514	4559	2630	143	73	37	70	36
OHNE ANGABE	29	28	28	1	1	-	-	-	-	-
INSGESAMT	102662	53002	10835	49660	28142	8651	7519	1557	1132	585

SOZIALVERSICHERUNGSPFLICHTIG BESCHAEFTIGTE ARBEITNEHMER, DARUNTER AUSLAENDER IN DEN
 WIRTSCHAFTSABTEILUNGEN UND -GRUPPEN SOWIE ARBEITER UND ANGESTELLTE AM 30.06.87

WIRTSCHAFTSABTEILUNG ----- WIRTSCHAFTSUNTERABTEILUNG	BESCHAEFTIGTE					DARUNTER AUSLAENDER				
	INSGESAMT	DAVON			ZUSAMMEN	DAVON				
		DARUNTER ARBEITER	WEIBLICH	ANGEST.		DARUNTER ARBEITER	WEIBLICH	ANGEST.	WEIBLICH	
REG.-BEZ. MUENSTER										
LAND- UND FORSTWIRTSCHAFT, TIERHALTUNG UND FISCHEREI	9299	8210	2054	1089	585	372	363	52	9	3
ENERGIEWIRTSCHAFT UND WASSERVER- SORGUNG, BERGBAU	60773	53081	283	7692	1336	9605	9533	18	72	7
CHEMISCHE INDUSTRIE U. MINERALOEL- VERARBEITUNG	33269	19185	1426	14084	3853	960	760	57	200	33
KUNSTSTOFF-, GUMMI- UND ASBESTVERARBEITUNG	9402	6922	911	2480	835	513	454	107	59	11
GEWINNUNG UND VERARBEITUNG VON STEINEN UND ERDEN, FEINKERAMIK, GLAS	10802	7736	275	3066	948	567	550	20	17	5
EISEN- UND NE-METALLERZEUGUNG, GIESSEREI UND STAHLVERFORMUNG	12603	10118	252	2485	781	1368	1347	63	21	3
STAHL-, MASCHINEN- UND FAHRZEUGBAU, ADV	59597	40889	1310	18708	5688	2717	2515	233	202	43
ELEKTROTECHNIK, (OHNE ADV), FEINMECHANIK, EBM-W., OPTIK	26267	18755	5806	7512	2667	1756	1654	678	102	25
HOLZ-, PAPIER- UND DRUCKGEWERBE	24763	19285	1940	5478	2087	1047	999	147	48	13
LEDER-, TEXTIL- UND BEKLEIDUNGSGEWERBE	31584	23656	11877	7928	3191	2454	2367	851	87	23
NAHRUNGS- UND GENUSSMITTELGEWERBE	24287	15654	4512	8633	5966	1502	1433	678	69	31
VERARBEITENDES GEWERBE (OHNE BAUGEWERBE)	232574	162200	28309	70374	26016	12884	12079	2834	805	187
BAUHAUPTGEWERBE	32993	27403	228	5590	1833	1590	1541	7	49	8
AUSBAU- UND BAUHILFSGEWERBE	15486	12934	452	2552	1521	380	364	10	16	7
BAUGEWERBE	48479	40337	680	8142	3354	1970	1905	17	65	15
GROSSHANDEL	25160	9837	1648	15323	5833	689	565	135	124	46
HANDELSVERMITTLUNG	3200	1231	171	1969	943	99	83	20	16	6
EINZELHANDEL	60124	12278	4071	47846	36134	802	418	124	384	244
HANDEL	88484	23346	5890	65138	42910	1590	1066	279	524	296
EISENBAHNEN	1408	1191	53	217	91	22	22	1	-	-
DEUTSCHE BUNDESPOST	4594	3554	1023	1040	651	10	10	2	-	-
VERKEHR (OHNE EISENBAHNEN UND DEUTSCHE BUNDESPOST)	15706	11416	542	4290	1998	492	429	18	63	29
VERKEHR- UND NACHRICHTENUEBERMITTLUNG	21708	16161	1618	5547	2740	524	461	21	63	29
KREDIT- UND SONSTIGE FINANZIERUNGS- INSTITUTE	17625	846	538	16779	8374	63	6	4	57	28
VERSICHERUNGSGEWERBE	7108	252	122	6856	2728	37	4	3	33	17
KREDITINSTITUTE UND VERSICHERUNGS- GEWERBE	24733	1098	660	23635	11102	100	10	7	90	45
GASTSTAETTEN- UND BEHERBERGUNGSGEWERBE	19296	11367	7623	7929	5728	1679	1470	698	209	125
REINIGUNG UND KOERPERPFLEGE	10502	9710	8138	792	570	706	698	595	8	6
WISSENSCHAFT, BILDUNG, KUNST UND PUBLIZISTIK	25911	8276	5137	17635	11971	861	206	113	655	301
GESUNDHEITS- UND VETERINAERWESEN	46104	7020	5190	39084	32514	1506	411	354	1095	649
RECHTS- UND WIRTSCHAFTSBERATUNG	16491	1489	298	15002	9308	206	70	4	136	58
SONSTIGE DIENSTLEISTUNGEN	9545	6367	1278	3178	1494	326	282	29	44	14
DIENSTLEISTUNGEN, A.N.G.	127849	44229	27664	83620	61585	5284	3137	1793	2147	1153
ORGANISATIONEN OHNE ERWERBSCHARAKTER UND PRIVATE HAUSHALTE	20475	6237	3804	14238	9621	709	457	199	252	125
GEBIETSKOERPERSCHAFTEN	39754	16147	4180	23607	12455	955	651	103	304	133
SOZIALVERSICHERUNG	6899	502	334	6397	3513	31	6	2	25	14
GEBIETSKOEPERSCHAFTEN UND SOZIAL- VERSICHERUNG	46653	16649	4514	30004	15968	986	657	105	329	147
OHNE ANGABE	251	178	157	73	52	8	2	1	6	3
INSGESAMT	681278	371726	75633	309552	175269	34032	29670	5326	4362	2010

SOZIALVERSICHERUNGSPFLICHTIG BESCHAEFTIGTE ARBEITNEHMER, DARUNTER AUSLAENDER IN DEN
 WIRTSCHAFTSABTEILUNGEN UND -GRUPPEN SOWIE ARBEITER UND ANGESTELLTE AM 30.06.87

WIRTSCHAFTSABTEILUNG ----- WIRTSCHAFTSUNTERABTEILUNG	BESCHAEFTIGTE					DARUNTER AUSLAENDER				
	INSGESAMT	DAVON				ZUSAMMEN	DAVON			
		ARBEITER	DARUNTER WEIBLICH	ANGEST.	DARUNTER WEIBLICH		ARBEITER	DARUNTER WEIBLICH	ANGEST.	DARUNTER WEIBLICH
BOTTROP, STADT										
LAND- UND FORSTWIRTSCHAFT, TIERHALTUNG UND FISCHEREI	257	230	79	27	18	7	7	-	-	-
ENERGIEWIRTSCHAFT UND WASSERVER- SORGUNG, BERGBAU	5011	4831	16	180	33	850	848	-	2	1
CHEMISCHE INDUSTRIE U. MINERALOEL- VERARBEITUNG	990	601	18	389	112	25	20	1	5	1
KUNSTSTOFF-, GUMMI- UND ASBESTVERARBEITUNG	85	65	1	20	5	8	8	-	-	-
GEWINNUNG UND VERARBEITUNG VON STEINEN UND ERDEN, FEINKERAMIK, GLAS	144	109	4	35	11	1	1	-	-	-
EISEN- UND NE-METALLERZEUGUNG, GIESSEREI UND STAHLVERFORMUNG	390	309	5	81	25	41	41	-	-	-
STAHL-, MASCHINEN- UND FAHRZEUGBAU, ADV	1568	1147	35	421	149	89	83	2	6	1
ELEKTROTECHNIK, (OHNE ADV), FEINMECHANIK, EDM-W., OPTIK	634	464	170	170	78	35	32	13	3	1
HOLZ-, PAPIER- UND DRUCKGEWERBE	735	552	34	183	65	65	60	3	5	-
LEDER-, TEXTIL- UND BEKLEIDUNGSGEWERBE	174	158	148	16	10	18	18	16	-	-
NAHRUNGS- UND GENUSSMITTELGEWERBE	802	458	169	344	269	54	50	25	4	2
VERARBEITENDES GEWERBE (OHNE BAUGEWERBE)	5522	3863	584	1659	724	336	313	60	23	5
BAUHAUPTGEWERBE	1559	1253	14	306	103	86	82	-	4	-
AUSBAU- UND BAUHILFSGEWERBE	604	519	5	85	47	12	12	-	-	-
BAUGEWERBE	2163	1772	19	391	150	98	94	-	4	-
GROSSHANDEL	719	289	51	430	197	23	20	1	3	2
HANDELSVERMITTLUNG	129	31	4	98	31	2	-	-	2	-
EINZELHANDEL	3020	634	202	2386	1776	56	33	7	23	13
HANDEL	3868	954	257	2914	2004	81	53	8	28	15
EISENBAHNEN
DEUTSCHE BUNDESPOST
VERKEHR (OHNE EISENBAHNEN UND DEUTSCHE BUNDESPOST)	1424	1152	146	272	110	49	43	10	6	1
VERKEHR- UND NACHRICHTENUEBERMITTLUNG	1602	1292	208	310	148	49	43	10	6	1
KREDIT- UND SONSTIGE FINANZIERUNGS- INSTITUTE	537	37	27	500	255	-	-	-	-	-
VERSICHERUNGSGEWERBE	60	-	-	60	33	1	-	-	1	1
KREDITINSTITUTE UND VERSICHERUNGS- GEWERBE	597	37	27	560	288	1	-	-	1	1
GASTSTAETTEN- UND BEHERBERGUNGSGEWERBE	924	506	386	418	318	108	97	50	11	6
REINIGUNG UND KOERPERPFLEGE	527	472	368	55	37	71	70	60	1	1
WISSENSCHAFT, BILDUNG, KUNST UND PUBLIZISTIK	595	198	154	397	331	33	16	6	17	5
GESUNDHEITS- UND VETERINAERWESEN	2057	312	237	1745	1477	77	11	9	66	38
RECHTS- UND WIRTSCHAFTSBERATUNG	632	130	14	502	332	14	9	-	5	4
SONSTIGE DIENSTLEISTUNGEN	359	293	48	66	28	12	10	2	2	1
DIENSTLEISTUNGEN, A.N.G.	5094	1911	1207	3183	2523	315	213	127	102	55
ORGANISATIONEN OHNE ERWERBSCHARAKTER UND PRIVATE HAUSHALTE	403	107	77	296	199	11	9	6	2	1
GEBIETSKOERPERSCHAFTEN	1805	1028	451	777	437	20	14	6	6	4
SOZIALVERSICHERUNG	125	15	13	110	72	-	-	-	-	-
GEBIETSKOERPERSCHAFTEN UND SOZIAL- VERSICHERUNG	1930	1043	464	887	509	20	14	6	6	4
OHNE ANGABE	1	1	-	-	-	-	-	-	-	-
INSGESAMT	26448	16041	2938	10407	6596	1768	1594	217	174	83

SOZIALVERSICHERUNGSPFLICHTIG BESCHAEFTIGTE ARBEITNEHMER, DARUNTER AUSLAENDER IN DEN
 WIRTSCHAFTSABTEILUNGEN UND -GRUPPEN SOWIE ARBEITER UND ANGESTELLTE AM 30.06.87

WIRTSCHAFTSABTEILUNG ----- WIRTSCHAFTSUNTERABTEILUNG	DESCHAEFFTIGTE					DARUNTER AUSLAENDER				
	INSGESAMT	DAVON				ZUSAMMEN	DAVON			
		DARUNTER ARBEITER	WEIBLICH	ANGEST.	WEIBLICH		DARUNTER ARBEITER	WEIBLICH	ANGEST.	WEIBLICH
GELSENKIRCHEN, STADT										
LAND- UND FORSTWIRTSCHAFT, TIERHALTUNG UND FISCHEREI	480	419	113	61	32	51	50	-	I	-
ENERGIEWIRTSCHAFT UND WASSERVER- SORGUNG, BERGBAU	18118	15822	129	2296	456	4089	4063	3	26	3
CHEMISCHE INDUSTRIE U. MINERALDEL- VERARBEITUNG	6125	3671	101	2454	593	75	41	5	34	5
KUNSTSTOFF-, GUMMI- UND ASBESTVERARBEITUNG	120	74	50	46	26	2	2	2	-	-
GEWINNUNG UND VERARBEITUNG VON STEINEN UND ERDEN, FEINKERAMIK, GLAS	2142	1262	55	880	308	84	77	8	7	2
EISEN- UND NE-METALLERZEUGUNG, GIESSEREI UND STAHLVERFORMUNG	4481	3550	73	931	258	640	636	36	4	-
STAHL-, MASCHINEN- UND FAHRZEUGBAU, ADV	6031	4598	478	1433	436	849	841	176	8	1
ELEKTROTECHNIK, (OHNE ADV), FEINMECHANIK, EBM-W., OPTIK	2958	2001	312	957	361	221	209	56	12	2
HOLZ-, PAPIER- UND DRUCKGEWERBE	1460	1146	189	314	140	141	139	19	2	-
LEDER-, TEXTIL- UND BEKLEIDUNGSGEWERBE	1931	1421	1249	510	329	108	102	78	6	3
NAHRUNGS- UND GENUSSMITTELGEWERBE	3283	1886	542	1397	999	248	236	134	12	6
VERARBEITENDES GEWERBE (OHNE BAUGEWERBE)	28531	19609	3049	8922	3450	2368	2283	514	85	19
BAUHAUPTGEWERBE	3134	2632	14	502	182	172	170	2	2	-
AUSBAU- UND BAUHILFSGEWERBE	1968	1666	34	302	195	71	70	-	1	1
BAUGEWERBE	5102	4298	48	804	377	243	240	2	3	1
GROSSHANDEL	3510	1605	449	1905	899	182	166	55	16	8
HANDELSVERMITTLUNG	181	62	8	119	61	8	8	-	-	-
EINZELHANDEL	7418	1310	533	6108	4762	145	75	33	70	51
HANDEL	11109	2977	990	8132	5722	335	249	88	86	59
EISENBAHNEN	,	,	,	,	,	,	,	,	,	,
DEUTSCHE BUNDESPOST	,	,	,	,	,	,	,	,	,	,
VERKEHR (OHNE EISENBAHNEN UND DEUTSCHE BUNDESPOST)	2069	1472	85	597	255	76	65	4	11	5
VERKEHR- UND NACHRICHTENUEBERMITTLUNG	2514	1883	274	633	283	79	68	4	11	5
KREDIT- UND SONSTIGE FINANZIERUNGS- INSTITUTE	1752	86	44	1666	878	5	1	1	4	1
VERSICHERUNGSGEWERBE	247	9	6	238	94	2	-	-	2	-
KREDITINSTITUTE UND VERSICHERUNGS- GEWERBE	1999	95	50	1904	972	7	1	1	6	1
GASTSTAETTEN- UND BEHERBERGUNGSGEWERBE	2930	1622	1098	1308	913	326	283	140	43	23
REINIGUNG UND KOERPERPFLEGE	1656	1534	1247	122	85	108	106	93	2	1
WISSENSCHAFT, BILDUNG, KUNST UND PUBLIZISTIK	3464	1471	1068	1993	1348	208	26	19	182	77
GESUNDHEITS- UND VETERINAERWESEN	5267	684	512	4583	3789	210	35	28	175	120
RECHTS- UND WIRTSCHAFTSBERATUNG	2089	174	58	1915	1163	33	3	-	30	13
SONSTIGE DIENSTLEISTUNGEN	1777	1367	411	410	227	110	105	9	5	2
DIENTSTLEISTUNGEN, A.N.G.	17183	6852	4394	10331	7525	995	558	289	437	236
ORGANISATIONEN OHNE ERWERBSCHARAKTER UND PRIVATE HAUSHALTE	2741	898	564	1843	1370	231	178	81	53	34
GEBIETSKOERPERSCHAFTEN	4040	1552	433	2488	1530	122	91	21	31	18
SOZIALVERSICHERUNG	712	57	43	655	393	2	-	-	2	1
GEBIETSKOEPERSCHAFTEN UND SOZIAL- VERSICHERUNG	4752	1609	476	3143	1923	124	91	21	33	19
OHNE ANGABE	1	1	-	-	-	-	-	-	-	-
INSGESAMT	92532	54463	10087	38069	22110	8522	7781	1003	741	377

SOZIALVERSICHERUNGSPFLICHTIG BESCHAEFTIGTE ARBEITNEHMER, DARUNTER AUSLAENDER IN DEN
 WIRTSCHAFTSABTEILUNGEN UND -GRUPPEN SOWIE ARBEITER UND ANGESTELLTE AM 30.06.87

WIRTSCHAFTSABTEILUNG ----- WIRTSCHAFTSUNTERABTEILUNG	BESCHAEFTIGTE					DARUNTER AUSLAENDER				
	INSGESAMT	DAVON			ZUSAMMEN	DAVON				
		ARBEITER	DARUNTER WEIBLICH	ANGEST. WEIBLICH		ARBEITER	DARUNTER WEIBLICH	ANGEST. WEIBLICH		
MUNSTER, STADT										
LAND- UND FORSTWIRTSCHAFT, TIERHALTUNG UND FISCHEREI	1136	967	171	169	99	113	110	7	3	-
ENERGIEWIRTSCHAFT UND WASSERVER- SORGUNG, BERGBAU	2013	949	30	1064	276	24	22	3	2	-
CHEMISCHE INDUSTRIE U. MINERALOEL- VERARBEITUNG	5410	2559	302	2851	893	343	294	32	49	10
KUNSTSTOFF-, GUMMI- UND ASBESTVERARBEITUNG	290	220	-	70	15	29	29	-	-	-
GEWINNUNG UND VERARBEITUNG VON STEINEN UND ERDEN, FEINKERAMIK, GLAS	587	433	6	154	42	48	48	-	-	-
EISEN- UND NE-METALLERZEUGUNG, GIESSEREI UND STAHLVERFORMUNG	498	378	29	120	46	54	54	17	-	-
STAHL-, MASCHINEN- UND FAHRZEUGBAU, ADV	4346	2601	119	1745	493	140	122	18	18	2
ELEKTROTECHNIK, (OHNE ADV), FEINMECHANIK, EBM-W., OPTIK	2542	1317	302	1225	377	69	51	27	18	5
HOLZ-, PAPIER- UND DRUCKGEWERBE	1807	1180	98	627	225	101	97	8	4	1
LEDER-, TEXTIL- UND BEKLEIDUNGSGEWERBE	425	291	192	134	86	14	13	12	1	1
NAHRUNGS- UND GENUSSMITTELGEWERBE	1345	726	136	619	486	23	22	7	1	1
VERARBEITENDES GEWERBE (OHNE BAUGEWERBE)	17250	9705	1184	7545	2663	821	730	121	91	20
BAUHAUPTGEWERBE	3806	2986	27	820	210	221	215	1	6	3
AUSBAU- UND BAUHILFSGEWERBE	2003	1632	26	371	196	21	21	1	-	-
BAUGEWERBE	5809	4618	53	1191	406	242	236	2	6	3
GROSSHANDEL	6420	1905	208	4515	1499	104	73	7	31	13
HANDELSVERMITTLUNG	473	83	6	390	162	7	3	-	4	-
EINZELHANDEL	9323	1584	661	7739	5739	114	58	25	56	30
HANDEL	16216	3572	875	12644	7400	225	134	32	91	43
EISENBAHNEN	943	792	26	151	84	10	10	1	-	-
DEUTSCHE BUNDESPOST	1849	1321	304	528	319	3	3	1	-	-
VERKEHR (OHNE EISENBAHNEN UND DEUTSCHE BUNDESPOST)	1332	756	22	576	288	33	23	-	10	6
VERKEHR- UND NACHRICHTENUEBERMITTLUNG	4124	2869	352	1255	691	46	36	2	10	6
KREDIT- UND SONSTIGE FINANZIERUNGS- INSTITUTE	5050	325	127	4725	2284	21	3	1	18	6
VERSICHERUNGSGEWERBE	5912	224	103	5688	2121	30	3	2	27	14
KREDITINSTITUTE UND VERSICHERUNGS- GEWERBE	10962	549	230	10413	4405	51	6	3	45	20
GASTSTAETTEN- UND BEHERBERGUNGSGEWERBE	3295	2378	1450	917	693	392	374	169	18	15
REINIGUNG UND KOERPERPFLEGE	1887	1754	1501	133	99	243	242	217	1	-
WISSENSCHAFT, BILDUNG, KUNST UND PUBLIZISTIK	8392	2126	873	6266	3660	260	54	40	206	90
GESUNDHEITS- UND VETERINAERWESEN	10460	1907	1187	8553	6717	428	239	209	189	102
RECHTS- UND WIRTSCHAFTSBERATUNG	3849	235	65	3614	2034	43	11	3	32	11
SONSTIGE DIENSTLEISTUNGEN	2454	1006	155	1448	681	69	47	9	22	7
DIENSTLEISTUNGEN, A.N.G.	30337	9406	5231	20931	13884	1435	967	647	468	225
ORGANISATIONEN OHNE ERWERBSCHARAKTER UND PRIVATE HAUSHALTE	6333	1057	650	5276	3231	98	37	23	61	27
GEBIETSKOERPERSCHAFTEN	9272	2912	600	6360	3218	461	323	36	138	53
SOZIALVERSICHERUNG	3010	179	84	2831	1334	17	5	2	12	7
GEBIETSKOERPERSCHAFTEN UND SOZIAL- VERSICHERUNG	12282	3091	684	9191	4552	478	328	38	150	60
OHNE ANGABE	47	47	42	-	-	-	-	-	-	-
INSGESAMT	106509	36830	9502	69679	37607	3533	2606	878	927	404

SOZIALVERSICHERUNGSPFLICHTIG BESCHAEFTIGTE ARBEITNEHMER, DARUNTER AUSLAENDER IN DEN
 WIRTSCHAFTSABTEILUNGEN UND -GRUPPEN SOWIE ARBEITER UND ANGESTELLTE AM 30.06.87

WIRTSCHAFTSABTEILUNG ----- WIRTSCHAFTSUNTERABTEILUNG	BESCHAEFTIGTE					DARUNTER AUSLAENDER				
	INSGESAMT	DAVON				ZUSAMMEN	DAVON			
		ARBEITER	DARUNTER WEIBLICH	ANGEST.	DARUNTER WEIBLICH		ARBEITER	DARUNTER WEIBLICH	ANGEST.	DARUNTER WEIBLICH
KREIS BORKEN										
LAND- UND FORSTWIRTSCHAFT, TIERHALTUNG UND FISCHEREI	2012	1822	483	190	117	44	42	7	2	2
ENERGIEWIRTSCHAFT UND WASSERVER- SORGUNG, BERGBAU	630	311	18	319	65	7	3	-	4	-
CHEMISCHE INDUSTRIE U. MINERALDEL- VERARBEITUNG	1256	542	106	714	167	64	37	5	27	3
KUNSTSTOFF-, GUMMI- UND ASBESTVERARBEITUNG	2442	1797	140	645	210	129	102	5	27	5
GEWINNUNG UND VERARBEITUNG VON STEINEN UND ERDEN, FEINKERAMIK, GLAS	603	461	77	142	53	19	19	6	-	-
EISEN- UND NE-METALLERZEUGUNG, GIESSEREI UND STAHLVERFORMUNG	1481	1223	28	258	72	141	132	1	9	1
STAHL-, MASCHINEN- UND FAHRZEUGBAU, ADV	9625	6789	72	2836	889	365	314	2	51	10
ELEKTROTECHNIK, (OHNE ADV), FEINMECHANIK, EBM-W., OPTIK	4955	3813	1574	1142	329	430	398	225	32	3
HOLZ-, PAPIER- UND DRUCKGEWERBE	8498	6850	514	1648	519	219	200	30	19	4
LEDER-, TEXTIL- UND BEKLEIDUNGSGEWERBE	9716	7321	3116	2395	850	746	712	233	34	8
NAHRUNGS- UND GENUSSMITTELGEWERBE	3740	2641	710	1099	792	274	259	152	15	5
VERARBEITENDES GEWERBE (OHNE BAUGEWERBE)	42316	31437	6337	10879	3881	2387	2173	659	214	39
BAUHAUPTGEWERBE	5340	4662	14	678	217	220	208	-	12	1
AUSBAU- UND BAUHILFSGEWERBE	2376	2023	207	353	222	53	48	9	5	1
BAUGEWERBE	7716	6685	221	1031	439	273	256	9	17	2
GROSSHANDEL	3206	1507	233	1699	629	115	91	16	24	5
HANDELSVERMITTLUNG	467	245	18	222	116	11	9	-	2	1
EINZELHANDEL	8580	2208	519	6372	4503	130	62	12	48	34
HANDEL	12253	3960	770	8293	5248	256	162	28	94	40
EISENBAHNEN
DEUTSCHE BUNDESPOST
VERKEHR (OHNE EISENBAHNEN UND DEUTSCHE BUNDESPOST)	2735	1926	36	809	355	122	107	-	15	7
VERKEHR- UND NACHRICHTENUEBERMITTLUNG	2959	2119	80	840	368	123	108	-	15	7
KREDIT- UND SONSTIGE FINANZIERUNGS- INSTITUTE	2034	59	54	1975	961	7	-	-	7	2
VERSICHERUNGSGEWERBE	131	1	-	130	79	1	-	-	1	-
KREDITINSTITUTE UND VERSICHERUNGS- GEWERBE	2165	60	54	2105	1040	8	-	-	8	2
GASTSTAETTEN- UND BEHERBERGUNGSGEWERBE	2813	1363	909	1450	962	162	130	58	32	18
REINIGUNG UND KOERPERPFLEGE	920	862	740	58	35	20	20	16	-	-
WISSENSCHAFT, BILDUNG, KUNST UND PUBLIZISTIK	2194	751	453	1443	1059	106	62	24	44	23
GESUNDHEITS- UND VETERINAERWESEN	4420	665	528	3755	3132	148	22	17	126	57
RECHTS- UND WIRTSCHAFTSBERATUNG	1566	127	32	1439	939	20	7	-	13	5
SONSTIGE DIENSTLEISTUNGEN	715	561	85	154	63	21	18	-	3	-
DIENSTLEISTUNGEN, A.N.G.	12628	4329	2747	8299	6190	477	259	115	218	103
ORGANISATIONEN OHNE ERWERBSCHARAKTER UND PRIVATE HAUSHALTE	2362	959	561	1403	1024	58	43	18	15	7
GEBIETSKOERPERSCHAFTEN	3623	1494	342	2129	1042	32	20	2	12	9
SOZIALVERSICHERUNG	346	43	37	303	194	1	-	-	1	1
GEBIETSKOERPERSCHAFTEN UND SOZIAL- VERSICHERUNG	3969	1537	379	2432	1236	33	20	2	13	10
OHNE ANGABE	22	21	21	1	-	-	-	-	-	-
INSGESAMT	89032	53240	11671	35792	19608	3666	3066	838	600	212

SOZIALVERSICHERUNGSPFLICHTIG BESCHAEFTIGTE ARBEITNEHMER, DARUNTER AUSLAENDER IN DEN
 WIRTSCHAFTSABTEILUNGEN UND -GRUPPEN SOWIE ARBEITER UND ANGESTELLTE AM 30.06.87

WIRTSCHAFTSABTEILUNG ----- WIRTSCHAFTSUNTERABTEILUNG	BESCHAEFTIGTE					DARUNTER AUSLAENDER				
	INSGESAMT	DAVON			ZUSAMMEN	DAVON				
		ARBEITER	DARUNTER WEIBLICH	ANGEST. WEIBLICH		ARBEITER	DARUNTER WEIBLICH	ANGEST. WEIBLICH	DARUNTER WEIBLICH	
KREIS COESFELD										
LAND- UND FORSTWIRTSCHAFT, TIERHALTUNG UND FISCHEREI	1260	1088	273	172	92	13	13	4	-	-
ENERGIEWIRTSCHAFT UND WASSERVER- SORGUNG, BERGBAU	326	178	4	148	14	-	-	-	-	-
CHEMISCHE INDUSTRIE U. MINERALOEL- VERARBEITUNG	247	168	10	79	31	2	2	-	-	-
KUNSTSTOFF-, GUMMI- UND ASBESTVERARBEITUNG	434	285	13	149	67	17	14	2	3	-
GEWINNUNG UND VERARBEITUNG VON STEINEN UND ERDEN, FEINKERAMIK, GLAS	832	629	9	203	47	22	22	-	-	-
EISEN- UND NE-METALLERZEUGUNG, GIESSEREI UND STAHLVERFORMUNG	444	382	4	62	26	40	39	3	1	1
STAHL-, MASCHINEN- UND FAHRZEUGBAU, ADV	4368	3061	33	1307	411	98	92	-	6	2
ELEKTROTECHNIK, (OHNE ADV), FEINMECHANIK, EBM-W., OPTIK	586	392	60	194	83	13	12	1	1	-
HOLZ-, PAPIER- UND DRUCKGEWERBE	1945	1562	98	383	170	13	11	1	2	1
LEDER-, TEXTIL- UND BEKLEIDUNGSGEWERBE	1820	1478	1110	342	200	71	69	35	2	1
NAHRUNGS- UND GENUSSMITTELGEWERBE	2267	1463	309	804	505	22	21	4	1	-
VERARBEITENDES GEWERBE (OHNE BAUGEWERBE)	12943	9420	1646	3523	1540	298	282	46	16	5
BAUHAUPTGEWERBE	2441	2026	14	415	145	50	47	-	3	-
AUSBAU- UND BAUHILFSGEWERBE	1110	933	23	177	112	25	25	-	-	-
BAUGEWERBE	3551	2959	37	592	257	75	72	-	3	-
GROSSHANDEL	1370	576	48	794	276	15	9	1	6	2
HANDELSVERMITTLUNG	177	43	15	134	72	1	-	-	1	1
EINZELHANDEL	3718	936	287	2782	2065	27	18	6	9	7
HANDEL	5265	1555	350	3710	2413	43	27	7	16	10
EISENBAHNEN
DEUTSCHE BUNDESPOST
VERKEHR (OHNE EISENBAHNEN UND DEUTSCHE BUNDESPOST)	661	532	10	129	68	4	3	-	1	1
VERKEHR- UND NACHRICHTENUEBERMITTLUNG	799	650	46	149	86	4	3	-	1	1
KREDIT- UND SONSTIGE FINANZIERUNGS- INSTITUTE	1059	28	23	1031	483	2	-	-	2	1
VERSICHERUNGSGEWERBE	74	-	-	74	44	-	-	-	-	-
KREDITINSTITUTE UND VERSICHERUNGS- GEWERBE	1133	28	23	1105	527	2	-	-	2	1
GASTSTAETTEN- UND BEHERBERGUNGSGEWERBE	1203	858	565	345	256	67	58	29	9	5
REINIGUNG UND KOERPERPFLEGE	529	504	405	25	17	10	10	9	-	-
WISSENSCHAFT, BILDUNG, KUNST UND PUBLIZISTIK	1403	421	231	982	712	10	3	1	7	4
GESUNDHEITS- UND VETERINAERWESEN	2623	423	351	2200	1922	52	6	4	46	30
RECHTS- UND WIRTSCHAFTSBERATUNG	1834	114	23	920	589	12	5	-	7	3
SONSTIGE DIENSTLEISTUNGEN	537	430	177	107	34	9	9	2	-	-
DIENSTLEISTUNGEN, A.N.G.	7329	2750	1752	4579	3530	160	91	45	69	42
ORGANISATIONEN OHNE ERWERBSCHARAKTER UND PRIVATE HAUSHALTE	1061	512	294	549	353	15	15	5	-	-
GEBIETSKOERPERSCHAFTEN	3390	1462	338	1928	923	72	41	4	31	10
SUZIALVERSICHERUNG	470	35	23	435	238	1	-	-	1	-
GEBIETSKOEPERSCHAFTEN UND SOZIAL- VERSICHERUNG	3860	1497	361	2363	1161	73	41	4	32	10
OHNE ANGABE	-	-	-	-	-	-	-	-	-	-
INSGESAMT	37527	20637	4786	16890	9973	683	544	111	139	69

SOZIALVERSICHERUNGSPFLICHTIG BESCHAEFTIGTE ARBEITNEHMER, DARUNTER AUSLAENDER IN DEN
 WIRTSCHAFTSABTEILUNGEN UND -GRUPPEN SOWIE ARBEITER UND ANGESTELLTE AM 30.06.87

WIRTSCHAFTSABTEILUNG ----- WIRTSCHAFTSUNTERABTEILUNG	BESCHAEFTIGTE					DARUNTER AUSLAENDER				
	INSGESAMT	DAVON			ZUSAMMEN	DAVON				
		DARUNTER ARBEITER	WEIBLICH	ANGEST.		DARUNTER ARBEITER	WEIBLICH	ANGEST.		
KREIS RECKLINGHAUSEN										
LAND- UND FORSTWIRTSCHAFT, TIERHALTUNG UND FISCHEREI	1288	1148	292	140	79	64	63	8	1	-
ENERGIEWIRTSCHAFT UND WASSERVER- SORGUNG, BERGBAU	25310	23342	37	1968	249	3701	3679	2	22	2
CHEMISCHE INDUSTRIE U. MINERALOEL- VERARBEITUNG	17839	10699	685	7140	1885	421	339	6	82	13
KUNSTSTOFF-, GUMMI- UND ASBESTVERARBEITUNG	1291	942	162	349	148	145	136	79	9	1
GEWINNUNG UND VERARBEITUNG VON STEINEN UND ERDEN, FEINKERAMIK, GLAS	2794	1981	35	813	232	187	180	3	7	1
EISEN- UND NE-METALLERZEUGUNG, GIESSEREI UND STAHLVERFORMUNG	3252	2590	72	662	227	251	248	-	3	-
STAHL-, MASCHINEN- UND FAHRZEUGBAU, ADV	9639	6712	88	2927	915	468	440	1	28	8
ELEKTROTECHNIK, (OHNE ADV), FEINMECHANIK, EBM-W., OPTIK	5562	4437	1995	1125	432	313	298	177	15	3
HOLZ-, PAPIER- UND DRUCKGEWERBE	1707	1337	113	370	174	54	53	3	1	1
LEDER-, TEXTIL- UND BEKLEIDUNGSGEWERBE	1399	1020	789	379	254	73	70	52	3	2
NAHRUNGS- UND GENUSSMITTELGEWERBE	5957	3960	1372	1997	1371	561	547	229	14	10
VERARBEITENDES GEWERBE (OHNE BAUGEWERBE)	49440	33678	5311	15762	5638	2473	2311	550	162	39
BAUHAUPTGEWERBE	8742	6914	42	1828	616	523	505	3	18	4
AUSBAU- UND BAUHILFSGEWERBE	4290	3547	71	743	413	175	167	-	8	4
BAUGEWERBE	13032	10461	113	2571	1029	698	672	3	26	8
GROSSHANDEL	3859	1580	266	2279	943	135	120	41	15	4
HANDELSVERMITTLUNG	939	443	93	494	250	56	50	19	6	3
EINZELHANDEL	15867	3384	1244	12483	9718	224	124	33	100	67
HANDEL	20645	5407	1603	15258	10911	415	294	93	121	74
EISENBAHNEN	63	59	9	4	-	4	4	-	-	-
DEUTSCHE BUNDESPOST	959	749	221	210	136	3	3	-	-	-
VERKEHR (OHNE EISENBAHNEN UND DEUTSCHE BUNDESPOST)	3673	2835	129	838	445	92	87	3	5	3
VERKEHR- UND NACHRICHTENUEBERMITTLUNG	4695	3643	359	1052	581	99	94	3	5	3
KREDIT- UND SONSTIGE FINANZIERUNGS- INSTITUTE	3245	143	112	3102	1722	19	1	1	18	14
VERSICHERUNGSGEWERBE	398	18	13	380	193	2	1	1	1	1
KREDITINSTITUTE UND VERSICHERUNGS- GEWERBE	3643	161	125	3482	1915	21	2	2	19	15
GASTSTAETTEN- UND BEHERBERGUNGSGEWERBE	4272	2461	1690	1811	1328	370	313	148	57	36
REINIGUNG UND KOERPERPFLEGE	2749	2522	2073	227	166	178	175	132	3	3
WISSENSCHAFT, BILDUNG, KUNST UND PUBLIZISTIK	5018	1752	1354	3266	2442	160	22	15	138	73
GESUNDHEITS- UND VETERINAERWESEN	11320	1651	1283	9669	8190	369	56	47	313	198
RECHTS- UND WIRTSCHAFTSBERATUNG	4222	501	59	3721	2386	63	33	1	30	13
SONSTIGE DIENSTLEISTUNGEN	2659	1944	328	715	324	97	86	7	11	3
DIENSTLEISTUNGEN, A.N.G.	30240	10831	6787	19409	14836	1237	685	350	552	326
ORGANISATIONEN OHNE ERWERBSCHARAKTER UND PRIVATE HAUSHALTE	3585	1167	730	2418	1724	153	70	21	83	32
GEBIETSKOERPERSCHAFTEN	8744	3802	1371	4942	2658	155	103	21	52	24
SOZIALVERSICHERUNG	1072	69	56	1003	626	3	1	-	2	1
GEBIETSKOERPERSCHAFTEN UND SOZIAL- VERSICHERUNG	9816	3871	1427	5945	3284	158	104	21	54	25
OHNE ANGABE	167	96	94	71	52	7	1	1	6	3
INSGESAMT	161881	93805	16878	68076	40298	9026	7975	1054	1051	527

SOZIALVERSICHERUNGSPFLICHTIG BESCHAEFTIGTE ARBEITNEHMER, DARUNTER AUSLAENDER IN DEN
 WIRTSCHAFTSABTEILUNGEN UND -GRUPPEN SOWIE ARBEITER UND ANGESTELLTE AM 30.06.87

WIRTSCHAFTSABTEILUNG ----- WIRTSCHAFTSUNTERABTEILUNG	BESCHAEFTIGTE					DARUNTER AUSLAENDER				
	INSGESAMT	DAVON			ZUSAMMEN	DAVON				
		ARBEITER	DARUNTER WEIBLICH	ANGEST.		ARBEITER	DARUNTER WEIBLICH	ANGEST.		
KREIS STEINFURT										
LAND- UND FORSTWIRTSCHAFT, TIERHALTUNG UND FISCHEREI	1433	1284	331	149	81	24	23	7	1	-
ENERGIEWIRTSCHAFT UND WASSERVER- SORGUNG, BERGBAU	5164	4032	22	1132	182	63	57	-	6	1
CHEMISCHE INDUSTRIE U. MINERALDEL- VERARBEITUNG	814	598	128	216	85	10	9	2	1	1
KUNSTSTOFF-, GUMMI- UND ASBESTVERARBEITUNG	2984	2230	388	754	226	103	89	9	14	4
GEWINNUNG UND VERARBEITUNG VON STEINEN UND ERDEN, FEINKERAMIK, GLAS	1606	1282	36	324	113	43	43	-	-	-
EISEN- UND NE-METALLERZEUGUNG, GIESSEREI UND STAHLVERFORMUNG	1270	1019	6	251	79	58	57	-	1	-
STAHL-, MASCHINEN- UND FAHRZEUGBAU, ADV	12424	8710	307	3714	1120	245	213	12	32	12
ELEKTROTECHNIK, (OHNE ADV), FEINMECHANIK, EBM-W., OPTIK	2040	1353	282	687	281	109	105	29	4	2
HOLZ-, PAPIER- UND DRUCKGEWERBE	4135	3006	412	1129	472	236	226	44	10	4
LEDER-, TEXTIL- UND BEKLEIDUNGSGEWERBE	13885	10258	4221	3627	1242	1227	1190	318	37	7
NAHRUNGS- UND GENUSSMITTELGEWERBE	4255	2735	813	1520	984	123	108	52	15	5
VERARBEITENDES GEWERBE (OHNE BAUGEWERBE)	43413	31191	6593	12222	4602	2154	2040	466	114	35
BAUHAUPTGEWERBE	4895	4249	91	646	225	176	173	1	3	-
AUSBAU- UND BAUHILFSGEWERBE	1883	1567	42	316	197	9	8	-	1	1
BAUGEWERBE	6778	5816	133	962	422	185	181	1	4	1
GROSSHANDEL	4157	1622	296	2535	971	72	48	9	24	8
HANDELSVERMITTLUNG	567	227	19	340	155	8	7	-	1	1
EINZELHANDEL	7346	1256	375	6090	4574	46	21	1	25	22
HANDEL	12070	3105	690	8965	5700	126	76	10	50	31
EISENBAHNEN	268	242	8	26	4	3	3	-	-	-
DEUTSCHE BUNDESPOST	718	550	128	168	81	2	2	1	-	-
VERKEHR (OHNE EISENBAHNEN UND DEUTSCHE BUNDESPOST)	2447	1706	90	741	299	67	56	1	11	4
VERKEHR- UND NACHRICHTENUEBERMITTLUNG	3433	2498	226	935	384	72	61	2	11	4
KREDIT- UND SONSTIGE FINANZIERUNGS- INSTITUTE	2223	98	93	2125	987	2	-	-	2	1
VERSICHERUNGSGEWERBE	138	-	-	138	77	1	-	-	1	1
KREDITINSTITUTE UND VERSICHERUNGS- GEWERBE	2361	98	93	2263	1064	3	-	-	3	2
GASTSTAETTEN- UND BEHERBERGUNGSGEWERBE	2673	1425	993	1248	901	140	114	51	26	14
REINIGUNG UND KOERPERPFLEGE	1224	1125	979	99	74	33	32	30	1	1
WISSENSCHAFT, BILDUNG, KUNST UND PUBLIZISTIK	2855	910	582	1945	1483	35	12	5	23	12
GESUNDHEITS- UND VETERINAERWESEN	6090	767	594	5323	4450	111	18	17	93	46
RECHTS- UND WIRTSCHAFTSBERATUNG	2049	163	27	1886	1175	15	2	-	13	6
SONSTIGE DIENSTLEISTUNGEN	733	563	64	170	80	6	5	-	1	1
DIENSTLEISTUNGEN, A.N.G.	15624	4953	3239	10671	8163	340	183	103	157	80
ORGANISATIONEN OHNE ERWERBSCHARAKTER UND PRIVATE HAUSHALTE	2105	817	488	1288	878	52	39	15	13	5
GEBIETSKOERPERSCHAFTEN	6312	2955	464	3357	1750	51	25	7	26	14
SOZIALVERSICHERUNG	697	58	43	639	383	4	-	-	4	2
GEBIETSKOERPERSCHAFTEN UND SOZIAL- VERSICHERUNG	7009	3013	507	3996	2133	55	25	7	30	16
OHNE ANGABE	13	12	-	1	-	1	1	-	-	-
INSGESAMT	99403	56819	12322	42584	23609	3075	2686	611	389	175

SOZIALVERSICHERUNGSPFLICHTIG BESCHAEFTIGTE ARBEITNEHMER, DARUNTER AUSLAENDER IN DEN
 WIRTSCHAFTSABTEILUNGEN UND -GRUPPEN SOWIE ARBEITER UND ANGESTELLTE AM 30.06.87

WIRTSCHAFTSABTEILUNG ----- WIRTSCHAFTSUNTERABTEILUNG	BESCHAEFTIGTE					DARUNTER AUSLAENDER				
	INSGESAMT	DAVON				ZUSAMMEN	DAVON			
		ARBEITER	DARUNTER WEIBLICH	ANGEST.	DARUNTER WEIBLICH		ARBEITER	DARUNTER WEIBLICH	ANGEST.	DARUNTER WEIBLICH
KREIS WARENDORF										
LAND- UND FORSTWIRTSCHAFT, TIERHALTUNG UND FISCHEREI	1433	1252	312	181	67	56	55	19	1	1
ENERGIEWIRTSCHAFT UND WASSERVER- SORGUNG, BERGBAU	4201	3616	27	585	61	871	861	10	10	-
CHEMISCHE INDUSTRIE U. MINERALOEL- VERARBEITUNG	588	347	76	241	87	20	18	6	2	-
KUNSTSTOFF-, GUMMI- UND ASBESTVERARBEITUNG	1756	1309	157	447	138	80	74	10	6	1
GEWINNUNG UND VERARBEITUNG VON STEINEN UND ERDEN, FEINKERAMIK, GLAS	2094	1579	53	515	142	163	160	3	3	2
EISEN- UND NE-METALLERZEUGUNG, GIESSEREI UND STAHLVERFORMUNG	787	667	35	120	48	143	140	6	3	1
STAHL-, MASCHINEN- UND FAHRZEUGBAU, ADV	11596	7271	178	4325	1275	463	410	22	53	7
ELEKTROTECHNIK, (OHNE ADV), FEINMECHANIK, EBM-W., OPTIK	6990	4978	1111	2012	726	566	549	150	17	9
HOLZ-, PAPIER- UND DRUCKGEWERBE	4476	3652	482	824	322	218	213	39	5	2
LEDER-, TEXTIL- UND BEKLEIDUNGSGEWERBE	2234	1709	1052	525	220	197	193	107	4	1
NAHRUNGS- UND GENUSSMITTELGEWERBE	2638	1785	461	853	560	197	190	75	7	2
VERARBEITENDES GEWERBE (OHNE BAUGEWERBE)	33159	23297	3605	9862	3518	2047	1947	418	100	25
BAUHAUPTGEWERBE	3076	2681	12	395	135	142	141	-	1	-
AUSBAU- UND BAUHILFSGEWERBE	1252	1047	44	205	139	14	13	-	1	-
BAUGEWERBE	4328	3728	56	600	274	156	154	-	2	-
GROSSHANDEL	1919	753	97	1166	419	43	38	5	5	4
HANDELSVERMITTLUNG	267	97	8	170	96	6	6	1	-	-
EINZELHANDEL	4852	966	250	3886	2997	60	27	7	33	20
HANDEL	7038	1816	355	5222	3512	109	71	13	38	24
EISENBAHNEN
DEUTSCHE BUNDESPOST
VERKEHR (OHNE EISENBAHNEN UND DEUTSCHE BUNDESPOST)	1365	1037	24	328	178	49	45	-	4	2
VERKEHR- UND NACHRICHTENUEBERMITTLUNG	1580	1207	73	373	199	52	48	-	4	2
KREDIT- UND SONSTIGE FINANZIERUNGS- INSTITUTE	1725	70	58	1655	804	7	1	1	6	3
VERSICHERUNGSGEWERBE	148	-	-	148	87	-	-	-	-	-
KREDITINSTITUTE UND VERSICHERUNGS- GEWERBE	1873	70	58	1803	891	7	1	1	6	3
GASTSTAETTEN- UND BEHERBERGUNGSGEWERBE	1186	754	532	432	357	114	101	53	13	8
REINIGUNG UND KOERPERPFLEGE	1010	937	825	73	57	43	43	38	-	-
WISSENSCHAFT, BILDUNG, KUNST UND PUBLIZISTIK	1990	647	422	1343	936	49	11	3	38	17
GESUNDHEITS- UND VETERINAERWESEN	3867	611	498	3256	2837	111	24	23	87	58
RECHTS- UND WIRTSCHAFTSBERATUNG	1050	45	20	1005	690	6	-	-	6	3
SONSTIGE DIENSTLEISTUNGEN	311	203	10	108	57	2	2	-	-	-
DIENSTLEISTUNGEN, A.N.G.	9414	3197	2307	6217	4934	325	181	117	144	86
ORGANISATIONEN OHNE ERWERBSCHARAKTER UND PRIVATE HAUSHALTE	1885	720	440	1165	842	91	66	30	25	19
GEBIETSKOERPERSCHAFTEN	2568	942	181	1626	897	42	34	6	8	1
SOZIALVERSICHERUNG	467	46	35	421	273	3	-	-	3	2
GEBIETSKOERPERSCHAFTEN UND SOZIAL- VERSICHERUNG	3035	988	216	2047	1170	45	34	6	11	3
OHNE ANGABE	-	-	-	-	-	-	-	-	-	-
INSGESAMT	67946	39891	7449	28055	15468	3759	3418	614	341	163

SOZIALVERSICHERUNGSPFLICHTIG BESCHAEFTIGTE ARBEITNEHMER, DARUNTER AUSLAENDER IN DEN
 WIRTSCHAFTSABTEILUNGEN UND -GRUPPEN SOWIE ARBEITER UND ANGESTELLTE AM 30.06.87

WIRTSCHAFTSABTEILUNG ----- WIRTSCHAFTSUNTERABTEILUNG	BESCHAEFTIGTE					DARUNTER AUSLAENDER				
	INSGESAMT	DAVON			ZUSAMMEN	DAVON				
		ARBEITER	DARUNTER WEIBLICH	ANGEST.		ARBEITER	DARUNTER WEIBLICH	ANGEST.	DARUNTER WEIBLICH	
REG.-BEZ. DETMOLD										
LAND- UND FORSTWIRTSCHAFT, TIERHALTUNG UND FISCHEREI	6076	5403	1374	673	372	207	200	32	7	3
ENERGIEWIRTSCHAFT UND WASSERVER- SORGUNG, BERGBAU	6164	3697	282	2467	578	33	21	2	12	3
CHEMISCHE INDUSTRIE U. MINERALOEL- VERARBEITUNG	6261	3121	831	3140	1274	410	351	80	59	14
KUNSTSTOFF-, GUMMI- UND ASBESTVERARBEITUNG	16740	12672	3468	4068	1486	2470	2422	600	48	11
GEWINNUNG UND VERARBEITUNG VON STEINEN UND ERDEN, FEINKERAMIK, GLAS	5874	4466	530	1408	512	490	483	52	7	1
EISEN- UND NE-METALLERZEUGUNG, GIESSEREI UND STAHLVERFORMUNG	17683	13970	628	3713	1257	3154	3117	122	37	10
STAHL-, MASCHINEN- UND FAHRZEUGBAU, ADV	73992	49792	4539	24200	7104	5141	4732	635	409	100
ELEKTROTECHNIK, (OHNE ADV), FEINMECHANIK, EBM-W., OPTIK	41320	29484	9031	11836	3963	3129	2997	1092	132	30
HOLZ-, PAPIER- UND DRUCKGEWERBE	63398	48046	7411	15352	5662	4785	4667	972	118	45
LEDER-, TEXTIL- UND BEKLEIDUNGSGEWERBE	27759	21109	15502	6650	3311	1936	1858	1121	78	24
NAHRUNGS- UND GENUSSMITTELGEWERBE	28088	17712	6115	10376	5624	2301	2237	1101	64	27
VERARBEITENDES GEWERBE (OHNE BAUGEWERBE)	281115	200372	48055	80743	30193	23816	22864	5775	952	262
BAUHAUPTGEWERBE	24289	20914	93	3375	1330	1611	1579	8	32	9
AUSBAU- UND BAUHILFSGEWERBE	11340	9401	449	1939	1312	206	203	18	3	3
BAUGEWERBE	35629	30315	542	5314	2642	1817	1782	26	35	12
GROSSHANDEL	29674	11702	2297	17972	7135	962	815	174	147	39
HANDELSVERMITTLUNG	4868	1603	299	3265	1588	171	122	22	49	28
EINZELHANDEL	46891	10963	4030	35928	27424	789	418	130	371	238
HANDEL	81433	24268	6626	57165	36147	1922	1355	326	567	305
EISENBAHNEN	3184	2840	67	344	151	55	51	3	4	2
DEUTSCHE BUNDESPOST	3981	2999	1138	982	812	54	51	9	3	2
VERKEHR (OHNE EISENBAHNEN UND DEUTSCHE BUNDESPOST)	13728	9499	926	4229	2001	562	526	52	36	12
VERKEHR- UND NACHRICHTENUEBERMITTLUNG	20893	15338	2131	5555	2964	671	628	64	43	16
KREDIT- UND SONSTIGE FINANZIERUNGS- INSTITUTE	13996	760	590	13236	6728	75	10	7	65	41
VERSICHERUNGSGEWERBE	3420	69	57	3351	1382	21	1	1	20	8
KREDITINSTITUTE UND VERSICHERUNGS- GEWERBE	17416	829	647	16587	8110	96	11	8	85	49
GASTSTAETTEN- UND BEHERBERGUNGSGEWERBE	17111	10551	7142	6560	4997	1474	1293	614	181	106
REINIGUNG UND KOERPERPFLEGE	8237	7569	6419	668	478	429	424	348	5	4
WISSENSCHAFT, BILDUNG, KUNST UND PUBLIZISTIK	24196	7620	4878	16576	10578	905	303	159	602	262
GESUNDHEITS- UND VETERINAERWESEN	44124	8798	6342	35326	27377	1544	614	524	930	588
RECHTS- UND WIRTSCHAFTSBERATUNG	14144	1902	666	12242	7460	202	100	26	102	35
SONSTIGE DIENSTLEISTUNGEN	7180	4555	1051	2625	1056	352	295	77	57	16
DIENSTLEISTUNGEN, A.N.G.	114992	40995	26498	73997	51946	4906	3029	1748	1877	1011
ORGANISATIONEN OHNE ERWERBSCHARAKTER UND PRIVATE HAUSHALTE	10323	3026	2084	7297	5179	288	137	56	151	76
GEBIETSKOERPERSCHAFTEN	29440	13197	3270	16243	8452	1604	1013	216	591	197
SOZIALVERSICHERUNG	3376	310	241	3066	1879	12	5	2	7	2
GEBIETSKOERPERSCHAFTEN UND SOZIAL- VERSICHERUNG	32816	13507	3511	19309	10331	1616	1018	218	598	199
OHNE ANGABE	729	512	420	217	184	46	39	20	7	7
INSGESAMT	607586	338262	92170	269324	148646	35418	31084	8275	4334	1943

SOZIALVERSICHERUNGSPFLICHTIG BESCHAEFTIGTE ARBEITNEHMER, DARUNTER AUSLAENDER IN DEN
 WIRTSCHAFTSABTEILUNGEN UND -GRUPPEN SOWIE ARBEITER UND ANGESTELLTE AM 30.06.87

WIRTSCHAFTSABTEILUNG ----- WIRTSCHAFTSUNTERABTEILUNG	BESCHAEFTIGTE					DARUNTER AUSLAENDER				
	INSGESAMT	DAVON				ZUSAMMEN	DAVON			
		ARBEITER	DARUNTER WEIBLICH	ANGEST.	DARUNTER WEIBLICH		ARBEITER	DARUNTER WEIBLICH	ANGEST.	DARUNTER WEIBLICH
BIELEFELD, STADT										
LAND- UND FORSTWIRTSCHAFT, TIERHALTUNG UND FISCHEREI	559	514	131	45	28	41	41	11	-	-
ENERGIEWIRTSCHAFT UND WASSERVER- SORGUNG, BERGBAU	1842	1185	99	657	139	15	10	1	5	1
CHEMISCHE INDUSTRIE U. MINERALDEL- VERARBEITUNG	2378	882	259	1496	644	181	153	18	28	5
KUNSTSTOFF-, GUMMI- UND ASBESTVERARBEITUNG	2369	1714	561	655	248	418	405	79	13	5
GEWINNUNG UND VERARBEITUNG VON STEINEN UND ERDEN, FEINKERAMIK, GLAS	170	128	7	42	20	15	14	-	1	-
EISEN- UND NE-METALLERZEUGUNG, GIESSEREI UND STAHLVERFORMUNG	5330	4220	201	1110	294	1437	1424	37	13	2
STAHL-, MASCHINEN- UND FAHRZEUGBAU, ADV	15780	10418	754	5362	1403	1499	1428	215	71	15
ELEKTROTECHNIK, (OHNE ADV), FEINMECHANIK, ERM-W., OPTIK	6216	4467	1028	1749	511	801	793	347	8	2
HOLZ-, PAPIER- UND DRUCKGEWERBE	7085	5251	1393	1834	641	523	507	171	16	10
LEDER-, TEXTIL- UND BEKLEIDUNGSGEWERBE	6573	4455	3024	2118	1080	584	562	367	24	8
NAHRUNGS- UND GENUSSMITTELGEWERBE	4667	2336	917	2331	1052	458	437	226	21	8
VERARBEITENDES GEWERBE (OHNE BAUGEWERBE)	50568	33871	8144	16697	5893	5918	5723	1460	195	55
BAUHAUPTGEWERBE	3048	2550	11	498	174	429	423	2	6	-
AUSBAU- UND BAUHLIFSGEWERBE	1922	1601	45	321	196	49	49	-	-	-
BAUGEWERBE	4970	4151	56	819	370	478	472	2	6	-
GROSSHANDEL	9076	3088	680	5988	2311	249	190	27	59	13
HANDELSVERMITTLUNG	1633	443	52	1190	475	54	27	3	27	14
EINZELHANDEL	10686	2480	975	8206	6029	262	143	42	119	71
HANDEL	21395	6011	1707	15384	8815	565	360	72	205	98
EISENBAHNEN	267	241	9	26	19	28	28	1	-	-
DEUTSCHE BUNDESPOST	1841	1330	410	511	394	39	38	6	1	-
VERKEHR (OHNE EISENBAHNEN UND DEUTSCHE BUNDESPOST)	2615	1630	75	985	453	133	125	2	8	3
VERKEHR- UND NACHRICHTENUEBERMITTLUNG	4723	3201	494	1522	866	200	191	9	9	3
KREDIT- UND SONSTIGE FINANZIERUNGS- INSTITUTE	3307	152	107	3155	1642	23	3	1	20	15
VERSICHERUNGSGEWERBE	1853	28	18	1825	620	10	1	1	9	1
KREDITINSTITUTE UND VERSICHERUNGS- GEWERBE	5160	180	125	4980	2262	33	4	2	29	16
GASTSTAETTEN- UND BEHERBERGUNGSGEWERBE	2462	1648	1038	814	631	333	304	138	29	17
REINIGUNG UND KOERPERPFLEGE	1816	1629	1343	187	132	179	177	140	2	1
WISSENSCHAFT, BILDUNG, KUNST UND PUBLIZISTIK	7568	2219	1430	5349	3096	369	127	99	242	107
GESUNDHEITS- UND VETERINAERWESEN	12408	2459	1619	9949	7209	647	372	318	275	191
RECHTS- UND WIRTSCHAFTSBERATUNG	3532	327	101	3205	1888	51	19	5	32	13
SONSTIGE DIENSTLEISTUNGEN	1835	1073	144	762	265	107	91	12	16	3
DIENSTLEISTUNGEN, A.N.G.	29621	9355	5675	20266	13221	1686	1090	712	596	332
ORGANISATIONEN OHNE ERWERBSCHARAKTER UND PRIVATE HAUSHALTE	2868	789	524	2079	1383	118	81	30	37	22
GEBIETSKOERPERSCHAFTEN	5038	1938	483	3100	1599	560	383	63	177	57
SOZIALVERSICHERUNG	925	58	46	867	513	4	1	-	3	1
GEBIETSKOEPERSCHAFTEN UND SOZIAL- VERSICHERUNG	5963	1996	529	3967	2112	564	384	63	180	58
OHNE ANGADE	288	184	139	104	87	36	29	16	7	7
INSGESAMT	127957	61437	17623	66520	35176	9654	8385	2378	1269	592

SOZIALVERSICHERUNGSPFLICHTIG BESCHAEFTIGTE ARBEITNEHMER, DARUNTER AUSLAENDER IN DEN
 WIRTSCHAFTSABTEILUNGEN UND -GRUPPEN SDWIE ARBEITER UND ANGESTELLTE AM 30.06.87

WIRTSCHAFTSABTEILUNG ----- WIRTSCHAFTSUNTERABTEILUNG	BESCHAEFTIGTE					DARUNTER AUSLAENDER				
	INSGESAMT	DAVON				ZUSAMMEN	DAVON			
		ARBEITER	DARUNTER WEIBLICH	ANGEST.	DARUNTER WEIBLICH		ARBEITER	DARUNTER WEIBLICH	ANGEST.	DARUNTER WEIBLICH
KREIS GUETERSLDH										
LAND- UND FORSTWIRTSCHAFT, TIERHALTUNG UND FISCHEREI	1104	982	269	122	65	43	43	4	-	-
ENERGIEWIRTSCHAFT UND WASSERVER- SDRGUNG, BERGBAU	525	292	29	233	53	4	2	-	2	1
CHEMISCHE INDUSTRIE U. MINERALOEL- VERARBEITUNG	519	327	127	192	76	41	40	6	1	1
KUNSTSTOFF-, GUMMI- UND ASBESTVERARBEITUNG	2557	1884	324	673	269	450	444	80	6	1
GEWINNUNG UND VERARBEITUNG VON STEINEN UND ERDEN, FEINKERAMIK, GLAS	506	372	7	134	56	56	56	1	-	-
EISEN- UND NE-METALLERZEUGUNG, GIESSEREI UND STAHLVERFORMUNG	3791	3017	143	774	293	626	620	30	6	2
STAHL-, MASCHINEN- UND FAHRZEUGBAU, ADV	14964	11128	805	3836	1143	1741	1689	226	52	12
ELEKTROTECHNIK, (OHNE ADV), FEINMECHANIK, EBM-W., OPTIK	9507	6824	2180	2683	999	651	613	210	38	12
HOLZ-, PAPIER- UND DRUCKGEWERBE	14147	10647	1232	3500	1168	1261	1234	203	27	6
LEDER-, TEXTIL- UND BEKLEIDUNGSGEWERBE	5450	4006	2774	1444	650	487	469	237	18	5
NAHRUNGS- UND GENUSSMITTELGEWERBE	8331	5946	2216	2385	1173	1104	1087	459	17	8
VERARBEITENDES GEWERBE (OHNE BAUGEWERBE)	59772	44151	9808	15621	5827	6417	6252	1452	165	47
BAUHAUPTGEWERBE	4068	3465	22	603	222	226	217	3	9	3
AUSBAU- UND BAUHILFSGEWERBE	2022	1645	53	377	234	28	28	1	-	-
BAUGEWERBE	6090	5110	75	980	456	254	245	4	9	3
GRDSSHANDEL	3969	1577	185	2392	907	169	154	32	15	4
HANDELSVERMITTLUNG	795	229	29	566	312	36	33	4	3	2
EINZELHANDEL	6241	1552	558	4689	3625	97	58	16	39	34
HANDEL	11005	3358	772	7647	4844	302	245	52	57	40
EISENBAHNEN	113	74	6	39	4	3	3	2	-	-
DEUTSCHE BUNDESPOST	252	236	103	16	14	3	3	-	-	-
VERKEHR (OHNE EISENBAHNEN UND DEUTSCHE BUNDESPOST)	3520	2214	482	1306	622	153	135	31	18	5
VERKEHR- UND NACHRICHTENUEBERMITTLUNG	3885	2524	591	1361	640	159	141	33	18	5
KREDIT- UND SONSTIGE FINANZIERUNGS- INSTITUTE	2015	89	75	1926	964	9	-	-	9	3
VERSICHERUNGSGEWERBE	149	-	-	149	104	2	-	-	2	-
KREDITINSTITUTE UND VERSICHERUNGS- GEWERBE	2164	89	75	2075	1068	11	-	-	11	3
GASTSTAETTEN- UND BEHERBERGUNGSGEWERBE	1682	1111	721	571	457	165	147	64	18	12
REINIGUNG UND KOERPERPFLEGE	1334	1265	1090	69	53	76	75	65	1	1
WISSENSCHAFT, BILDUNG, KUNST UND PUBLIZISTIK	3055	708	471	2347	1519	95	20	13	75	34
GESUNDHEITS- UND VETERINAERWESEN	4235	545	421	3690	3037	149	31	27	118	86
RECHTS- UND WIRTSCHAFTSBERATUNG	2307	447	265	1860	1125	40	21	11	19	5
SONSTIGE DIENSTLEISTUNGEN	745	338	74	407	128	22	15	4	7	-
DIENSTLEISTUNGEN, A.N.G.	13358	4414	3042	8944	6319	547	309	184	238	138
ORGANISATIONEN OHNE ERWERBSCHARAKTER UND PRIVATE HAUSHALTE	1475	378	290	1097	883	29	13	11	16	10
GEBIETSKOERPERSCHAFTEN	3012	1236	278	1776	1021	144	82	17	62	24
SOZIALVERSICHERUNG	327	32	29	295	201	3	2	1	1	-
GEBIETSKOEPERSCHAFTEN UND SOZIAL- VERSICHERUNG	3339	1268	307	2071	1222	147	84	18	63	24
OHNE ANGABE	16	-	-	16	16	-	-	-	-	-
INSGESAMT	102733	62566	15258	40167	21393	7913	7334	1758	579	271

SOZIALVERSICHERUNGSPFLICHTIG BESCHAEFTIGTE ARBEITNEHMER, DARUNTER AUSLAENDER IN DEN
 WIRTSCHAFTSABTEILUNGEN UND -GRUPPEN SOWIE ARBEITER UND ANGESTELLTE AM 30.06.87

WIRTSCHAFTSABTEILUNG ----- WIRTSCHAFTSUNTERABTEILUNG	BESCHAEFTIGTE					DARUNTER AUSLAENDER				
	INSGESAMT	DAVON				ZUSAMMEN	DAVON			
		DARUNTER ARBEITER	WEIBLICH	ANGEST.	WEIBLICH		DARUNTER ARBEITER	WEIBLICH	ANGEST.	WEIBLICH
KREIS HERFORD										
LAND- UND FORSTWIRTSCHAFT, TIERHALTUNG UND FISCHEREI	617	552	225	65	47	21	21	4	-	-
ENERGIEWIRTSCHAFT UND WASSERVER- SORGUNG, BERGBAU	675	301	45	374	112	4	2	-	2	1
CHEMISCHE INDUSTRIE U. MINERALDEL- VERARBEITUNG	938	534	137	404	134	99	89	39	10	2
KUNSTSTOFF-, GUMMI- UND ASBESTVERARBEITUNG	2447	1785	532	662	223	327	320	112	7	1
GEWINNUNG UND VERARBEITUNG VON STEINEN UND ERDEN, FEINKERAMIK, GLAS	1581	1253	343	328	120	229	225	41	4	-
EISEN- UND NE-METALLERZEUGUNG, GIESSEREI UND STAHLVERFORMUNG	1423	1078	111	345	136	164	160	21	4	1
STAHL-, MASCHINEN- UND FAHRZEUGBAU, ADV	5713	3993	264	1720	583	242	222	26	20	9
ELEKTROTECHNIK, (OHNE ADV), FEINMECHANIK, EBM-W., OPTIK	5285	3897	1089	1388	485	471	459	128	12	1
HOLZ-, PAPIER- UND DRUCKGEWERBE	11538	8503	1474	3035	1286	849	823	203	26	11
LEDER-, TEXTIL- UND BEKLEIDUNGSGEWERBE	7096	5742	4555	1354	615	322	308	209	14	3
NAHRUNGS- UND GENUSSMITTELGEWERBE	4378	2781	1155	1597	750	276	274	196	2	1
VERARBEITENDES GEWERBE (OHNE BAUGEWERBE)	40399	29566	9660	10833	4332	2979	2880	975	99	29
BAUHAUPTGEWERBE	3082	2663	13	419	168	244	237	1	7	1
AUSBAU- UND BAUHILFSGEWERBE	1581	1323	74	258	178	36	36	10	-	-
BAUGEWERBE	4663	3986	87	677	346	280	273	11	7	1
GROSSHANDEL	3653	1697	437	1956	763	188	171	29	17	4
HANDELSVERMITTLUNG	1169	500	161	669	353	33	27	10	6	4
EINZELHANDEL	6234	1466	609	4768	3773	99	52	17	47	30
HANDEL	11056	3663	1207	7393	4889	320	250	56	70	38
EISENBAHNEN	330	327	14	3	3	6	6	-	-	-
DEUTSCHE BUNDESPOST	458	405	216	53	49	6	6	1	-	-
VERKEHR (OHNE EISENBAHNEN UND DEUTSCHE BUNDESPOST)	1763	1256	124	507	245	89	88	7	1	-
VERKEHR- UND NACHRICHTENUEBERMITTLUNG	2551	1988	354	563	297	101	100	8	1	-
KREDIT- UND SONSTIGE FINANZIERUNGS- INSTITUTE	1778	108	87	1670	936	12	3	2	9	6
VERSICHERUNGSGEWERBE	126	4	4	122	50	-	-	-	-	-
KREDITINSTITUTE UND VERSICHERUNGS- GEWERBE	1904	112	91	1792	986	12	3	2	9	6
GASTSTAETTEN- UND BEHERBERGUNGSGEWERBE	1437	971	684	466	355	151	137	65	14	5
REINIGUNG UND KOERPERPFLEGE	913	856	716	57	47	25	25	22	-	-
WISSENSCHAFT, BILDUNG, KUNST UND PUBLIZISTIK	1753	393	304	1360	975	63	12	4	51	26
GESUNDHEITS- UND VETERINAERWESEN	3489	774	643	2715	2186	67	20	20	47	31
RECHTS- UND WIRTSCHAFTSBERATUNG	1708	233	54	1475	940	26	19	-	7	2
SONSTIGE DIENSTLEISTUNGEN	831	568	147	263	112	104	97	30	7	4
DIENSTLEISTUNGEN, A.N.G.	10131	3795	2550	6336	4615	436	310	141	126	68
ORGANISATIONEN OHNE ERWERBSCHARAKTER UND PRIVATE HAUSHALTE	1345	337	215	1008	826	35	14	2	21	15
GEBIETSKOERPERSCHAFTEN	3902	1982	738	1920	1064	150	89	30	61	26
SOZIALVERSICHERUNG	593	61	44	532	307	2	1	-	1	-
GEBIETSKOEPERSCHAFTEN UND SOZIAL- VERSICHERUNG	4495	2043	782	2452	1371	152	90	30	62	26
OHNE ANGABE	43	43	41	-	-	-	-	-	-	-
INSGESAMT	77879	46386	15257	31493	17821	4340	3943	1229	397	184

SOZIALVERSICHERUNGSPFLICHTIG BESCHAEFTIGTE ARBEITNEHMER, DARUNTER AUSLAENDER IN DEN
 WIRTSCHAFTSABTEILUNGEN UND -GRUPPEN SOWIE ARBEITER UND ANGESTELLTE AM 30.06.87

WIRTSCHAFTSABTEILUNG ----- WIRTSCHAFTSUNTERABTEILUNG	BESCHAEFTIGTE					DARUNTER AUSLAENDER				
	INSGESAMT	DAVON				ZUSAMMEN	DAVON			
		ARBEITER	DARUNTER WEIBLICH	ANGEST.	DARUNTER WEIBLICH		ARBEITER	DARUNTER WEIBLICH	ANGEST.	DARUNTER WEIBLICH
KREIS HOEXTER										
LAND- UND FORSTWIRTSCHAFT, TIERHALTUNG UND FISCHEREI	858	762	114	96	43	41	40	5	1	-
ENERGIEWIRTSCHAFT UND WASSERVER- SORGUNG, BERGBAU	569	306	16	263	50	-	-	-	-	-
CHEMISCHE INDUSTRIE U. MINERALDEL- VERARBEITUNG	469	258	141	211	94	6	3	3	3	1
KUNSTSTOFF-, GUMMI- UND ASBESTVERARBEITUNG	1745	1299	229	446	146	140	134	35	6	1
GEWINNUNG UND VERARBEITUNG VON STEINEN UND ERDEN, FEINKERAMIK, GLAS	889	630	62	259	73	25	24	1	1	-
EISEN- UND NE-METALLERZEUGUNG, GIESSEREI UND STAHLVERFORMUNG	227	199	17	28	14	4	3	-	1	1
STAHL-, MASCHINEN- UND FAHRZEUGBAU, ADV	2914	2115	154	799	297	78	70	14	8	4
ELEKTROTECHNIK, (OHNE ADV), FEINMECHANIK, EDM-W., OPTIK	1364	1067	169	297	111	149	145	42	4	2
HOLZ-, PAPIER- UND DRUCKGEWERBE	3674	3041	231	633	223	233	229	30	4	3
LEDER-, TEXTIL- UND BEKLEIDUNGSGEWERBE	705	556	434	149	92	55	52	48	3	-
NAHRUNGS- UND GENUSSMITTELGEWERBE	1578	1069	188	509	392	19	18	8	1	1
VERARBEITENDES GEWERBE (OHNE BAUGEWERBE)	13565	10234	1625	3331	1442	709	678	181	31	13
BAUHAUPTGEWERBE	2255	2002	7	253	98	83	82	-	1	-
AUSBAU- UND BAUHILFSGEWERBE	646	526	9	120	94	-	-	-	-	-
BAUGEWERBE	2901	2528	16	373	192	83	82	-	1	-
GROSSHANDEL	1653	773	75	880	311	21	17	1	4	3
HANDELSVERMITTLUNG	34	2	-	32	21	2	1	-	1	1
EINZELHANDEL	3092	596	132	2496	1940	33	19	4	14	10
HANDEL	4779	1371	207	3408	2272	56	37	5	19	14
EISENBAHNEN
DEUTSCHE BUNDESPOST
VERKEHR (OHNE EISENBAHNEN UND DEUTSCHE BUNDESPOST)	712	539	11	173	97	18	17	1	1	-
VERKEHR- UND NACHRICHTENUEBERMITTLUNG	909	681	49	228	150	18	17	1	1	-
KREDIT- UND SONSTIGE FINANZIERUNGS- INSTITUTE	947	57	45	890	396	2	1	1	1	-
VERSICHERUNGSGEWERBE	71	1	1	70	41	1	-	-	1	1
KREDITINSTITUTE UND VERSICHERUNGS- GEWERBE	1018	58	46	960	437	3	1	1	2	1
GASTSTAETTEN- UND BEHERBERGUNGSGEWERBE	1135	748	533	387	290	69	63	32	6	5
REINIGUNG UND KÖRPERPFLEGE	659	605	503	54	39	9	9	6	-	-
WISSENSCHAFT, BILDUNG, KUNST UND PUBLIZISTIK	1411	560	467	851	602	24	8	6	16	6
GESUNDHEITS- UND VETERINAERWESEN	4382	1116	760	3266	2496	131	29	23	102	64
RECHTS- UND WIRTSCHAFTSBERATUNG	624	53	8	571	372	5	1	-	4	2
SONSTIGE DIENSTLEISTUNGEN	282	238	26	44	31	7	6	1	1	1
DIENSTLEISTUNGEN, A.N.G.	8493	3320	2297	5173	3828	245	116	68	129	78
ORGANISATIONEN OHNE ERWERBSCHARAKTER UND PRIVATE HAUSHALTE	349	164	119	185	138	4	2	2	2	1
GEBIETSKÖRPERSCHAFTEN	2230	1128	212	1102	508	30	22	12	8	2
SDZIALVERSICHERUNG	143	17	16	126	69	1	1	1	-	-
GEBIETSKÖRPERSCHAFTEN UND SOZIAL- VERSICHERUNG	2373	1145	228	1228	577	31	23	13	8	2
OHNE ANGABE	30	28	28	2	2	-	-	-	-	-
INSGESAMT	35844	20597	4745	15247	9131	1198	996	276	194	109

SOZIALVERSICHERUNGSPFLICHTIG BESCHAEFTIGTE ARBEITNEHMER, DARUNTER AUSLAENDER IN DEN
 WIRTSCHAFTSABTEILUNGEN UND -GRUPPEN SOWIE ARBEITER UND ANGESTELLTE AM 30.06.87

WIRTSCHAFTSABTEILUNG ----- WIRTSCHAFTSUNTERABTEILUNG	BESCHAEFTIGTE					DARUNTER AUSLAENDER				
	INSGESAMT	DAVON			ZUSAMMEN	DAVON				
		ARBEITER	DARUNTER WEIBLICH	ANGEST.		ARBEITER	DARUNTER WEIBLICH	ANGEST.	DARUNTER WEIBLICH	
KREIS LIPPE										
LAND- UND FORSTWIRTSCHAFT, TIERHALTUNG UND FISCHEREI	1312	1158	272	154	92	28	24	5	4	2
ENERGIEWIRTSCHAFT UND WASSERVER- SORGUNG, BERGBAU	586	328	23	258	55	5	4	1	1	-
CHEMISCHE INDUSTRIE U. MINERALOEL- VERARBEITUNG	633	353	88	280	111	36	28	10	8	3
KUNSTSTOFF-, GUMMI- UND ASBESTVERARBEITUNG	4066	3193	1037	873	321	608	601	139	7	2
GEWINNUNG UND VERARBEITUNG VON STEINEN UND ERDEN, FEINKERAMIK, GLAS	788	571	21	217	83	51	51	4	-	-
EISEN- UND NE-METALLERZEUGUNG, GIESSEREI UND STAHLVERFORMUNG	1534	1255	53	279	101	169	167	13	2	1
STAHL-, MASCHINEN- UND FAHRZEUGBAU, ADV	8499	6126	470	2373	814	400	374	56	26	9
ELEKTROTECHNIK, (OHNE ADV), FEINMECHANIK, EBM-W., OPTIK	8648	4321	2555	2327	748	470	445	160	25	9
HOLZ-, PAPIER- UND DRUCKGEWERBE	11769	9102	1171	2667	909	1057	1041	164	16	2
LEDER-, TEXTIL- UND BEKLEIDUNGSGEWERBE	2924	2355	1687	569	331	234	228	127	6	4
NAHRUNGS- UND GENUSSMITTELGEWERBE	3053	1790	563	1263	787	151	142	81	9	5
VERARBEITENDES GEWERBE (OHNE BAUGEWERBE)	41914	31066	7645	10848	4205	3176	3077	754	99	35
BAUHAUPTGEWERBE	4474	3870	10	604	253	227	223	-	4	2
AUSBAU- UND BAUHILFSGEWERBE	1964	1646	98	318	237	44	43	4	1	1
BAUGEWERBE	6438	5516	108	922	490	271	266	4	5	3
GROSSHANDEL	3850	1537	256	2313	944	93	72	16	21	6
HANDELSVERMITTLUNG	330	96	5	234	150	13	10	1	3	2
EINZELHANDEL	7010	1655	671	5355	4231	108	44	15	64	42
HANDEL	11190	3288	932	7902	5325	214	126	32	88	50
EISENBAHNEN
DEUTSCHE BUNDESPOST
VERKEHR (OHNE EISENBAHNEN UND DEUTSCHE BUNDESPOST)	1802	1377	129	425	220	58	57	10	1	-
VERKEHR- UND NACHRICHTENUEBERMITTLUNG	2334	1805	244	529	311	61	60	10	1	-
KREDIT- UND SONSTIGE FINANZIERUNGS- INSTITUTE	2095	138	117	1957	1008	15	1	1	14	9
VERSICHERUNGSGEWERBE	820	27	25	793	375	3	-	-	3	2
KREDITINSTITUTE UND VERSICHERUNGS- GEWERBE	2915	165	142	2750	1383	18	1	1	17	11
GASTSTAETTEN- UND BEHERBERGUNGSGEWERBE	4953	2865	1952	2088	1561	379	324	167	55	29
REINIGUNG UND KOERPERPFLEGE	1309	1229	1083	80	65	57	57	45	-	-
WISSENSCHAFT, BILDUNG, KUNST UND PUBLIZISTIK	3112	1166	745	1946	1273	141	35	15	106	45
GESUNDHEITS- UND VETERINAERWESEN	6139	1286	880	4853	3910	173	60	50	113	59
RECHTS- UND WIRTSCHAFTSBERATUNG	2527	396	125	2131	1341	47	28	10	19	8
SONSTIGE DIENSTLEISTUNGEN	1004	747	123	257	112	29	24	7	5	-
DIENSTLEISTUNGEN, A.N.G.	19044	7689	4908	11355	8262	826	528	294	298	141
ORGANISATIONEN OHNE ERWERBSCHARAKTER UND PRIVATE HAUSHALTE	1251	346	234	905	653	32	6	3	26	13
GEBIETSKOERPERSCHAFTEN	5720	2162	536	3558	1899	178	97	17	81	28
SOZIALVERSICHERUNG	550	53	39	497	326	1	-	-	1	1
GEBIETSKOEPERSCHAFTEN UND SOZIAL- VERSICHERUNG	6270	2215	575	4055	2225	179	97	17	82	29
OHNE ANGABE	84	68	56	16	16	4	4	-	-	-
INSGESAMT	93338	53644	15139	39694	23017	4814	4193	1121	621	284

SOZIALVERSICHERUNGSPFLICHTIG BESCHAEFTIGTE ARBEITNEHMER, DARUNTER AUSLAENDER IN DEN
 WIRTSCHAFTSABTEILUNGEN UND -GRUPPEN SOWIE ARBEITER UND ANGESTELLTE AM 30.06.87

WIRTSCHAFTSABTEILUNG ----- WIRTSCHAFTSUNTERABTEILUNG	BESCHAEFTIGTE					DARUNTER AUSLAENDER				
	INSGESAMT	DAVON				ZUSAMMEN	DAVON			
		ARBEITER	DARUNTER WEIBLICH	ANGEST.	DARUNTER WEIBLICH		ARBEITER	DARUNTER WEIBLICH	ANGEST.	DARUNTER WEIBLICH
KREIS MINDEN-LUEBBECKE										
LAND- UND FORSTWIRTSCHAFT, TIERHALTUNG UND FISCHEREI	808	714	236	94	57	14	12	2	2	1
ENERGIEWIRTSCHAFT UND WASSERVER- SORGUNG, BERGBAU	1373	1006	52	367	73	3	2	-	1	-
CHEMISCHE INDUSTRIE U. MINERALOEL- VERARBEITUNG	1246	724	64	522	202	45	37	3	8	2
KUNSTSTOFF-, GUMMI- UND ASBESTVERARBEITUNG	2476	1947	544	529	190	338	333	97	5	-
GEWINNUNG UND VERARBEITUNG VON STEINEN UND ERDEN, FEINKERAMIK, GLAS	1197	942	69	255	94	81	80	5	1	1
EISEN- UND NE-METALLERZEUGUNG, GIESSEREI UND STAHLVERFORMUNG	1398	1156	61	242	95	79	78	3	1	1
STAHL-, MASCHINEN- UND FAHRZEUGBAU, ADV	10010	6817	609	3193	1049	246	216	21	30	6
ELEKTROTECHNIK, (OHNE ADV), FEINMECHANIK, EBM-W., OPTIK	7951	5114	1621	2837	911	342	301	93	41	2
HOLZ-, PAPIER- UND DRUCKGEWERBE	9258	6865	1328	2393	906	501	482	124	19	9
LEDER-, TEXTIL- UND BEKLEIDUNGSGEWERBE	3526	2864	2285	662	381	112	107	51	5	2
NAHRUNGS- UND GENUSSMITTELGEWERBE	3517	2151	751	1366	813	161	149	75	12	4
VERARBEITENDES GEWERBE (OHNE BAUGEWERBE)	40579	28580	7332	11999	4641	1905	1783	472	122	27
BAUHAUPTGEWERBE	4136	3559	24	577	239	225	224	-	1	-
AUSBAU- UND BAUHILFSGEWERBE	1666	1396	140	270	189	26	26	3	-	-
BAUGEWERBE	5802	4955	164	847	428	251	250	3	1	-
GROSSHANDEL	5139	2220	437	2919	1290	174	155	50	19	4
HANDELSVERMITTLUNG	806	308	50	498	237	29	21	3	8	5
EINZELHANDEL	8058	1952	643	6106	4689	97	53	20	44	29
HANDEL	14003	4480	1130	9523	6216	300	229	73	71	38
EISENBAHNEN	752	508	16	244	106	7	3	-	4	2
DEUTSCHE BUNDESPOST	469	303	128	166	144	1	1	-	-	-
VERKEHR (OHNE EISENBAHNEN UND DEUTSCHE BUNDESPOST)	2086	1559	88	527	229	63	60	1	3	1
VERKEHR- UND NACHRICHTENUEBERMITTLUNG	3307	2370	232	937	479	71	64	1	7	3
KREDIT- UND SONSTIGE FINANZIERUNGS- INSTITUTE	2090	100	76	1990	969	5	-	-	5	3
VERSICHERUNGSGEWERBE	205	5	5	200	100	-	-	-	-	-
KREDITINSTITUTE UND VERSICHERUNGS- GEWERBE	2295	105	81	2190	1069	5	-	-	5	3
GASTSTAETTEN- UND BEHERBERGUNGSGEWERBE	3354	2021	1393	1333	1007	223	188	85	35	25
REINIGUNG UND KOERPERPFLEGE	1439	1299	1105	140	87	56	55	49	1	1
WISSENSCHAFT, BILDUNG, KUNST UND PUBLIZISTIK	2729	1101	765	1628	1228	65	23	6	42	19
GESUNDHEITS- UND VETERINAERWESEN	8859	1874	1433	6985	5269	213	54	42	159	77
RECHTS- UND WIRTSCHAFTSBERATUNG	1930	302	69	1628	1030	12	5	-	7	3
SONSTIGE DIENSTLEISTUNGEN	1877	1139	435	738	320	65	44	20	21	8
DIENSTLEISTUNGEN, A.N.G.	20188	7736	5200	12452	8941	634	369	202	265	133
ORGANISATIONEN OHNE ERWERBSCHARAKTER UND PRIVATE HAUSHALTE	1255	440	278	815	527	14	7	1	7	2
GEBIETSKOERPERSCHAFTEN	5172	2523	593	2649	1316	156	80	23	76	23
SOZIALVERSICHERUNG	335	46	37	289	183	-	-	-	-	-
GEBIETSKOERPERSCHAFTEN UND SOZIAL- VERSICHERUNG	5507	2569	630	2938	1499	156	80	23	76	23
OHNE ANGABE	194	188	155	8	7	6	6	4	-	-
INSGESAMT	95313	53143	15490	42170	23937	3359	2802	781	557	230

SOZIALVERSICHERUNGSPFLICHTIG BESCHAEFTIGTE ARBEITNEHMER, DARUNTER AUSLAENDER IN DEN
 WIRTSCHAFTSABTEILUNGEN UND -GRUPPEN SOWIE ARBEITER UND ANGESTELLTE AM 30.06.87

WIRTSCHAFTSABTEILUNG ----- WIRTSCHAFTSUNTERABTEILUNG	BESCHAEFTIGTE					DARUNTER AUSLAENDER				
	INSGESAMT	DAVON				ZUSAMMEN	DAVON			
		ARBEITER	DARUNTER WEIBLICH	ANGEST.	DARUNTER WEIBLICH		ARBEITER	DARUNTER WEIBLICH	ANGEST.	DARUNTER WEIBLICH
KREIS PADERBORN										
LAND- UND FORSTWIRTSCHAFT, TIERHALTUNG UND FISCHEREI	818	721	127	97	40	19	19	1	-	-
ENERGIEWIRTSCHAFT UND WASSERVER- SORGUNG, BERGBAU	594	279	18	315	96	2	1	-	1	-
CHEMISCHE INDUSTRIE U. MINERALOEL- VERARBEITUNG	78	43	15	35	13	2	1	1	1	-
KUNSTSTOFF-, GUMMI- UND ASBESTVERARBEITUNG	1080	850	241	230	89	189	185	58	4	1
GEWINNUNG UND VERARBEITUNG VON STEINEN UND ERDEN, FEINKERAMIK, GLAS	743	570	21	173	66	33	33	-	-	-
EISEN- UND NE-METALLERZEUGUNG, GIESSEREI UND STAHLVERFORMUNG	3980	3045	42	935	324	675	665	18	10	2
STAHL-, MASCHINEN- UND FAHRZEUGBAU, ADV	16112	9195	1483	6917	1815	935	733	77	202	45
ELEKTROTECHNIK, (OHNE ADV), FEINMECHANIK, EBM-W., OPTIK	2349	1794	389	555	198	245	241	112	4	2
HOLZ-, PAPIER- UND DRUCKGEWERBE	5927	4637	582	1290	529	361	351	77	10	4
LEDER-, TEXTIL- UND BEKLEIDUNGSGEWERBE	1485	1131	743	354	162	140	132	82	8	2
NAHRUNGS- UND GENUSSMITTELGEWERBE	2564	1639	325	925	657	132	130	56	2	-
VERARBEITENDES GEWERBE (OHNE BAUGEWERBE)	34318	22904	3841	11414	3853	2712	2471	481	241	56
BAUHAUPTGEWERBE	3226	2805	6	421	176	177	173	2	4	3
AUSBAU- UND BAUHILFSGEWERBE	1539	1264	30	275	184	23	21	-	2	2
BAUGEWERBE	4765	4069	36	696	360	200	194	2	6	5
GROSSHANDEL	2334	810	227	1524	609	68	56	19	12	5
HANDELSVERMITTLUNG	101	25	2	76	40	4	3	1	1	-
EINZELHANDEL	5570	1262	442	4308	3137	93	49	16	44	22
HANDEL	8005	2097	671	5908	3786	165	108	36	57	27
EISENBAHNEN	1592	1563	18	29	16	8	8	-	-	-
DEUTSCHE BUNDESPOST	362	282	132	80	70	5	3	2	2	2
VERKEHR (OHNE EISENBAHNEN UND DEUTSCHE BUNDESPOST)	1230	924	17	306	135	48	44	-	4	3
VERKEHR- UND NACHRICHTENUEBERMITTLUNG	3184	2769	167	415	221	61	55	2	6	5
KREDIT- UND SONSTIGE FINANZIERUNGS- INSTITUTE	1764	116	83	1648	813	9	2	2	7	5
VERSICHERUNGSGEWERBE	196	4	4	192	92	5	-	-	5	4
KREDITINSTITUTE UND VERSICHERUNGS- GEWERBE	1960	120	87	1840	905	14	2	2	12	9
GASTSTAETTEN- UND BEHERBERGUNGSGEWERBE	2088	1187	819	901	696	154	130	63	24	13
REINIGUNG UND KOERPERPFLEGE	767	686	579	81	55	27	26	21	1	1
WISSENSCHAFT, BILDUNG, KUNST UND PUBLIZISTIK	4568	1473	696	3095	1885	148	78	16	70	25
GESUNDHEITS- UND VETERINAERWESEN	4612	744	586	3868	3272	164	48	44	116	80
RECHTS- UND WIRTSCHAFTSBERATUNG	1516	144	44	1372	764	21	7	-	14	2
SONSTIGE DIENSTLEISTUNGEN	606	452	102	154	88	18	18	3	-	-
DIENSTLEISTUNGEN, A.N.G.	14157	4686	2826	9471	6760	532	307	147	225	121
ORGANISATIONEN OHNE ERWERBSCHARAKTER UND PRIVATE HAUSHALTE	1780	572	424	1208	769	56	14	7	42	13
GEBIETSKOERPERSCHAFTEN	4366	2228	430	2138	1045	386	260	54	126	37
SOZIALVERSICHERUNG	503	43	30	460	280	1	-	-	1	-
GEBIETSKOERPERSCHAFTEN UND SOZIAL- VERSICHERUNG	4869	2271	460	2598	1325	387	260	54	127	37
OHNE ANGABE	72	1	1	71	56	-	-	-	-	-
INSGESAMT	74522	40489	8658	34033	18171	4148	3431	732	717	273

SOZIALVERSICHERUNGSPFLICHTIG BESCHAEFTIGTE ARBEITNEHMER, DARUNTER AUSLAENDER IN DEN
 WIRTSCHAFTSABTEILUNGEN UND -GRUPPEN SOWIE ARBEITER UND ANGESTELLTE AM 30.06.87

WIRTSCHAFTSABTEILUNG	BESCHAEFTIGTE					DARUNTER AUSLAENDER				
	INSGESAMT	DAVON				ZUSAMMEN	DAVON			
		ARBEITER	DARUNTER WEIBLICH	ANGEST.	DARUNTER WEIBLICH		ARBEITER	DARUNTER WEIBLICH	ANGEST.	DARUNTER WEIBLICH
REG.-BEZ. ARNSBERG										
LAND- UND FORSTWIRTSCHAFT, TIERHALTUNG UND FISCHEREI	7765	6805	1322	960	531	572	562	53	10	4
ENERGIEWIRTSCHAFT UND WASSERVER- SORGUNG, BERGBAU	62490	41306	679	21184	3416	6987	6787	7	200	10
CHEMISCHE INDUSTRIE U. MINERALOEL- VERARBEITUNG	13942	8179	765	5763	1640	337	288	36	49	6
KUNSTSTOFF-, GUMMI- UND ASBESTVERARBEITUNG	16863	13163	3851	3700	1426	2082	2048	590	34	9
GEWINNUNG UND VERARBEITUNG VON STEINEN UND ERDEN, FEINKERAMIK, GLAS	9993	7640	490	2353	670	881	857	55	24	4
EISEN- UND NE-METALLERZEUGUNG, GIESSEREI UND STAHLVERFORMUNG	137005	103723	7629	33282	10125	18771	18461	1751	310	74
STAHL-, MASCHINEN- UND FAHRZEUGBAU, ADV	138582	95661	7169	42921	12607	11469	10964	1157	505	134
ELEKTROTECHNIK, (OHNE ADV), FEINMECHANIK, EBM-W., OPTIK	121266	89278	32887	31988	11232	13149	12773	5850	376	129
HOLZ-, PAPIER- UND DRUCKGEWERBE	29370	22644	3535	6726	2730	1920	1872	383	48	16
LEDER-, TEXTIL- UND BEKLEIDUNGSGEWERBE	11328	8109	5416	3219	1778	1140	1081	633	59	27
NAHRUNGS- UND GENUSSMITTELGEWERBE	29575	17088	4525	12487	8941	1557	1469	965	88	60
VERARBEITENDES GEWERBE (OHNE BAUGEWERBE)	507924	365485	66267	142439	51149	51306	49813	11420	1493	459
BAUHAUPTGEWERBE	50855	41527	264	9328	2953	5574	5437	27	137	17
AUSBAU- UND BAUHILFSGEWERBE	21748	18235	579	3513	2293	599	576	11	23	12
BAUGEWERBE	72603	59762	843	12841	5246	6173	6013	38	160	29
GROSSHANDEL	47025	18071	2906	28954	12315	1824	1551	294	273	108
HANDELSVERMITTLUNG	6212	2599	384	3613	1824	222	178	22	44	15
EINZELHANDEL	94400	18395	6573	76005	57674	1619	831	280	788	491
HANDEL	147637	39065	9863	108572	71813	3665	2560	596	1105	614
EISENBAHNEN	7975	7152	302	823	249	928	923	17	5	2
DEUTSCHE BUNDESPOST	11084	8572	3752	2512	2110	56	53	20	3	2
VERKEHR (OHNE EISENBAHNEN UND DEUTSCHE BUNDESPOST)	28857	20381	1093	8476	3734	818	712	30	106	50
VERKEHR- UND NACHRICHTENUEBERMITTLUNG	47916	36105	5147	11811	6093	1802	1688	67	114	54
KREDIT- UND SONSTIGE FINANZIERUNGS- INSTITUTE	24583	1268	958	23315	12465	145	15	14	130	79
VERSICHERUNGSGEWERBE	8385	260	164	8125	3426	61	8	6	53	25
KREDITINSTITUTE UND VERSICHERUNGS- GEWERBE	32968	1528	1122	31440	15891	206	23	20	183	104
GASTSTAETTEN- UND BEHERBERGUNGSGEWERBE	28490	18288	11955	10202	7556	3110	2818	1368	292	171
REINIGUNG UND KOERPERPFLEGE	16888	15419	12948	1469	1087	1194	1176	1002	18	8
WISSENSCHAFT, BILDUNG, KUNST UND PUBLIZISTIK	39902	12448	7663	27454	16831	1476	515	229	961	409
GESUNDHEITS- UND VETERINAERWESEN	69489	10067	7822	59422	48289	2709	703	631	2006	1312
RECHTS- UND WIRTSCHAFTSBERATUNG	29054	3141	779	25913	15282	567	226	36	341	136
SONSTIGE DIENSTLEISTUNGEN	15062	10497	1499	4565	2135	925	823	172	102	31
DIENSTLEISTUNGEN, A.N.G.	198885	69860	42666	129025	91180	9981	6261	3438	3720	2067
ORGANISATIONEN OHNE ERWERBSCHARAKTER UND PRIVATE HAUSHALTE	23844	6761	4575	17083	11934	753	395	199	358	224
GEBIETSKOERPERSCHAFTEN	58198	23178	7546	35020	18882	1642	1063	331	579	253
SOZIALVERSICHERUNG	9708	806	581	8902	5418	43	12	9	31	21
GEBIETSKOEPERSCHAFTEN UND SOZIAL- VERSICHERUNG	67906	23984	8127	43922	24300	1685	1075	340	610	274
OHNE ANGABE	895	804	755	91	57	25	23	18	2	-
INSGESAMT	1170833	651465	141366	519368	281610	83155	75200	16196	7955	3839

SOZIALVERSICHERUNGSPFLICHTIG BESCHAEFTIGTE ARBEITNEHMER, DARUNTER AUSLAENDER IN DEN
 WIRTSCHAFTSABTEILUNGEN UND -GRUPPEN SOWIE ARBEITER UND ANGESTELLTE AM 30.06.87

WIRTSCHAFTSABTEILUNG ----- WIRTSCHAFTSUNTERABTEILUNG	BESCHAEFTIGTE					DARUNTER AUSLAENDER				
	INSGESAMT	DAVON			ZUSAMMEN	DAVON				
		ARBEITER	WEIBLICH	ANGEST.		ARBEITER	WEIBLICH	ANGEST.	WEIBLICH	
BOCHUM, STADT										
LAND- UND FORSTWIRTSCHAFT, TIERHALTUNG UND FISCHEREI	516	416	103	100	70	32	30	1	2	2
ENERGIEWIRTSCHAFT UND WASSERVER- SORGUNG, BERGBAU	2432	1347	32	1085	216	355	350	1	5	-
CHEMISCHE INDUSTRIE U. MINERALOEL- VERARBEITUNG	1599	482	54	1117	345	30	21	3	9	1
KUNSTSTOFF-, GUMMI- UND ASBESTVERARBEITUNG	479	342	60	137	56	45	45	9	-	-
GEWINNUNG UND VERARBEITUNG VON STEINEN UND ERDEN, FEINKERAMIK, GLAS	337	231	18	106	31	12	12	-	-	-
EISEN- UND NE-METALLERZEUGUNG, GIESSEREI UND STAHLVERFORMUNG	10035	7116	255	2919	726	594	573	13	21	3
STAHL-, MASCHINEN- UND FAHRZEUGBAU, ADV	27672	22056	1044	5616	1337	3118	3075	133	43	8
ELEKTROTECHNIK, (OHNE ADV), FEINMECHANIK, EBM-W., OPTIK	7290	6073	3509	1217	398	623	608	385	15	8
HOLZ-, PAPIER- UND DRUCKGEWERBE	1549	1092	208	457	188	53	49	8	4	-
LEDER-, TEXTIL- UND BEKLEIDUNGSGEWERBE	2118	1075	685	1043	593	83	59	26	24	11
NAHRUNGS- UND GENUSSMITTELGEWERBE	2612	1355	225	1257	985	113	104	27	9	5
VERARBEITENDES GEWERBE (OHNE BAUGEWERBE)	53691	39822	6058	13869	4659	4671	4546	604	125	36
BAUHAUPTGEWERBE	4566	3511	49	1055	292	449	434	13	15	1
AUSBAU- UND BAUHILFSGEWERBE	2569	2144	38	425	208	80	76	-	4	1
BAUGEWERBE	7135	5655	87	1480	500	529	510	13	19	2
GROSSHANDEL	5674	2087	355	3587	1448	165	123	30	42	15
HANDELSVERMITTLUNG	1222	549	47	673	294	38	32	-	6	1
EINZELHANDEL	12094	2423	930	9671	7234	208	111	36	97	55
HANDEL	18990	5059	1332	13931	8976	411	266	66	145	71
EISENBAHNEN
DEUTSCHE BUNDESPOST
VERKEHR (OHNE EISENBAHNEN UND DEUTSCHE BUNDESPOST)	3450	2488	103	962	357	71	62	2	9	6
VERKEHR- UND NACHRICHTENUEBERMITTLUNG	5019	3787	630	1232	586	101	91	3	10	7
KREDIT- UND SONSTIGE FINANZIERUNGS- INSTITUTE	2802	182	122	2620	1439	13	-	-	13	8
VERSICHERUNGSGEWERBE	515	17	13	498	222	5	-	-	5	2
KREDITINSTITUTE UND VERSICHERUNGS- GEWERBE	3317	199	135	3118	1661	18	-	-	18	10
GASTSTAETTEN- UND BEHERBERGUNGSGEWERBE	2328	1504	898	824	557	379	343	133	36	18
REINIGUNG UND KOERPERPFLEGE	1624	1456	1236	168	139	51	48	39	3	2
WISSENSCHAFT, BILDUNG, KUNST UND PUBLIZISTIK	7479	1559	615	5920	2930	254	29	5	225	83
GESUNDHEITS- UND VETERINAERWESEN	7999	1041	828	6958	5643	374	35	32	339	252
RECHTS- UND WIRTSCHAFTSBERATUNG	3832	418	72	3414	1796	93	45	3	48	22
SONSTIGE DIENSTLEISTUNGEN	2519	1914	277	605	332	152	142	22	10	3
DIENSTLEISTUNGEN, A.N.G.	25781	7892	3926	17889	11397	1303	642	234	661	380
ORGANISATIONEN OHNE ERWERBSCHARAKTER UND PRIVATE HAUSHALTE	2597	824	582	1773	1155	75	33	17	42	24
GEBIETSKOERPERSCHAFTEN	6929	2781	1377	4148	2247	149	71	30	78	31
SOZIALVERSICHERUNG	3002	229	110	2773	1606	15	3	1	12	6
GEBIETSKOEPERSCHAFTEN UND SOZIAL- VERSICHERUNG	9931	3010	1487	6921	3853	164	74	31	90	37
OHNE ANGABE	16	16	16	-	-	-	-	-	-	-
INSGESAMT	129425	68027	14388	61398	33073	7659	6542	970	1117	569

SOZIALVERSICHERUNGSPFLICHTIG BESCHAEFFTIGTE ARBEITNEHMER, DARUNTER AUSLAENDER IN DEN
WIRTSCHAFTSABTEILUNGEN UND -GRUPPEN SOWIE ARBEITER UND ANGESTELLTE AM 30.06.87

WIRTSCHAFTSABTEILUNG ----- WIRTSCHAFTSUNTERABTEILUNG	BESCHAEFFTIGTE					DARUNTER AUSLAENDER				
	INSGESAMT	DAVON			ZUSAMMEN	DAVON				
		ARBEITER	DARUNTER WEIBLICH	ANGEST.		ARBEITER	DARUNTER WEIBLICH	ANGEST.	DARUNTER WEIBLICH	
DDRTHUND, STADT										
LAND- UND FORSTWIRTSCHAFT, TIERHALTUNG UND FISCHEREI	1102	993	205	109	61	162	162	20	-	-
ENERGIEWIRTSCHAFT UND WASSERVER- SORGUNG, BERGBAU	19975	11364	135	8611	1330	2256	2162	2	94	3
CHEMISCHE INDUSTRIE U. MINERALOEL- VERARBEITUNG	860	551	18	309	84	43	41	1	2	-
KUNSTSTOFF-, GUMMI- UND ASBESTVERARBEITUNG	554	379	79	177	79	60	59	13	1	-
GEWINNUNG UND VERARBEITUNG VON STEINEN UND ERDEN, FEINKERAMIK, GLAS	1355	965	14	390	104	157	151	1	6	1
EISEN- UND NE-METALLERZEUGUNG, GIESSEREI UND STAHLVERFORMUNG	16316	11516	325	4800	1161	1167	1132	26	35	4
STAHL-, MASCHINEN- UND FAHRZEUGBAU, ADV	14877	9020	345	5857	1577	975	914	41	61	16
ELEKTROTECHNIK, (OHNE ADV), FEINMECHANIK, EBM-W., OPTIK	10548	6711	1887	3837	1151	613	563	205	50	15
HOLZ-, PAPIER- UND DRUCKGEWERBE	2804	2021	481	783	344	156	151	43	5	2
LEDER-, TEXTIL- UND BEKLEIDUNGSGEWERBE	717	574	386	143	93	84	84	55	2	1
NAHRUNGS- UND GENUSSMITTELGEWERBE	6417	3517	698	2900	1629	252	232	162	20	11
VERARBEITENDES GEWERBE (OHNE BAUGEWERBE)	54450	35254	4233	19196	6222	3509	3327	547	182	50
BAUHAUPTGEWERBE	9213	7316	50	1897	553	1166	1152	2	14	7
AUSBAU- UND BAUHILFSGEWERBE	4341	3587	72	754	485	176	174	2	2	2
BAUGEWERBE	13554	10903	122	2651	1038	1342	1326	4	16	9
GROSSHANDEL	11454	4467	904	6987	2877	642	558	138	84	28
HANDELSVERMITTLUNG	722	311	50	411	228	35	29	6	6	4
EINZELHANDEL	20874	4493	1527	16381	11842	405	227	77	178	105
HANDEL	33050	9271	2481	23779	14947	1082	814	221	268	137
EISENBAHNEN	2091	1841	88	250	67	312	310	3	2	1
DEUTSCHE BUNDESPOST	3451	2353	923	1098	926	13	11	3	2	1
VERKEHR (OHNE EISENBAHNEN UND DEUTSCHE BUNDESPOST)	6225	4228	302	1997	849	193	173	10	20	8
VERKEHR- UND NACHRICHTENUEBERMITTLUNG	11767	8422	1313	3345	1842	518	494	16	24	10
KREDIT- UND SONSTIGE FINANZIERUNGS- INSTITUTE	5144	265	161	4879	2834	34	2	2	32	18
VERSICHERUNGSGEWERBE	5489	181	103	5308	2220	30	6	4	24	10
KREDITINSTITUTE UND VERSICHERUNGS- GEWERBE	10633	446	264	10187	5054	64	8	6	56	28
GASTSTAETTEN- UND BEHERBERGUNGSGEWERBE	6046	3945	2348	2101	1482	873	783	393	90	41
REINIGUNG UND KOERPERPFLEGE	4578	4191	3504	387	272	566	562	500	4	2
WISSENSCHAFT, BILDUNG, KUNST UND PUBLIZISTIK	10107	3020	1723	7087	4153	440	193	102	247	102
GESUNDHEITS- UND VETERINAERWESEN	11193	1590	1184	9603	7929	562	201	183	361	254
RECHTS- UND WIRTSCHAFTSBERATUNG	8153	719	253	7434	3869	184	39	16	145	52
SONSTIGE DIENSTLEISTUNGEN	4143	2572	322	1571	654	222	165	17	57	13
DIENSTLEISTUNGEN, A.N.G.	44220	16037	9334	28183	18359	2847	1943	1211	904	464
ORGANISATIONEN OHNE ERWERBSCHARAKTER UND PRIVATE HAUSHALTE	5610	1300	783	4310	3037	225	117	53	108	67
GEBIETSKOERPERSCHAFTEN	8169	2382	610	5787	3143	363	238	96	125	52
SOZIALVERSICHERUNG	1929	113	90	1816	1121	12	2	2	10	7
GEBIETSKOERPERSCHAFTEN UND SOZIAL- VERSICHERUNG	10098	2495	700	7603	4264	375	240	98	135	59
OHNE ANGABE	123	99	78	24	14	5	4	3	1	-
INSGESAMT	204582	96584	19648	107998	56168	12385	10597	2181	1788	827

SOZIALVERSICHERUNGSPFLICHTIG BESCHAEFTIGTE ARBEITNEHMER, DARUNTER AUSLAENDER IN DEN
 WIRTSCHAFTSABTEILUNGEN UND -GRUPPEN SOWIE ARBEITER UND ANGESTELLTE AM 30.06.87

WIRTSCHAFTSABTEILUNG ----- WIRTSCHAFTSUNTERABTEILUNG	BESCHAEFTIGTE					DARUNTER AUSLAENDER				
	INSGESAMT	DAVON				ZUSAMMEN	DAVON			
		DARUNTER ARBEITER	WEIBLICH	ANGEST.	WEIBLICH		DARUNTER ARBEITER	WEIBLICH	ANGEST.	WEIBLICH
HAGEN, STADT										
LAND- UND FORSTWIRTSCHAFT, TIERHALTUNG UND FISCHEREI	211	186	43	25	17	15	15	-	-	-
ENERGIEWIRTSCHAFT UND WASSERVER- SORGUNG, BERGBAU	1526	684	66	842	229	12	3	2	9	4
CHEMISCHE INDUSTRIE U. MINERALDEL- VERARBEITUNG	163	75	8	88	41	3	3	-	-	-
KUNSTSTOFF-, GUMMI- UND ASBESTVERARBEITUNG	532	333	87	199	63	38	35	12	3	1
GEWINNUNG UND VERARBEITUNG VON STEINEN UND ERDEN, FEINKERAMIK, GLAS	902	702	38	200	47	161	155	1	6	1
EISEN- UND NE-METALLERZEUGUNG, GIESSEREI UND STAHLVERFORMUNG	14382	10793	798	3589	1246	2500	2469	220	31	14
STAHL-, MASCHINEN- UND FAHRZEUGBAU, ADV	4611	3192	192	1419	447	605	595	54	10	2
ELEKTROTECHNIK, (OHNE ADV), FEINMECHANIK, EBM-W., OPTIK	4176	2964	828	1212	412	514	495	216	19	4
HOLZ-, PAPIER- UND DRUCKGEWERBE	2637	2054	174	583	185	160	156	10	4	2
LEDER-, TEXTIL- UND BEKLEIDUNGSGEWERBE	293	206	102	87	60	25	21	6	4	2
NAHRUNGS- UND GENUSSMITTELGEWERBE	3322	2188	1325	1134	816	489	480	413	9	9
VERARBEITENDES GEWERBE (OHNE BAUGEWERBE)	31018	22507	3552	8511	3317	4495	4409	932	86	35
BAUHAUPTGEWERBE	2372	1960	15	412	142	381	372	2	9	1
AUSBAU- UND BAUHILFSGEWERBE	1392	1210	12	182	115	32	32	-	-	-
BAUGEWERBE	3764	3170	27	594	257	413	404	2	9	1
GROSSHANDEL	4385	1719	357	2666	1271	205	172	19	33	17
HANDELSVERMITTLUNG	466	148	13	318	118	15	11	-	4	2
EINZELHANDEL	6363	971	437	5392	4201	153	58	26	95	65
HANDEL	11214	2838	807	8376	5590	373	241	45	132	84
EISENBAHNEN
DEUTSCHE BUNDESPOST
VERKEHR (OHNE EISENBAHNEN UND DEUTSCHE BUNDESPOST)	3034	1958	129	1076	469	75	61	4	14	8
VERKEHR- UND NACHRICHTENUEBERMITTLUNG	6354	4866	958	1488	791	351	335	25	16	9
KREDIT- UND SONSTIGE FINANZIERUNGS- INSTITUTE	1633	154	116	1479	841	20	5	5	15	8
VERSICHERUNGSGEWERBE	449	13	12	436	166	5	1	1	4	2
KREDITINSTITUTE UND VERSICHERUNGS- GEWERBE	2082	167	128	1915	1007	25	6	6	19	10
GASTSTAETTEN- UND BEHERBERGUNGSGEWERBE	1454	895	584	559	422	230	206	107	24	16
REINIGUNG UND KÖRPERPFLEGE	1283	1137	931	146	101	81	80	65	1	-
WISSENSCHAFT, BILDUNG, KUNST UND PUBLIZISTIK	3587	1264	874	2323	1425	142	32	24	110	58
GESUNDHEITS- UND VETERINAERWESEN	4268	524	417	3742	3158	249	75	68	174	118
RECHTS- UND WIRTSCHAFTSBERATUNG	2079	197	48	1882	1161	33	11	3	22	10
SONSTIGE DIENSTLEISTUNGEN	1975	1457	396	518	280	299	290	114	9	6
DIENSTLEISTUNGEN, A.N.G.	14646	5476	3250	9170	6547	1034	694	381	340	208
ORGANISATIONEN OHNE ERWERBSCHARAKTER UND PRIVATE HAUSHALTE	1978	543	324	1435	977	91	62	21	29	23
GEBIETSKÖRPERSCHAFTEN	2787	882	320	1905	1089	42	27	5	15	4
SOZIALVERSICHERUNG	655	53	43	602	350	5	1	1	4	4
GEBIETSKÖRPERSCHAFTEN UND SOZIAL- VERSICHERUNG	3442	935	363	2507	1439	47	28	6	19	8
OHNE ANGABE	92	92	89	-	-	2	2	2	-	-
INSGESAMT	76327	41464	9607	34863	20171	6858	6199	1422	659	382

SOZIALVERSICHERUNGSPFLICHTIG BESCHAEFTIGTE ARBEITNEHMER, DARUNTER AUSLAENDER IN DEN
 WIRTSCHAFTSABTEILUNGEN UND -GRUPPEN SOWIE ARBEITER UND ANGESTELLTE AM 30.06.87

WIRTSCHAFTSABTEILUNG ----- WIRTSCHAFTSUNTERABTEILUNG	BESCHAEFTIGTE					DARUNTER AUSLAENDER				
	INSGESAMT	DAVON			ZUSAMMEN	DAVON				
		ARBEITER	DARUNTER WEIBLICH	ANGEST.		ARBEITER	DARUNTER WEIBLICH	ANGEST. WEIBLICH		
HAMM, STADT										
LAND- UND FORSTWIRTSCHAFT, TIERHALTUNG UND FISCHEREI	454	407	81	47	26	28	28	2	-	-
ENERGIEWIRTSCHAFT UND WASSERVER- SORGUNG, BERGBAU	8441	8032	54	409	93	1665	1662	1	3	-
CHEMISCHE INDUSTRIE U. MINERALOEL- VERARBEITUNG	2100	1468	26	632	96	49	34	2	15	-
KUNSTSTOFF-, GUMMI- UND ASBESTVERARBEITUNG	198	147	5	51	19	13	13	-	-	-
GEWINNUNG UND VERARBEITUNG VON STEINEN UND ERDEN, FEINKERAMIK, GLAS	253	174	7	79	25	24	23	-	1	-
EISEN- UND NE-METALLERZEUGUNG, GIESSEREI UND STAHLVERFORMUNG	3824	2708	22	1116	274	251	240	-	11	2
STAHL-, MASCHINEN- UND FAHRZEUGBAU, ADV	2642	1892	24	750	223	117	113	1	4	1
ELEKTROTECHNIK, (OHNE ADV), FEINMECHANIK, EBM-W., OPTIK	2837	2493	1651	344	131	158	155	127	3	1
HOLZ-, PAPIER- UND DRUCKGEWERBE	1003	715	154	288	151	39	36	5	3	3
LEDER-, TEXTIL- UND BEKLEIDUNGSGEWERBE	280	202	174	78	35	12	11	9	1	1
NAHRUNGS- UND GENUSSMITTELGEWERBE	1717	1058	214	659	415	45	44	15	1	-
VERARBEITENDES GEWERBE (OHNE BAUGEWERBE)	14854	10857	2277	3997	1369	708	669	159	39	8
BAUHAUPTGEWERBE	2040	1693	13	347	117	146	145	-	1	-
AUSBAU- UND BAUHILFSGEWERBE	1002	840	15	162	102	18	18	-	-	-
BAUGEWERBE	3042	2533	28	509	219	164	163	-	1	-
GROSSHANDEL	1798	746	178	1052	442	95	93	33	2	1
HANDELSVERMITTLUNG	144	83	20	61	35	3	2	-	1	-
EINZELHANDEL	4566	822	293	3744	2919	52	23	10	29	19
HANDEL	6508	1651	491	4857	3396	150	118	43	32	20
EISENBAHNEN
DEUTSCHE BUNDESPOST
VERKEHR (OHNE EISENBAHNEN UND DEUTSCHE BUNDESPOST)	625	417	33	208	116	15	13	-	2	2
VERKEHR- UND NACHRICHTENUEBERMITTLUNG	2468	2126	416	342	207	106	104	1	2	2
KREDIT- UND SONSTIGE FINANZIERUNGS- INSTITUTE	1290	68	56	1222	626	14	-	-	14	10
VERSICHERUNGSGEWERBE	237	6	3	231	96	1	-	-	1	-
KREDITINSTITUTE UND VERSICHERUNGS- GEWERBE	1527	74	59	1453	722	15	-	-	15	10
GASTSTAETTEN- UND BEHERBERGUNGSGEWERBE	1027	635	451	392	285	125	116	60	9	7
REINIGUNG UND KOERPERPFLEGE	617	586	504	31	21	14	14	9	-	-
WISSENSCHAFT, BILDUNG, KUNST UND PUBLIZISTIK	1372	524	444	848	666	53	7	7	46	25
GESUNDHEITS- UND VETERINAERWESEN	4102	665	546	3437	2866	104	16	15	88	50
RECHTS- UND WIRTSCHAFTSBERATUNG	1214	111	18	1103	806	19	11	-	8	4
SONSTIGE DIENSTLEISTUNGEN	783	641	52	142	72	13	11	2	2	1
DIENSTLEISTUNGEN, A.N.G.	9115	3162	2015	5953	4716	328	175	93	153	87
ORGANISATIONEN OHNE ERWERBSCHARAKTER UND PRIVATE HAUSHALTE	1466	445	326	1021	678	44	27	14	17	8
GEBIETSKOERPERSCHAFTEN	3273	1156	342	2117	1174	102	82	5	20	7
SOZIALVERSICHERUNG	490	38	26	452	295	-	-	-	-	-
GEBIETSKOERPERSCHAFTEN UND SOZIAL- VERSICHERUNG	3763	1194	368	2569	1469	102	82	5	20	7
OHNE ANGABE	21	20	20	1	-	-	-	-	-	-
INSGESAMT	51659	30501	6135	21158	12895	3310	3028	318	282	142

SOZIALVERSICHERUNGSPFLICHTIG BESCHAEFTIGTE ARBEITNEHMER, DARUNTER AUSLAENDER IN DEN
 WIRTSCHAFTSABTEILUNGEN UND -GRUPPEN SOWIE ARBEITER UND ANGESTELLTE AM 30.06.87

WIRTSCHAFTSABTEILUNG ----- WIRTSCHAFTSUNTERABTEILUNG	BESCHAEFTIGTE				DARUNTER AUSLAENDER					
	INSGESAMT	DAVON			ZUSAMMEN	DAVON			DARUNTER ARBEITER WEIBLICH	DARUNTER ANGEST. WEIBLICH
		ARBEITER	DARUNTER WEIBLICH	DARUNTER ANGEST.		ARBEITER	DARUNTER WEIBLICH	DARUNTER ANGEST.		
HERNE, STADT										
LAND- UND FORSTWIRTSCHAFT, TIERHALTUNG UND FISCHEREI	223	202	55	21	14	14	14	2	-	-
ENERGIEWIRTSCHAFT UND WASSERVER- SORGUNG, BERGBAU	10370	3481	66	6889	727	676	600	-	76	1
CHEMISCHE INDUSTRIE U. MINERALOEL- VERARBEITUNG	1539	994	51	545	128	10	10	-	-	-
KUNSTSTOFF-, GUMMI- UND ASBESTVERARBEITUNG	224	192	12	32	14	34	33	2	1	-
GEWINNUNG UND VERARBEITUNG VON STEINEN UND ERDEN, FEINKERAMIK, GLAS	326	210	7	116	28	25	24	-	1	-
EISEN- UND NE-METALLERZEUGUNG, GIESSEREI UND STAHLVERFORMUNG	910	670	32	240	76	41	40	2	1	-
STAHL-, MASCHINEN- UND FAHRZEUGBAU, ADV	4797	3113	102	1684	488	399	362	23	37	8
ELEKTROTECHNIK, (OHNE ADV), FEINMECHANIK, EBM-W., OPTIK	2916	2442	966	474	166	357	349	186	8	3
HOLZ-, PAPIER- UND DRUCKGEWERBE	595	414	65	181	81	55	54	3	1	-
LEDER-, TEXTIL- UND BEKLEIDUNGSGEWERBE	689	535	452	154	96	69	67	56	2	1
NAHRUNGS- UND GENUSSMITTELGEWERBE	945	513	123	432	358	64	57	22	7	5
VERARBEITENDES GEWERBE (OHNE BAUGEWERBE)	12941	9083	1810	3858	1435	1054	996	294	58	17
BAUHAUPTGEWERBE	6521	4954	18	1567	331	1745	1673	1	72	3
AUSBAU- UND BAUHILFSGEWERBE	1161	903	21	178	102	75	70	-	5	1
BAUGEWERBE	7682	5937	39	1745	433	1820	1743	1	77	4
GRUSSHANDEL	983	413	55	570	244	20	15	2	5	3
HANDELSVERMITTLUNG	334	167	10	167	88	14	11	-	3	1
EINZELHANDEL	3851	830	324	3021	2328	62	32	10	30	17
HANDEL	5168	1410	389	3758	2660	96	58	12	38	21
EISENBAHNEN
DEUTSCHE BUNDESPOST
VERKEHR (OHNE EISENBAHNEN UND DEUTSCHE BUNDESPOST)	1423	1087	33	336	138	38	36	-	2	-
VERKEHR- UND NACHRICHTENUEBERMITTLUNG	2626	2105	185	521	176	183	181	1	2	-
KREDIT- UND SONSTIGE FINANZIERUNGS- INSTITUTE	632	27	15	605	340	3	-	-	3	2
VERSICHERUNGSGEWERBE	24	1	1	23	18	-	-	-	-	-
KREDITINSTITUTE UND VERSICHERUNGS- GEWERBE	656	28	16	628	358	3	-	-	3	2
GASTSTAETTEN- UND BEHERBERGUNGSGEWERBE	712	434	273	278	207	119	101	41	18	14
REINIGUNG UND KOERPERPFLEGE	659	612	533	47	34	30	29	27	1	-
WISSENSCHAFT, BILDUNG, KUNST UND PUBLIZISTIK	1796	828	566	968	685	91	68	7	23	12
GESUNDHEITS- UND VETERINAERWESEN	3405	565	472	2840	2367	131	29	27	102	66
RECHTS- UND WIRTSCHAFTSBERATUNG	667	103	31	764	488	29	6	3	23	7
SONSTIGE DIENSTLEISTUNGEN	620	468	75	152	69	22	22	1	-	-
DIENSTLEISTUNGEN, A.N.G.	8059	3010	1950	5049	3850	422	255	106	167	99
ORGANISATIONEN OHNE ERWERBSCHARAKTER UND PRIVATE HAUSHALTE	621	182	120	439	299	19	3	1	16	12
GEBIETSKOERPERSCHAFTEN	2476	1163	354	1313	740	116	83	30	33	13
SOZIALVERSICHERUNG	272	22	19	250	165	-	-	-	-	-
GEBIETSKOERPERSCHAFTEN UND SOZIAL- VERSICHERUNG	2748	1185	373	1563	905	116	83	30	33	13
OHNE ANGABE	-	-	-	-	-	-	-	-	-	-
INSGESAMT	51094	26623	5003	24471	10857	4403	3933	447	470	169

SOZIALVERSICHERUNGSPFLICHTIG BESCHAEFTIGTE ARBEITNEHMER, DARUNTER AUSLAENDER IN DEN
 WIRTSCHAFTSABTEILUNGEN UND -GRUPPEN SOWIE ARBEITER UND ANGESTELLTE AM 30.06.87

WIRTSCHAFTSABTEILUNG ----- WIRTSCHAFTSUNTERABTEILUNG	BESCHAEFTIGTE					DARUNTER AUSLAENDER				
	INSGESAMT	DAVON			ZUSAMMEN	DAVON				
		ARBEITER	DARUNTER WEIBLICH	ANGEST.		ARBEITER	DARUNTER WEIBLICH	ANGEST.	DARUNTER WEIBLICH	
KREIS ENNEPE-RUHR-KREIS										
LAND- UND FORSTWIRTSCHAFT, TIERHALTUNG UND FISCHEREI	572	508	127	64	42	49	49	4	-	-
ENERGIEWIRTSCHAFT UND WASSERVER- SORGUNG, BERGBAU	1332	720	61	612	140	6	5	-	1	-
CHEMISCHE INDUSTRIE U. MINERALOEL- VERARBEITUNG	1592	881	144	711	225	48	43	11	5	2
KUNSTSTOFF-, GUMMI- UND ASBESTVERARBEITUNG	2522	1991	563	531	210	602	594	178	8	2
GEWINNUNG UND VERARBEITUNG VON STEINEN UND ERDEN, FEINKERAMIK, GLAS	1530	1292	174	238	85	99	98	22	1	1
EISEN- UND NE-METALLERZEUGUNG, GIESSEREI UND STAHLVERFORMUNG	20011	15449	1149	4562	1409	3679	3635	341	44	10
STAHL-, MASCHINEN- UND FAHRZEUGBAU, ADV	20217	13101	959	7116	2166	1687	1572	177	115	28
ELEKTROTECHNIK, (OHNE ADV), FEINMECHANIK, EBM-W., OPTIK	11779	8733	3491	3046	1067	1838	1801	766	37	11
HOLZ-, PAPIER- UND DRUCKGEWERBE	2644	2016	304	628	233	339	333	43	6	2
LEDER-, TEXTIL- UND BEKLEIDUNGSGEWERBE	906	597	400	309	172	43	42	28	1	-
NAHRUNGS- UND GENUSSMITTELGEWERBE	1423	717	142	706	627	32	26	15	6	5
VERARBEITENDES GEWERBE (OHNE BAUGEWERBE)	62624	44777	7326	17847	6194	8367	8144	1581	223	61
BAUHAUPTGEWERBE	3196	2790	15	406	166	353	349	2	4	1
AUSBAU- UND BAUHILFSGEWERBE	1685	1421	36	264	202	56	54	2	2	1
BAUGEWERBE	4881	4211	51	670	368	409	403	4	6	2
GRUSSHANDEL	3566	1505	258	2061	979	219	197	34	22	9
HANDELSVERMITTLUNG	523	193	28	330	190	21	14	-	7	1
EINZELHANDEL	7479	1619	504	5860	4539	128	78	21	50	30
HANDEL	11568	3317	790	8251	5708	368	289	55	79	40
EISENBAHNEN	801	777	28	24	4	58	58	1	-	-
DEUTSCHE BUNDESPOST	375	351	159	24	18	3	3	1	-	-
VERKEHR (OHNE EISENBAHNEN UND DEUTSCHE BUNDESPOST)	1943	1430	54	513	276	54	51	3	3	2
VERKEHR- UND NACHRICHTENUEBERMITTLUNG	3119	2558	241	561	298	115	112	5	3	2
KREDIT- UND SONSTIGE FINANZIERUNGS- INSTITUTE	1814	96	90	1718	933	11	3	3	8	3
VERSICHERUNGSGEWERBE	141	8	6	133	96	1	-	-	1	1
KREDITINSTITUTE UND VERSICHERUNGS- GEWERBE	1955	104	96	1851	1029	12	3	3	9	4
GASTSTAETTEN- UND BEHERBERGUNGSGEWERBE	2391	1460	935	931	768	250	230	107	20	14
REINIGUNG UND KOERPERPFLEGE	1348	1187	971	161	130	98	97	85	1	1
WISSENSCHAFT, BILDUNG, KUNST UND PUBLIZISTIK	1217	551	436	666	442	36	10	7	26	11
GESUNDHEITS- UND VETERINAERWESEN	5666	866	651	4800	3857	293	65	55	228	156
RECHTS- UND WIRTSCHAFTSBERATUNG	2085	287	46	1798	1192	70	40	2	30	15
SONSTIGE DIENSTLEISTUNGEN	292	201	36	91	43	18	16	2	2	2
DIENSTLEISTUNGEN, A.N.G.	12999	4552	3075	8447	6432	765	458	258	307	199
ORGANISATIONEN OHNE ERWERBSCHARAKTER UND PRIVATE HAUSHALTE	2658	640	496	2018	1459	77	25	23	52	32
GEBIETSKOERPERSCHAFTEN	6844	3634	1104	3210	1856	255	194	32	61	33
SOZIALVERSICHERUNG	360	49	46	311	208	2	2	2	-	-
GEBIETSKOERPERSCHAFTEN UND SOZIAL- VERSICHERUNG	7204	3683	1150	3521	2064	257	196	34	61	33
OHNE ANGABE	47	45	44	2	2	5	5	4	-	-
INSGESAMT	108959	65115	13457	43844	23736	10430	9689	1971	741	373

SOZIALVERSICHERUNGSPFLICHTIG BESCHAEFTIGTE ARBEITNEHMER, DARUNTER AUSLAENDER IN DEN
 WIRTSCHAFTSABTEILUNGEN UND -GRUPPEN SOWIE ARBEITER UND ANGESTELLTE AM 30.06.87

WIRTSCHAFTSABTEILUNG ----- WIRTSCHAFTSUNTERABTEILUNG	BESCHAEFTIGTE					DARUNTER AUSLAENDER				
	INSGESAMT	DARUNTER				ZUSAMMEN	DARUNTER			
		ARBEITER	WEIBLICH	ANGEST.	WEIBLICH		ARBEITER	WEIBLICH	ANGEST.	WEIBLICH
KREIS HOCHSAUERLANDKREIS										
LAND- UND FORSTWIRTSCHAFT, TIERHALTUNG UND FISCHEREI	1133	1046	129	87	37	63	61	3	2	1
ENERGIEWIRTSCHAFT UND WASSERVER- SORGUNG, BERGBAU	1009	424	26	585	115	5	3	-	2	-
CHEMISCHE INDUSTRIE U. MINERALOEL- VERARBEITUNG	612	424	33	188	49	25	25	6	-	-
KUNSTSTOFF-, GUMMI- UND ASBESTVERARBEITUNG	2768	2175	541	593	212	283	275	79	8	3
GEWINNUNG UND VERARBEITUNG VON STEINEN UND ERDEN, FEINKERAMIK, GLAS	1413	1111	121	302	87	105	102	17	3	-
EISEN- UND NE-METALLERZEUGUNG, GIESSEREI UND STAHLVERFORMUNG	7991	6314	440	1677	557	1066	1054	114	12	3
STAHL-, MASCHINEN- UND FAHRZEUGBAU, ADV	5913	4312	316	1601	537	240	228	37	12	4
ELEKTROTECHNIK, (OHNE ADV), FEINMECHANIK, EBM-W., OPTIK	10875	8267	2527	2588	886	915	892	390	23	5
HDLZ-, PAPIER- UND DRUCKGEWERBE	6817	5569	589	1248	434	496	490	109	6	-
LEDER-, TEXTIL- UND BEKLEIDUNGSGEWERBE	2048	1531	862	517	216	262	257	147	5	4
NAHRUNGS- UND GENUSSMITTELGEWERBE	1923	1129	183	794	646	26	21	8	5	5
VERARBEITENDES GEWERBE (OHNE BAUGEWERBE)	40360	30852	5612	9508	3624	3418	3344	907	74	24
BAUHAUPTGEWERBE	4459	3916	17	543	177	186	186	-	-	-
AUSBAU- UND BAUHILFSGEWERBE	1726	1476	48	250	182	18	18	1	-	-
BAUGEWERBE	6185	5392	65	793	359	204	204	1	-	-
GROSSHANDEL	2346	761	59	1585	601	39	34	4	5	3
HANDELSVERMITTLUNG	157	59	10	98	47	8	6	1	2	-
EINZELHANDEL	4989	738	378	4251	3325	45	20	6	25	18
HANDEL	7492	1558	447	5934	3973	92	60	11	32	21
EISENBAHNEN	192	190	11	2	2	3	3	-	-	-
DEUTSCHE BUNDESPOST	854	609	142	245	187	2	2	1	-	-
VERKEHR (OHNE EISENBAHNEN UND DEUTSCHE BUNDESPOST)	1398	1086	33	312	134	33	28	-	5	3
VERKEHR- UND NACHRICHTENUEBERMITTLUNG	2444	1885	186	559	323	38	33	1	5	3
KREDIT- UND SONSTIGE FINANZIERUNGS- INSTITUTE	1834	23	13	1811	814	6	-	-	6	2
VERSICHERUNGSGEWERBE	252	3	3	249	82	3	-	-	3	-
KREDITINSTITUTE UND VERSICHERUNGS- GEWERBE	2086	26	16	2060	896	9	-	-	9	2
GASTSTAETTEN- UND BEHERBERGUNGSGEWERBE	3866	2674	1835	1192	806	238	226	122	12	8
REINIGUNG UND KOERPERPFLEGE	1006	925	778	81	63	52	49	42	3	1
WISSENSCHAFT, BILDUNG, KUNST UND PUBLIZISTIK	2309	699	440	1610	1145	44	21	13	23	12
GESUNDHEITS- UND VETERINAERWESEN	6026	918	708	5108	3923	152	43	36	109	63
RECHTS- UND WIRTSCHAFTSBERATUNG	1529	117	41	1412	879	8	4	1	4	1
SONSTIGE DIENSTLEISTUNGEN	414	285	50	129	78	11	11	2	-	-
DIENSTLEISTUNGEN, A.N.G.	15150	5618	3852	9532	6894	505	354	216	151	85
ORGANISATIONEN OHNE ERWERBSCHARAKTER UND PRIVATE HAUSHALTE	997	292	200	705	481	15	9	7	6	5
GEBIETSKOERPERSCHAFTEN	3397	921	168	2476	1232	47	21	12	26	10
SOZIALVERSICHERUNG	510	48	39	462	280	-	-	-	-	-
GEBIETSKOERPERSCHAFTEN UND SOZIAL- VERSICHERUNG	3907	969	207	2938	1512	47	21	12	26	10
OHNE ANGABE	221	221	200	-	-	4	4	1	-	-
INSGESAMT	80984	48283	10940	32701	18214	4400	4093	1159	307	151

SOZIALVERSICHERUNGSPFLICHTIG BESCHAEFTIGTE ARBEITNEHMER, DARUNTER AUSLAENDER IN DEN
 WIRTSCHAFTSABTEILUNGEN UND -GRUPPEN SOWIE ARBEITER UND ANGESTELLTE AM 30.06.87

WIRTSCHAFTSABTEILUNG ----- WIRTSCHAFTSUNTERABTEILUNG	BESCHAEFTIGTE					DARUNTER AUSLAENDER				
	INSGESAMT	DARUNTER			ZUSAMMEN	DARUNTER				
		ARBEITER	WEIBLICH	ANGEST.		ARBEITER	WEIBLICH	ANGEST.	WEIBLICH	
KREIS MAERKISCHER KREIS										
LAND- UND FORSTWIRTSCHAFT, TIERHALTUNG UND FISCHEREI	814	710	133	104	70	52	48	3	4	-
ENERGIEWIRTSCHAFT UND WASSERVER- SORGUNG, BERGBAU	1304	808	47	496	163	19	16	-	3	-
CHEMISCHE INDUSTRIE U. MINERALDEL- VERARBEITUNG	1251	695	141	556	205	67	59	5	8	1
KUNSTSTOFF-, GUMMI- UND ASBESTVERARBEITUNG	4569	3603	1228	966	390	609	603	173	6	-
GEWINNUNG UND VERARBEITUNG VON STEINEN UND ERDEN, FEINKERAMIK, GLAS	742	590	10	152	34	35	33	-	2	1
EISEN- UND NE-METALLERZEUGUNG, GIESSEREI UND STAHLVERFORMUNG	32025	24578	2927	7447	2549	5511	5427	756	84	23
STAHL-, MASCHINEN- UND FAHRZEUGBAU, ADV	16325	11283	1922	5042	1794	1770	1693	402	77	18
ELEKTROTECHNIK, (OHNE ADV), FEINMECHANIK, EBM-W., OPTIK	32865	24176	10372	8689	3427	4215	4101	2192	114	50
HOLZ-, PAPIER- UND DRUCKGEWERBE	2400	1825	475	575	273	167	165	67	2	1
LEDER-, TEXTIL- UND BEKLEIDUNGSGEWERBE	662	476	279	186	108	118	112	40	6	2
NAHRUNGS- UND GENUSSMITTELGEWERBE	2170	1195	258	975	849	49	47	15	2	2
VERARBEITENDES GEWERBE (OHNE BAUGEWERBE)	93009	68421	17612	24588	9629	12541	12240	3650	301	98
BAUHAUPTGEWERBE	4614	3946	32	668	284	353	347	4	6	1
AUSBAU- UND BAUHILFSGEWERBE	2195	1847	52	348	278	52	50	2	2	2
BAUGEWERBE	6809	5793	84	1016	562	405	397	6	8	3
GROSSHANDEL	3513	1409	178	2104	973	111	94	15	17	6
HANDELSVERMITTLUNG	1036	400	93	636	359	43	35	12	8	2
EINZELHANDEL	9105	1605	666	7500	5905	164	80	24	84	57
HANDEL	13654	3414	937	10240	7237	318	209	51	109	65
EISENBAHNEN
DEUTSCHE BUNDESPOST
VERKEHR (OHNE EISENBAHNEN UND DEUTSCHE BUNDESPOST)	3121	2270	81	851	429	84	73	5	11	6
VERKEHR- UND NACHRICHTENUEBERMITTLUNG	3843	2897	359	946	509	88	77	6	11	6
KREDIT- UND SONSTIGE FINANZIERUNGS- INSTITUTE	2983	170	149	2813	1477	19	-	-	19	14
VERSICHERUNGSGEWERBE	194	5	5	189	120	-	-	-	-	-
KREDITINSTITUTE UND VERSICHERUNGS- GEWERBE	3177	175	154	3002	1597	19	-	-	19	14
GASTSTAETTEN- UND BEHERBERGUNGSGEWERBE	2924	1825	1253	1099	832	264	237	117	27	17
REINIGUNG UND KOERPERPFLEGE	1730	1615	1373	115	80	127	125	106	2	1
WISSENSCHAFT, BILDUNG, KUNST UND PUBLIZISTIK	3086	1021	672	2065	1412	83	27	10	56	24
GESUNDHEITS- UND VETERINAERWESEN	6712	770	567	5942	4908	257	69	55	188	117
RECHTS- UND WIRTSCHAFTSBERATUNG	2718	299	84	2419	1637	30	12	3	18	8
SONSTIGE DIENSTLEISTUNGEN	1804	1229	106	575	263	74	69	-	5	1
DIENSTLEISTUNGEN, A.N.G.	18974	6759	4055	12215	9132	835	539	291	296	168
ORGANISATIONEN OHNE ERWERBSCHARAKTER UND PRIVATE HAUSHALTE	1330	425	317	905	641	29	14	10	15	9
GEBIETSKOERPERSCHAFTEN	6377	2411	895	3966	2304	140	80	27	60	27
SOZIALVERSICHERUNG	801	101	83	700	438	5	2	1	3	3
GEBIETSKOERPERSCHAFTEN UND SOZIAL- VERSICHERUNG	7176	2512	978	4666	2742	145	82	28	63	30
OHNE ANGABE	148	101	99	47	32	5	4	4	1	-
INSGESAMT	150240	92015	24775	58225	32314	14456	13626	4049	830	393

SOZIALVERSICHERUNGSPFLICHTIG BESCHAEFTIGTE ARBEITNEHMER, DARUNTER AUSLAENDER IN DEN
 WIRTSCHAFTSABTEILUNGEN UND -GRUPPEN SOWIE ARBEITER UND ANGESTELLTE AM 30.06.87

WIRTSCHAFTSABTEILUNG ----- WIRTSCHAFTSUNTERABTEILUNG	BESCHAEFTIGTE					DARUNTER AUSLAENDER				
	INSGESAMT	DAVON			ZUSAMMEN	DAVON				
		ARBEITER	DARUNTER WEIBLICH	ANGEST.		ARBEITER	DARUNTER WEIBLICH	ANGEST.		
KREIS OLPE										
LAND- UND FORSTWIRTSCHAFT, TIERHALTUNG UND FISCHEREI	415	352	45	63	29	34	34	2	-	-
ENERGIEWIRTSCHAFT UND WASSERVER- SORGUNG, BERGBAU	801	539	12	262	49	59	57	-	2	-
CHEMISCHE INDUSTRIE U. MINERALOEL- VERARBEITUNG	54	36	11	18	6	1	1	-	-	-
KUNSTSTOFF-, GUMMI- UND ASBESTVERARBEITUNG	839	671	282	168	55	82	81	37	1	1
GEWINNUNG UND VERARBEITUNG VON STEINEN UND ERDEN, FEINKERAMIK, GLAS	363	267	40	96	29	33	33	10	-	-
EISEN- UND NE-METALLERZEUGUNG, GIESSEREI UND STAHLVERFORMUNG	4666	3756	737	910	321	621	611	134	10	5
STAHL-, MASCHINEN- UND FAHRZEUGBAU, ADV	5813	4136	774	1677	508	496	484	158	12	2
ELEKTROTECHNIK, (OHNE ADV), FEINMECHANIK, EBM-W., OPTIK	6349	5051	1289	1298	406	753	745	237	8	2
HOLZ-, PAPIER- UND DRUCKGEWERBE	2024	1622	151	402	155	135	130	19	5	-
LEDER-, TEXTIL- UND BEKLEIDUNGSGEWERBE	235	182	162	53	40	10	10	9	-	-
NAHRUNGS- UND GENUSSMITTELGEWERBE	1447	1009	297	438	310	66	65	24	1	-
VERARBEITENDES GEWERBE (OHNE BAUGEWERBE)	21790	16730	3743	5060	1830	2197	2160	628	37	10
BAUHAUPTGEWERBE	1510	1300	7	210	90	74	73	1	1	-
AUSBAU- UND BAUHILFSGEWERBE	541	451	27	90	61	5	5	-	-	-
BAUGEWERBE	2051	1751	34	300	151	79	78	1	1	-
GROSSHANDEL	1526	488	28	1038	462	14	12	-	2	1
HANDELSVERMITTLUNG	144	63	9	81	39	2	2	-	-	-
EINZELHANDEL	2229	504	120	1725	1388	30	10	-	20	8
HANDEL	3899	1055	157	2844	1889	46	24	-	22	9
EISENBAHNEN	,	,	,	,	,	,	,	,	,	,
DEUTSCHE BUNDESPOST	,	,	,	,	,	,	,	,	,	,
VERKEHR (OHNE EISENBAHNEN UND DEUTSCHE BUNDESPOST)	702	544	26	158	73	16	15	1	1	1
VERKEHR- UND NACHRICHTENUEBERMITTLUNG	994	762	84	232	138	19	18	3	1	1
KREDIT- UND SONSTIGE FINANZIERUNGS- INSTITUTE	745	15	13	730	322	1	-	-	1	-
VERSICHERUNGSGEWERBE	54	-	-	54	32	-	-	-	-	-
KREDITINSTITUTE UND VERSICHERUNGS- GEWERBE	799	15	13	784	354	1	-	-	1	-
GASTSTAETTEN- UND BEHERBERGUNGSGEWERBE	809	547	368	262	201	33	27	10	6	4
REINIGUNG UND KOERPERPFLEGE	384	368	313	16	11	14	14	8	-	-
WISSENSCHAFT, BILDUNG, KUNST UND PUBLIZISTIK	745	276	132	469	322	15	4	2	11	5
GESUNDHEITS- UND VETERINAERWESEN	1762	190	150	1572	1311	40	7	5	33	15
RECHTS- UND WIRTSCHAFTSBERATUNG	584	60	12	524	306	4	3	1	1	1
SONSTIGE DIENSTLEISTUNGEN	313	196	10	117	54	11	4	-	7	2
DIENSTLEISTUNGEN, A.N.G.	4597	1637	985	2960	2205	117	59	26	58	27
ORGANISATIONEN OHNE ERWERBSCHARAKTER UND PRIVATE HAUSHALTE	825	199	146	626	483	7	3	3	4	2
GEBIETSKOERPERSCHAFTEN	1652	672	248	980	445	15	8	2	7	3
SOZIALVERSICHERUNG	139	17	15	122	82	-	-	-	-	-
GEBIETSKOERPERSCHAFTEN UND SDZIAL- VERSICHERUNG	1791	689	263	1102	527	15	8	2	7	3
OHNE ANGABE	109	109	108	-	-	3	3	3	-	-
INSGESAMT	38071	23838	5590	14233	7655	2577	2444	668	133	52

SDZIALVERSICHERUNGSPFLICHTIG BESCHAEFTIGTE ARBEITNEHMER, DARUNTER AUSLAENDER IN DEN
 WIRTSCHAFTSABTEILUNGEN UND -GRUPPEN SOWIE ARBEITER UND ANGESTELLTE AM 30.06.87

WIRTSCHAFTSABTEILUNG ----- WIRTSCHAFTSUNTERABTEILUNG	BESCHAEFTIGTE					DARUNTER AUSLAENDER				
	INSGESAMT	DAVON				ZUSAMMEN	DAVON			
		ARBEITER	DARUNTER WEIBLICH	ANGEST.	DARUNTER WEIBLICH		ARBEITER	DARUNTER WEIBLICH	ANGEST.	DARUNTER WEIBLICH
KREIS SIEGEN										
LAND- UND FORSTWIRTSCHAFT, TIERHALTUNG UND FISCHEREI	409	355	67	54	22	47	47	1	-	-
ENERGIEWIRTSCHAFT UND WASSERVER- SORGUNG, BERGBAU	1035	490	76	545	172	4	2	-	2	2
CHEMISCHE INDUSTRIE U. MINERALDEL- VERARBEITUNG	810	574	119	236	64	12	10	-	2	-
KUNSTSTOFF-, GUMMI- UND ASBESTVERARBEITUNG	1577	1273	426	304	129	73	70	42	3	2
GEWINNUNG UND VERARBEITUNG VON STEINEN UND ERDEN, FEINKERAMIK, GLAS	565	432	11	133	45	30	30	-	-	-
EISEN- UND NE-METALLERZEUGUNG, GIESSEREI UND STAHLVERFORMUNG	12997	9765	488	3232	945	1498	1463	43	35	5
STAHL-, MASCHINEN- UND FAHRZEUGBAU, ADV	19413	12129	847	7284	1992	1049	945	59	104	33
ELEKTROTECHNIK, (OHNE ADV), FEINMECHANIK, EBM-W., OPTIK	10978	8064	1565	2914	971	890	861	158	29	6
HOLZ-, PAPIER- UND DRUCKGEWERBE	2063	1580	206	483	220	67	63	9	4	2
LEDER-, TEXTIL- UND BEKLEIDUNGSGEWERBE	515	380	213	135	78	50	49	30	1	1
NAHRUNGS- UND GENUSSMITTELGEWERBE	2098	1103	209	995	765	43	37	11	6	6
VERARBEITENDES GEWERBE (OHNE BAUGEWERBE)	51016	35300	4084	15716	5209	3712	3528	352	184	55
BAUHAUPTGEWERBE	4390	3521	22	869	307	276	272	2	4	1
AUSBAU- UND BAUHILFSGEWERBE	1702	1404	166	298	191	26	22	4	4	3
BAUGEWERBE	6092	4925	188	1167	498	302	294	6	8	4
GROSSHANDEL	5180	1947	260	3233	1330	134	101	6	33	14
HANDELSVERMITTLUNG	955	400	70	555	261	27	24	2	3	3
EINZELHANDEL	7283	1606	445	5677	4332	127	71	15	56	42
HANDEL	13418	3953	775	9465	5923	288	196	23	92	59
EISENBAHNEN	663	561	25	102	40	23	23	-	-	-
DEUTSCHE BUNDESPOST	864	625	256	239	204	1	1	1	-	-
VERKEHR (OHNE EISENBAHNEN UND DEUTSCHE BUNDESPOST)	2165	1534	39	631	276	53	44	-	9	6
VERKEHR- UND NACHRICHTENUEBERMITTLUNG	3692	2720	320	972	520	77	68	1	9	6
KREDIT- UND SONSTIGE FINANZIERUNGS- INSTITUTE	2118	120	93	1998	1029	8	1	1	7	5
VERSICHERUNGSGEWERBE	595	17	13	578	192	4	-	-	4	2
KREDITINSTITUTE UND VERSICHERUNGS- GEWERBE	2713	137	106	2576	1221	12	1	1	11	7
GASTSTAETTEN- UND BEHERBERGUNGSGEWERBE	2157	1568	1092	589	491	176	161	86	15	10
REINIGUNG UND KOERPERPFLEGE	1115	1031	862	84	62	49	48	36	1	-
WISSENSCHAFT, BILDUNG, KUNST UND PUBLIZISTIK	2355	404	249	1951	1069	109	15	13	94	36
GESUNDHEITS- UND VETERINAERWESEN	5718	1011	855	4707	3885	191	69	66	122	69
RECHTS- UND WIRTSCHAFTSBERATUNG	2479	368	54	2111	1110	49	32	2	17	4
SONSTIGE DIENSTLEISTUNGEN	596	338	39	258	107	48	42	5	6	1
DIENSTLEISTUNGEN, A.N.G.	14420	4720	3151	9700	6724	622	367	208	255	120
ORGANISATIONEN OHNE ERWERBSCHARAKTER UND PRIVATE HAUSHALTE	2216	562	426	1654	1157	61	21	17	40	20
GEBIETSKOERPERSCHAFTEN	6216	3077	1055	3139	1567	98	72	33	26	15
SOZIALVERSICHERUNG	687	76	64	611	359	3	2	2	1	-
GEBIETSKOERPERSCHAFTEN UND SOZIAL- VERSICHERUNG	6903	3153	1119	3750	1926	101	74	35	27	15
OHNE ANGABE	76	76	76	-	-	1	1	1	-	-
INSGESAMT	101990	56391	10388	45599	23372	5227	4599	645	628	288

SOZIALVERSICHERUNGSPFLICHTIG BESCHAEFTIGTE ARBEITNEHMER, DARUNTER AUSLAENDER IN DEN
 WIRTSCHAFTSABTEILUNGEN UND -GRUPPEN SOWIE ARBEITER UND ANGESTELLTE AM 30.06.87

WIRTSCHAFTSABTEILUNG ----- WIRTSCHAFTSUNTERABTEILUNG	BESCHAEFTIGTE					DARUNTER AUSLAENDER				
	INSGESAMT	DAVON			ZUSAMMEN	DAVON				
		DARUNTER ARBEITER	WEIBLICH	ANGEST.		DARUNTER ARBEITER	WEIBLICH	ANGEST.	DARUNTER WEIBLICH	
KREIS SDEST										
LAND- UND FORSTWIRTSCHAFT, TIERHALTUNG UND FISCHEREI	955	807	159	148	67	29	28	1	1	1
ENERGIEWIRTSCHAFT UND WASSERVER- SORGUNG, BERGBAU	493	264	17	229	42	2	1	-	1	-
CHEMISCHE INDUSTRIE U. MINERALOEL- VERARBEITUNG	178	115	43	63	29	6	6	3	-	-
KUNSTSTOFF-, GUNNI- UND ASBESTVERARBEITUNG	1726	1318	232	408	147	210	207	32	3	-
GEWINNUNG UND VERARBEITUNG VON STEINEN UND ERDEN, FEINKERAMIK, GLAS	1652	1243	22	409	111	103	101	-	2	-
EISEN- UND NE-METALLERZEUGUNG, GIESSEREI UND STAHLVERFORMUNG	5325	4183	239	1142	358	610	602	56	8	-
STAHL-, MASCHINEN- UND FAHRZEUGBAU, ADV	5481	4035	102	1446	457	222	215	5	7	4
ELEKTROTECHNIK, (OHNE ADV), FEINMECHANIK, EBM-W., OPTIK	14081	9523	3008	4558	1507	1874	1816	865	58	22
HOLZ-, PAPIER- UND DRUCKGEWERBE	2657	2149	283	508	220	170	164	35	6	3
LEDER-, TEXTIL- UND BEKLEIDUNGSGEWERBE	1249	1009	795	240	108	155	146	94	9	1
NAHRUNGS- UND GENUSSMITTELGEWERBE	2987	1782	277	1205	735	77	67	15	10	5
VERARBEITENDES GEWERBE (OHNE BAUGEWERBE)	35336	25357	5001	9979	3672	3427	3324	1105	103	35
BAUHAUPTGEWERBE	3711	3128	11	583	216	164	158	-	6	1
AUSBAU- UND BAUHILFSGEWERBE	1396	1186	34	210	127	21	20	-	1	1
BAUGEWERBE	5107	4314	45	793	343	185	178	-	7	2
GROSSHANDEL	3569	1245	95	2324	887	77	57	6	20	7
HANDELSVERMITTLUNG	189	82	17	107	66	9	6	1	3	1
EINZELHANDEL	5777	871	321	4904	3785	89	38	20	51	39
HANDEL	9535	2198	433	7337	4738	175	101	27	74	47
EISENBAHNEN	197	101	4	96	18	6	6	-	-	-
DEUTSCHE BUNDESPOST	355	286	115	69	60	-	-	-	-	-
VERKEHR (OHNE EISENBAHNEN UND DEUTSCHE BUNDESPOST)	1490	1062	46	428	203	45	40	1	5	3
VERKEHR- UND NACHRICHTENUEBERMITTLUNG	2042	1449	165	593	281	51	46	1	5	3
KREDIT- UND SONSTIGE FINANZIERUNGS- INSTITUTE	1676	52	45	1624	838	4	1	1	3	1
VERSICHERUNGSGEWERBE	293	3	2	290	106	11	-	-	11	8
KREDITINSTITUTE UND VERSICHERUNGS- GEWERBE	1969	55	47	1914	944	15	1	1	14	9
GASTSTAETTEN- UND BEHERBERGUNGSGEWERBE	2896	1674	1209	1222	916	230	209	116	21	14
REINIGUNG UND KOERPERPFLEGE	1074	958	808	116	73	35	34	30	1	-
WISSENSCHAFT, BILDUNG, KUNST UND PUBLIZISTIK	2438	777	493	1661	1203	66	20	9	46	21
GESUNDHEITS- UND VETERINAERWESEN	7288	1289	955	5999	4357	209	56	52	153	91
RECHTS- UND WIRTSCHAFTSBERATUNG	1554	199	89	1355	934	18	8	2	10	5
SONSTIGE DIENSTLEISTUNGEN	733	579	52	154	55	26	25	2	1	1
DIENSTLEISTUNGEN, A.N.G.	15983	5476	3606	10507	7538	584	352	211	232	132
ORGANISATIONEN OHNE ERWERBSCHARAKTER UND PRIVATE HAUSHALTE	1534	700	436	834	605	38	26	14	12	9
GEBIETSKOERPERSCHAFTEN	4829	2016	469	2813	1363	250	152	45	98	40
SOZIALVERSICHERUNG	463	27	18	436	261	1	-	-	1	1
GEBIETSKOERPERSCHAFTEN UND SOZIAL- VERSICHERUNG	5292	2043	487	3249	1624	251	152	45	99	41
OHNE ANGABE	41	25	25	16	9	-	-	-	-	-
INSGESAMT	78287	42688	10421	35599	19863	4757	4209	1405	548	279

SOZIALVERSICHERUNGSPFLICHTIG BESCHAEFTIGTE ARBEITNEHMER, DARUNTER AUSLAENDER IN DEN
 WIRTSCHAFTSABTEILUNGEN UND -GRUPPEN SOWIE ARBEITER UND ANGESTELLTE AM 30.06.87

WIRTSCHAFTSABTEILUNG ----- WIRTSCHAFTSUNTERABTEILUNG	BESCHAEFTIGTE					DARUNTER AUSLAENDER				
	INSGESAMT	DARUNTER				ZUSAMMEN	DARUNTER			
		ARBEITER	WEIBLICH	ANGEST.	WEIBLICH		ARBEITER	WEIBLICH	ANGEST.	WEIBLICH
KREIS UNNA										
LAND- UND FORSTWIRTSCHAFT, TIERHALTUNG UND FISCHEREI	961	823	175	138	76	47	46	14	1	-
ENERGIEWIRTSCHAFT UND WASSERVER- SORGUNG, BERGBAU	13772	13153	87	619	140	1928	1926	1	2	-
CHEMISCHE INDUSTRIE U. MINERALOEL- VERARBEITUNG	3184	1884	117	1300	368	43	35	5	8	2
KUNSTSTOFF-, GUMMI- UND ASBESTVERARBEITUNG	873	739	336	134	52	33	33	13	-	-
GEWINNUNG UND VERARBEITUNG VON STEINEN UND ERDEN, FEINKERAMIK, GLAS	555	423	28	132	44	97	95	4	2	-
EISEN- UND NE-METALLERZEUGUNG, GIESSEREI UND STAHLVERFORMUNG	8523	6675	217	1648	503	1233	1215	46	18	5
STAHL-, MASCHINEN- UND FAHRZEUGBAU, ADV	10821	7392	542	3429	1081	791	768	67	23	10
ELEKTROTECHNIK, (OHNE ADV), FEINMECHANIK, EBM-W., OPTIK	6572	4761	1794	1811	710	399	387	123	12	2
HOLZ-, PAPIER- UND DRUCKGEWERBE	2177	1587	445	590	246	83	81	32	2	1
LEDER-, TEXTIL- UND BEKLEIDUNGSGEWERBE	1616	1342	906	274	179	227	223	133	4	3
NAHRUNGS- UND GENUSSMITTELGEWERBE	2514	1522	574	992	806	301	289	238	12	7
VERARBEITENDES GEWERBE (OHNE BAUGEWERBE)	36835	26525	4959	10310	3989	3207	3126	661	81	30
BAUHAUPTGEWERBE	4263	3492	15	771	278	281	276	-	5	1
AUSBAU- UND BAUHILFSGEWERBE	2038	1686	58	352	240	40	37	-	3	1
BAUGEWERBE	6301	5178	73	1123	518	321	313	-	8	2
GRDSSHANDEL	3031	1284	179	1747	801	103	95	7	8	4
HANDELSVERMITTLUNG	320	144	17	176	99	7	6	-	1	-
EINZELHANDEL	9790	1913	628	7877	5876	156	83	35	73	36
HANDEL	13141	3341	824	9800	6776	266	184	42	82	40
EISENBAHNEN	87	81	11	6	3	14	13	-	1	-
DEUTSCHE BUNDESPOST	180	170	65	10	5	-	-	-	-	-
VERKEHR (OHNE EISENBAHNEN) UND DEUTSCHE BUNDESPOST)	3281	2277	214	1004	414	141	116	4	25	5
VERKEHR- UND NACHRICHTENUEBERMITTLUNG	3548	2528	290	1020	422	155	129	4	26	5
KREDIT- UND SONSTIGE FINANZIERUNGS- INSTITUTE	1912	96	85	1816	972	12	3	2	9	8
VERSICHERUNGSGEWERBE	142	6	3	136	76	1	1	1	-	-
KREDITINSTITUTE UND VERSICHERUNGS- GEWERBE	2054	102	88	1952	1048	13	4	3	9	8
GASTSTAETTEN- UND BEHERBERGUNGSGEWERBE	1880	1127	709	753	589	193	179	76	14	8
REINIGUNG UND KOERPERPFLEGE	1470	1353	1135	117	101	77	76	55	1	1
WISSENSCHAFT, BILDUNG, KUNST UND PUBLIZISTIK	3411	1525	1019	1886	1379	143	89	30	54	20
GESUNDHEITS- UND VETERINAERWESEN	5350	636	489	4714	4085	147	38	37	109	61
RECHTS- UND WIRTSCHAFTSBERATUNG	1960	263	31	1697	1104	30	15	-	15	7
SONSTIGE DIENSTLEISTUNGEN	870	617	84	253	128	29	26	5	3	1
DIENSTLEISTUNGEN, A.N.G.	14941	5521	3467	9420	7386	619	423	203	196	98
ORGANISATIONEN OHNE ERWERBSCHARAKTER UND PRIVATE HAUSHALTE	2012	649	419	1363	962	72	55	19	17	13
GEBIETSKOERPERSCHAFTEN	5249	2083	604	3166	1722	65	35	14	30	18
SOZIALVERSICHERUNG	400	33	28	367	253	-	-	-	-	-
GEBIETSKOERPERSCHAFTEN UND SOZIAL- VERSICHERUNG	5649	2116	632	3533	1975	65	35	14	30	18
OHNE ANGABE	1	-	-	1	-	-	-	-	-	-
INSGESAMT	99215	59936	11014	39279	23292	6693	6241	961	452	214

Berufssystematischer Teil

SOZIALVERSICHERUNGSPFLICHTIG BESCHAEFTE ARBEITNEHMER AM 30.06.1987 NACH BERUFSBEREICHEN UND -GRUPPEN,
AUSLAENDERN SOWIE STELLUNG IM BERUF

BERUFSGRUPPEN	BESCHAEFTE						DAR. AUSLAENDER			
	INSGE- SAMT	ARBEITER			ANGESTELLTE		ZUSAMMEN	DAVON		
		ZUSAMMEN	FACH- ARBEITER	AZUBI	ZUSAMMEN	AZUBI		ARBEITER	ANGEST.	AZUBI
	05	NORDRHEIN-WESTFALEN								
PFLANZENBAUER, TIERZUECHTER	72731	66430	26657	12142	6301	347	4266	4155	111	105
BERGLEUTE, MINERALGEWINNER	92386	92180	70362	8101	206	4	23776	23770	6	1582
FERTIGUNGSBERUFE	2026849	1930822	959573	203284	96027	2599	253229	251309	1920	8800
STEINBEARBEITER,	9994	9759	3656	557	235	12	1959	1955	4	9
KERAMIKER, GLASMACHER	13314	12883	3146	379	431	16	2521	2505	16	16
CHEMIEARBEITER	132211	127799	34724	4292	4412	50	23135	22985	150	156
PAPIERHERSTELLER	74087	66679	25691	4124	7408	329	8720	8588	132	68
HOLZAUFBEREITER	15928	15615	5448	312	313	11	2245	2239	6	10
METALLERZEUGER, -BEARBEITER	242334	239062	98227	9311	3272	31	57246	57195	51	861
SCHLOSSER, MECHANIKER	480979	451497	321421	85326	29482	875	28861	28349	512	4334
ELEKTRIKER	166487	154022	108973	31334	12465	367	6140	5934	206	1087
MONTIERER	124956	124236	10677	421	720	13	30508	30493	15	56
TEXTIL-, BEKLEIDUNGSBERUFE	79320	75802	34599	8449	3518	70	10381	10295	86	624
LEDERHERSTELLER	13458	12784	5358	1089	674	31	1667	1645	22	32
ERNAEHRUNGSBERUFE	132455	123950	43109	20069	8505	429	18139	17858	281	349
BAUBERUFE	177741	169203	102472	11359	8538	33	21201	21050	151	416
BAU-, RAUMAUSSATTEUR	36711	34838	24388	3316	1873	99	3066	3042	24	72
TISCHLER, MODELLBAUER	68423	65576	47081	11899	2847	18	2649	2626	23	246
MALER, LACKIERER	60897	59345	39672	9747	1552	27	4300	4284	16	377
WARENPRUEFER	100555	93375	17543	935	7180	174	14632	14469	163	45
HILFSARBEITER	38560	38230	2696	138	330	3	10015	9995	20	14
MASCHINISTEN	58439	56167	30692	227	2272	3	5844	5802	42	28
TECHNISCHE BERUFE	395656	20979	12853	2475	374677	13159	10048	909	9139	238
INGENIEURE, CHEMIKER	110956	805	346	80	110151	353	3835	51	3784	11
TECHNIKER	284700	20174	12507	2395	264526	12806	6213	858	5355	227
DIENSTLEISTUNGSBERUFE	2945870	738719	178583	37754	2207151	222217	121473	69963	51510	5463
WARENKAUFLEUTE	448723	24368	7442	2125	424355	56308	10022	2621	7401	1060
DIENSTLEISTUNGSKAUFLEUTE	198409	3503	1161	65	194906	22572	2823	109	2714	166
VERKEHRSBERUFE	392084	342756	97648	3084	49328	577	30113	28796	1317	118
ORGANISATIONSBERUFE	1044626	17940	4238	432	1026686	80578	17938	709	17229	1025
ORDNUNGS-, SICHERHEITSBERUFE	70264	53973	12706	479	16291	78	3082	2856	226	10
SCHRIFTWERKSCHAFFENDE	43005	4607	2445	843	38398	2363	3085	246	2839	50
GESUNDHEITSDIENSTBERUFE	285977	10907	1218	380	275070	45844	12855	808	12047	1022
SOZIALBERUFE	167328	7659	1236	364	159669	11622	6363	253	6610	186
ALLG. DIENSTLEISTUNGSBERUFE	295454	273006	50489	29982	22448	2275	34692	33565	1127	1826
SONSTIGE ARBEITSKRAEFTE	10460	6595	482	4730	3865	2867	540	426	114	347
OHNE ANGABE	7	6	1	1	1	-	1	1	-	-
INSGESAMT	5543959	2855731	1248511	268487	2688228	241193	413333	350533	62800	16535

SOZIALVERSICHERUNGSPFLICHTIG BESCHAEFTIGTE ARBEITNEHMER AM 30.06.1987 NACH BERUFSBEREICHEN UND -GRUPPEN,
AUSLAENDERN SOWIE STELLUNG IM BERUF

BERUFSGRUPPEN	BESCHAEFTIGTE						DAR. AUSLAENDER			
	INSGE- SAMT	ARBEITER			ANGESTELLTE		ZUSAMMEN	DAVON		
		ZUSAMMEN	FACH- ARBEITER	AZUBI	ZUSAMMEN	AZUBI		ARBEITER	ANGEST.	AZUBI
	051	DUESSELDORF, REGIERUNGSBEZIRK								
PFLANZENBAUER, TIERZUECHTER	21877	19612	8033	3393	2265	131	1499	1450	49	38
BERGLEUTE, MINERALGEWINNER	24465	24416	18810	1875	49	2	6647	6643	4	383
FERTIGUNGSBERUFE	623035	591201	299154	58655	31834	770	89793	89005	788	3237
STEINBEARBEITER,	3133	3059	989	162	74	5	845	844	1	2
KERAMIKER, GLASMACHER	3705	3544	1048	85	161	3	757	750	7	8
CHEMIEARBEITER	36951	35500	9377	1267	1451	13	6783	6721	62	49
PAPIERHERSTELLER	23120	20334	7988	1118	2786	122	2730	2665	65	16
HOLZAUFBEREITER	1565	1516	461	56	49	6	303	302	1	4
METALLERZEUGER, -BEARBEITER	85391	84181	34620	3286	1210	8	22845	22825	20	436
SCHLOSSER, MECHANIKER	152457	142847	104298	24158	9610	280	11613	11397	216	1593
ELEKTRIKER	56957	52709	38316	10086	4248	108	2482	2395	87	437
MONTIERER	31646	31366	1919	108	280	7	9608	9600	8	11
TEXTIL-, BEKLEIDUNGSBERUFE	22923	21738	9822	2112	1185	21	3471	3435	36	176
LEDERHERSTELLER	5296	5048	2343	396	248	11	719	712	7	13
ERNAEHRUNGSBERUFE	38330	35791	12236	5547	2539	85	5692	5590	102	116
BAUBERUFE	51286	48379	29316	3094	2907	10	7886	7819	67	142
BAU-, RAUM AUSSTATTER	10697	10122	7180	903	575	31	875	866	9	21
TISCHLER, MODELLBAUER	14796	14087	9847	2736	709	5	790	782	8	60
MALER, LACKIERER	20157	19635	13464	3047	522	5	1398	1396	2	112
WAERENPRUEFER	33341	30857	4843	330	2484	48	5769	5699	70	13
HILFSARBEITER	9582	9508	456	38	74	-	2456	2450	6	4
MASCHINISTEN	21702	20980	10631	126	722	2	2771	2757	14	24
TECHNISCHE BERUFE	141332	8009	4884	960	133323	4032	4134	387	3747	76
INGENIEURE, CHEMIKER	40932	159	75	32	40773	147	1555	6	1549	3
TECHNIKER	100400	7850	4809	928	92550	3885	2579	381	2198	73
DIENSTLEISTUNGSBERUFE	992682	245094	53869	11031	747588	66860	48279	27490	20789	2016
WAERENKAUFLER	151061	7976	2150	713	143085	16261	4107	910	3197	364
DIENSTLEISTUNGSKAUFLER	70586	1214	406	20	69372	7723	1357	36	1321	75
VERKEHRBERUFE	135673	116660	28687	920	19013	229	12451	11795	656	38
ORGANISATIONBERUFE	363097	6157	1372	158	356940	23862	7841	301	7540	357
ORDNUNGS-, SICHERHEITSBERUFE	24150	18037	3771	145	6113	22	1388	1297	91	-
SCHRIFTWERKSCHAFFENDE	13532	1478	819	242	12054	773	909	86	823	19
GESUNDHEITSDIENSTBERUFE	88326	3329	334	111	84997	14011	4690	278	4412	388
SOZIALBERUFE	50269	2237	361	98	48032	3258	2312	79	2233	58
ALLG. DIENSTLEISTUNGSBERUFE	95988	88006	15969	8624	7982	721	13224	12708	516	717
SONSTIGE ARBEITSKRAEFTE	3179	1830	52	1361	1349	969	158	125	33	117
OHNE ANGABE	3	2	1	-	1	-	1	1	-	-
INSGESAMT	1806573	890164	384803	77275	916409	72764	150511	125101	25410	5867

SOZIALVERSICHERUNGSPFLICHTIG BESCHAEFTE ARBEITNEHMER AM 30.06.1987 NACH BERUFSBEREICHEN UND -GRUPPEN,
 AUSLAENDERN SOWIE STELLUNG IM BERUF

BERUFSGRUPPEN	BESCHAEFTE						DAR. AUSLAENDER			
	INSGE- SAMT	ARBEITER			ANGESTELLTE		ZUSAMMEN	DAVON		
		ZUSAMMEN	FACH- ARBEITER	AZUBI	ZUSAMMEN	AZUBI		ARBEITER	ANGEST.	AZUBI
05111 DUESSELDORF, KREISFREIE STADT										
PFLANZENBAUER, TIERZUECHTER	2304	1707	720	246	597	32	185	173	12	4
BERGLEUTE, MINERALGEWINNER	17	16	2	-	1	1	3	3	-	-
FERTIGUNGSBERUFE	81060	75560	42200	7854	5500	150	13800	13609	191	591
STEINBEARBEITER,	334	326	190	18	8	-	104	104	-	1
KERAMIKER, GLASMACHER	612	598	331	27	14	-	144	143	1	2
CHEMIEARBEITER	3746	3415	499	151	331	4	652	635	17	3
PAPIERHERSTELLER	4238	3457	1608	242	781	49	610	588	22	2
HOLZAUFBEREITER	107	97	26	23	10	3	31	31	-	3
METALLERZEUGER, -BEARBEITER	8438	8342	4269	275	96	-	2442	2441	1	42
SCHLOSSER, MECHANIKER	20981	19496	14934	3092	1485	35	2051	1996	55	321
ELEKTRIKER	8068	7333	5406	1572	735	21	403	379	24	102
MONTIERER	1692	1682	134	24	10	-	735	734	1	1
TEXTIL-, BEKLEIDUNGSBERUFE	1380	1256	503	238	124	8	250	244	6	28
LEDERHERSTELLER	751	722	598	64	29	2	80	79	1	3
ERNAEHRUNGSBERUFE	6945	6461	2321	709	484	10	1610	1587	23	21
BAUBERUFE	7906	7323	4630	436	583	3	1972	1957	15	24
BAU-, RAUMAUSSATTEUR	1793	1677	1226	160	116	6	126	124	2	4
TISCHLER, MODELLBAUER	1564	1479	1023	288	85	1	133	132	1	11
MALER, LACKIERER	3617	3525	2355	492	92	2	325	325	-	20
WARENPRUEFER	4582	4185	357	37	397	5	1257	1241	16	2
HILFSARBEITER	1454	1441	48	1	13	-	452	450	2	-
MASCHINISTEN	2852	2745	1742	5	107	1	423	419	4	1
TECHNISCHE BERUFE	26461	1028	685	122	25433	613	954	51	903	12
INGENIEURE, CHEMIKER	9274	41	20	10	9233	15	423	2	421	-
TECHNIKER	17187	987	665	112	16200	598	531	49	482	12
DIENSTLEISTUNGSBERUFE	227151	44178	8662	1783	182973	11804	14847	8040	6807	432
WARENKAUFLEUTE	29882	1486	514	80	28396	2345	1246	211	1035	60
DIENSTLEISTUNGSKAUFLEUTE	26171	249	41	8	25922	2328	713	10	703	16
VERKEHRSBERUFE	23826	19380	3640	95	4446	14	2826	2626	200	4
ORGANISATIONSBERUFE	95512	1549	219	17	93963	4154	3080	101	2979	76
ORDNUNGS-, SICHERHEITSBERUFE	5494	3782	593	14	1712	6	457	435	22	-
SCHRIFTWERKSCHAFFENDE	4287	343	192	41	3944	173	315	25	290	5
GESUNDHEITSDIENSTBERUFE	13766	383	23	10	13383	2210	890	50	840	71
SOZIALBERUFE	8672	170	35	14	8502	439	500	13	487	11
ALLG. DIENSTLEISTUNGSBERUFE	19541	16836	3405	1504	2705	135	4820	4569	251	189
SONSTIGE ARBEITSKRAEFTE	828	504	4	445	324	187	59	52	7	48
OHNE ANGABE	1	-	-	-	1	-	-	-	-	-
INSGESAMT	337822	122993	52273	10450	214829	12787	29848	21928	7920	1087

SOZIALVERSICHERUNGSPFLICHTIG BESCHAEFTIGTE ARBEITNEHMER AM 30.06.1987 NACH BERUFSBEREICHEN UND -GRUPPEN,
AUSLAENDERN SOWIE STELLUNG IM BERUF

BERUFSGRUPPEN	BESCHAEFTIGTE						DAR. AUSLAENDER			
	INSGE- SAMT	ARBEITER			ANGESTELLTE		ZUSAMMEN	DARVON		
		ZUSAMMEN	FACH- ARBEITER	AZUBI	ZUSAMMEN	AZUBI		ARBEITER	ANGEST.	AZUBI
	05112	DUISBURG, KREISFREIE STADT								
PFLANZENBAUER, TIERZUECHTER	1463	1338	520	152	125	10	110	108	2	3
BERGLEUTE, MINERALGEWINNER	3445	3443	2409	319	2	-	1003	1003	-	98
FERTIGUNGSBERUFE	68790	65805	34500	6865	2985	47	9252	9188	64	665
STEINBEARBEITER,	258	256	83	9	2	-	123	123	-	-
KERAMIKER, GLASMACHER	57	54	15	9	3	-	6	6	-	2
CHEMIEARBEITER	2148	2060	223	56	88	1	263	262	1	1
PAPIERHERSTELLER	1299	1193	240	65	106	8	65	64	1	3
HOLZAUFBEREITER	212	205	96	2	7	-	34	34	-	1
METALLERZEUGER, -BEARBEITER	14162	14023	5496	1035	139	-	3476	3474	2	182
SCHLOSSER, MECHANIKER	18429	17480	13072	2685	949	14	1441	1423	18	266
ELEKTRIKER	7313	6830	4791	1515	483	6	300	295	5	107
MONTIERER	1279	1262	89	-	17	-	265	264	1	-
TEXTIL-, BEKLEIDUNGSBERUFE	570	534	176	63	36	-	71	69	2	8
LEDERHERSTELLER	183	172	137	18	11	1	8	7	1	1
ERNAEHRUNGSBERUFE	3069	2836	981	441	233	7	398	386	12	15
BAUBERUFE	6170	5822	3494	352	348	1	1150	1138	12	44
BAU-, RAUMAUSSATTER	1274	1229	670	61	45	3	178	177	1	1
TISCHLER, MODELLBAUER	1142	1072	812	166	70	1	48	48	-	4
MALER, LACKIERER	2128	2070	1429	271	58	2	139	138	1	8
WARENPRUEFER	2828	2562	598	45	266	3	333	330	3	1
HILFSARBEITER	769	768	58	-	1	-	161	161	-	-
MASCHINISTEN	5500	5377	2040	72	123	-	793	789	4	21
TECHNISCHE BERUFE	18914	1467	989	130	17447	451	467	58	409	5
INGENIEURE, CHEMIKER	4768	12	7	1	4756	44	141	-	141	-
TECHNIKER	14146	1455	982	129	12691	407	326	58	268	5
Dienstleistungsberufe	96096	29054	5998	1128	67042	6591	5070	3354	1716	244
Warenkaufleute	12907	716	136	63	12191	1594	331	96	235	44
Dienstleistungskaufleute	5325	74	11	1	5251	664	77	4	73	6
Verkehrsberufe	17115	14850	3550	280	2265	54	2015	1958	57	20
Organisationsberufe	32984	738	149	16	32246	2638	434	28	406	34
Ordnungs-, Sicherheitsberufe	2804	2293	405	10	511	5	125	118	7	-
Schriftwerkschaffende	920	114	71	13	806	58	61	3	58	1
Gesundheitsdienstberufe	9468	517	37	14	8951	1345	566	35	531	56
Sozialberufe	4627	286	38	6	4341	207	320	4	316	11
Allg. Dienstleistungsberufe	9946	9466	1601	725	480	26	1141	1108	33	72
Sonstige Arbeitskraefte	208	140	-	140	68	54	20	18	2	20
Ohne Angabe	1	1	1	-	-	-	-	-	-	-
INSGESAMT	188917	101248	44417	8734	87669	7153	15922	13729	2193	1035

SOZIALVERSICHERUNGSPFLICHTIG BESCHAEFTIGTE ARBEITNEHMER AM 30.06.1987 NACH BERUFSBEREICHEN UND -GRUPPEN,
AUSLAENDERN SOMIT STELLUNG IM BERUF

BERUFSGRUPPEN	BESCHAEFTIGTE						DAR. AUSLAENDER			
	INSGE- SAMT	ARBEITER			ANGESTELLTE		ZUSAMMEN	DAVON		
		ZUSAMMEN	FACH- ARBEITER	AZUBI	ZUSAMMEN	AZUBI		ARBEITER	ANGEST.	AZUBI
	05113	ESSEN, KREISFREIE STADT								
PFLANZENBAUER, TIERZUECHTER	2729	2489	982	347	240	9	177	171	6	3
BERGLEUTE, MINERALGEWINNER	1860	1834	1495	58	26	-	704	703	1	9
FERTIGUNGSBERUFE	63243	59374	35823	5963	3869	73	5593	5524	69	258
STEINBEARBEITER,	254	248	108	21	6	-	28	28	-	-
KERAMIKER, GLASMACHER	715	694	287	6	21	1	93	93	-	-
CHEMIEARBEITER	2166	2095	538	92	71	-	319	317	2	2
PAPIERHERSTELLER	3685	3097	1304	176	588	26	242	232	10	4
HOLZAUFBEREITER	147	142	58	9	5	1	19	19	-	-
METALLERZEUGER, -BEARBEITER	5128	5057	3261	199	71	1	715	714	1	15
SCHLOSSER, MECHANIKER	15461	14415	11149	2155	1046	16	718	707	11	102
ELEKTRIKER	9888	9296	7204	1142	592	15	384	375	9	38
MONTIERER	1447	1433	173	12	14	-	313	312	1	2
TEXTIL-, BEKLEIDUNGSBERUFE	1343	1277	698	225	66	4	125	124	1	25
LEDERHERSTELLER	338	320	205	32	18	-	26	25	1	1
ERNAEHRUNGSBERUFE	4304	4006	1376	652	298	7	543	531	12	14
BAUBERUFE	6281	5834	3881	365	447	-	902	892	10	22
BAU-, RAUMAUSSATTLER	1450	1384	979	144	66	1	92	92	-	5
TISCHLER, MODELLBAUER	1528	1448	1054	248	80	-	50	50	-	8
MALER, LACKIERER	3273	3170	2033	451	103	-	204	204	-	18
WARENPRUEFER	2671	2410	300	32	261	1	550	543	7	2
HILFSARBEITER	1098	1085	57	-	13	-	137	135	2	-
MASCHINISTEN	2066	1963	1158	2	103	-	133	131	2	-
TECHNISCHE BERUFE	20122	639	442	52	19483	543	443	13	430	8
INGENIEURE, CHEMIKER	7229	20	9	5	7209	27	222	-	222	-
TECHNIKER	12893	619	433	47	12274	516	221	13	208	8
DIENSTLEISTUNGSBERUFE	129599	29261	6437	1434	100338	8367	3842	1930	1912	195
WARENKAUFLEUTE	20063	884	305	126	19179	2140	298	77	221	36
DIENSTLEISTUNGSKAUFLEUTE	7974	124	66	2	7850	787	55	3	52	6
VERKEHRSBERUFE	15061	12986	3156	73	2075	44	559	538	21	1
ORGANISATIONSBERUFE	48754	804	170	34	47950	3030	567	16	551	32
ORDNUNGS-, SICHERHEITSBERUFE	2782	2064	504	26	718	1	61	56	5	-
SCHRIFTWERKSCHAFFENDE	2313	252	163	44	2061	153	114	5	109	3
GESUNDHEITSDIENSTBERUFE	13185	268	25	12	12917	1707	645	27	618	36
SOZIALBERUFE	7078	378	52	7	6700	458	300	11	289	6
ALLG. DIENSTLEISTUNGSBERUFE	12389	11501	1996	1110	888	47	1243	1197	46	75
SONSTIGE ARBEITSKRAEFTE	565	294	7	276	271	231	17	10	7	14
OHNE ANGABE	-	-	-	-	-	-	-	-	-	-
INSGESAMT	218118	93891	45186	8130	124227	9223	10776	8351	2425	487

SOZIALVERSICHERUNGSPFLICHTIG BESCHAEFTE ARBEITNEHMER AM 30.06.1987 NACH BERUFSBEREICHEN UND -GRUPPEN,
AUSLAENDERN SOWIE STELLUNG IM BERUF

BERUFSGRUPPEN	BESCHAEFTE						DAR. AUSLAENDER			
	INSGE- SAMT	ARBEITER			ANGESTELLTE		ZUSAMMEN	DAVON		
		ZUSAMMEN	FACH- ARBEITER	AZUBI	ZUSAMMEN	AZUBI		ARBEITER	ANGEST.	AZUBI
05114 KREFELD, KREISFREIE STADT										
PFLANZENBAUER, TIERZUECHTER	1121	1041	406	239	80	4	47	47	-	6
BERGLEUTE, MINERALGEWINNER	9	9	2	-	-	-	1	1	-	-
FERTIGUNGSBERUFE	37271	35603	18704	3657	1668	17	4466	4416	50	214
STEINBEARBEITER,	335	331	67	5	4	-	181	181	-	-
KERAMIKER, GLASMACHER	29	21	6	8	8	-	2	2	-	1
CHEMIEARBEITER	4819	4720	2481	339	99	3	313	308	5	8
PAPIERHERSTELLER	1392	1245	525	55	147	5	224	220	4	1
HOLZAUFBEREITER	21	21	2	1	-	-	1	1	-	-
METALLERZEUGER, -BEARBEITER	4072	4029	1892	164	43	-	969	968	1	34
SCHLOSSER, MECHANIKER	8621	8148	5967	1466	473	2	568	553	15	108
ELEKTRIKER	3109	2872	2110	637	237	-	115	112	3	21
MONTIERER	2037	1992	61	5	45	-	372	372	-	1
TEXTIL-, BEKLEIDUNGSBERUFE	2499	2357	938	164	142	2	382	375	7	17
LEDERHERSTELLER	146	137	73	27	9	-	25	25	-	-
ERNAEHRUNGSBERUFE	1895	1787	555	299	108	1	188	177	11	3
BAUBERUFE	2574	2411	1475	138	163	1	323	321	2	3
BAU-, RAUM AUSSTATTER	452	434	342	42	18	1	20	20	-	-
TISCHLER, MODELLBAUER	1012	967	716	158	45	-	92	92	-	9
MALER, LACKIERER	999	975	739	138	24	-	51	51	-	7
WARENPRUEFER	1862	1775	268	10	87	2	319	318	1	1
HILFSARBEITER	419	418	31	1	1	-	141	141	-	-
MASCHINISTEN	978	963	456	-	15	-	180	179	1	-
TECHNISCHE BERUFE	9592	621	342	149	8971	246	284	43	241	7
INGENIEURE, CHEMIKER	2988	10	2	5	2978	14	98	-	98	-
TECHNIKER	6604	611	340	144	5993	232	186	43	143	7
DIENSTLEISTUNGSBERUFE	46455	12839	3107	530	33616	3322	2415	1514	901	89
WARENKAUFLEUTE	6772	359	79	38	6413	775	163	40	123	19
DIENSTLEISTUNGSKAUFLEUTE	2780	64	13	2	2716	384	36	2	34	5
VERKEHRSBERUFE	7059	6173	1594	27	886	10	657	624	33	-
ORGANISATIONSBERUFE	16230	306	61	6	15924	1253	304	11	293	24
ORDNUNGS-, SICHERHEITSBERUFE	1255	823	156	5	432	-	69	63	6	-
SCHRIFTWERKSCHAFFENDE	892	105	52	34	787	50	95	2	93	2
GESUNDHEITSDIENSTBERUFE	4393	246	27	3	4147	703	195	8	187	12
SOZIALBERUFE	2183	150	33	1	2033	119	126	4	122	4
ALLG. DIENSTLEISTUNGSBERUFE	4891	4613	1092	414	278	28	770	760	10	23
SONSTIGE ARBEITSKRAEFTE	202	130	11	11	72	56	11	8	3	3
OHNE ANGABE	-	-	-	-	-	-	-	-	-	-
INSGESAMT	94650	50243	22572	4586	44407	3645	7224	6029	1195	319

SOZIALVERSICHERUNGSPFLICHTIG BESCHAEFTIGTE ARBEITNEHMER AM 30.06.1987 NACH BERUFSBEREICHEN UND -GRUPPEN,
 AUSLAENDERN SOWIE STELLUNG IM BERUF

BERUFSGRUPPEN	BESCHAEFTIGTE						DAR. AUSLAENDER				
	INSGE- SAMT	ARBEITER			ANGESTELLTE		ZUSAMMEN	DARVON			
		ZUSAMMEN	FACH- ARBEITER	AZUBI	ZUSAMMEN	AZUBI		ZUSAMMEN	ARBEITER	ANGEST.	AZUBI
05116 MOENCHENGLADBACH, KREISFREIE STADT											
PFLANZENBAUER, TIERZUECHTER	841	780	336	114	61	5	49	48	1	2	
BERGLEUTE, MINERALGEWINNER	3	3	2	-	-	-	1	1	-	-	
FERTIGUNGSBERUFE	31338	29677	15664	3156	1661	53	3583	3541	42	131	
STEINBEARBEITER,	82	77	39	12	5	-	6	6	-	-	
KERAMIKER, GLASMACHER	113	101	18	-	12	-	11	8	3	-	
CHEMIEARBEITER	390	344	78	2	46	1	55	55	-	-	
PAPIERHERSTELLER	1748	1546	742	66	202	4	192	187	5	-	
HOLZAUFBEREITER	21	21	6	1	-	-	1	1	-	-	
METALLERZEUGER, -BEARBEITER	3652	3615	1127	89	37	-	850	850	-	7	
SCHLOSSER, MECHANIKER	7357	6847	4950	1226	510	19	404	391	13	70	
ELEKTRIKER	3018	2809	1883	616	209	18	146	143	3	13	
MONTIERER	943	935	60	1	8	1	254	254	-	-	
TEXTIL-, BEKLEIDUNGSBERUFE	4886	4676	2668	328	210	-	795	792	3	21	
LEDERHERSTELLER	204	194	132	12	10	-	29	29	-	-	
ERNAEHRUNGSBERUFE	1809	1681	644	289	128	4	227	217	10	5	
BAUBERUFE	2373	2269	1142	116	104	-	161	157	4	2	
BAU-, RAUM AUSSTATTER	544	523	398	56	21	-	31	31	-	2	
TISCHLER, MODELLBAUER	885	843	554	156	42	1	43	43	-	2	
MALER, LACKIERER	1014	999	631	177	15	-	70	70	-	9	
WARENPRUEFER	1239	1161	256	7	78	5	125	124	1	-	
HILFSARBEITER	513	513	18	-	-	-	142	142	-	-	
MASCHINISTEN	547	523	318	2	24	-	41	41	-	-	
TECHNISCHE BERUFE	5641	379	198	52	5262	167	173	15	158	5	
INGENIEURE, CHEMIKER	1506	6	4	1	1500	4	62	1	61	1	
TECHNIKER	4135	373	194	51	3762	163	111	14	97	4	
DIENSTLEISTUNGSBERUFE	47015	12868	2564	552	34147	3427	2324	1262	1062	106	
WARENKAUFLEUTE	7438	433	141	43	7005	999	198	41	157	18	
DIENSTLEISTUNGSKAUFLEUTE	2575	79	14	-	2496	334	43	4	39	-	
VERKEHRSBERUFE	7149	6062	1226	30	1087	3	601	503	98	-	
ORGANISATIONSBERUFE	16144	232	69	2	15912	1198	432	5	427	16	
ORDNUNGS-, SICHERHEITSBERUFE	1156	951	184	7	205	1	127	119	8	-	
SCHRIFTWERKSCHAFFENDE	551	109	57	23	442	29	31	9	22	2	
GESUNDHEITSDIENSTBERUFE	4534	122	25	-	4412	729	192	8	184	25	
SOZIALBERUFE	2275	68	6	3	2207	105	109	4	105	-	
ALLG. DIENSTLEISTUNGSBERUFE	5193	4812	842	444	381	29	591	569	22	45	
SONSTIGE ARBEITSKRAEFTE	194	124	4	115	70	55	15	13	2	14	
OHNE ANGABE	-	-	-	-	-	-	-	-	-	-	
INSGESAMT	85032	43831	18768	3989	41201	3707	6145	4880	1265	258	

SOZIALVERSICHERUNGSPFLICHTIG BESCHAEFTIGTE ARBEITNEHMER AM 30.06.1987 NACH BERUFSBEREICHEN UND -GRUPPEN,
AUSLAENDERN SOWIE STELLUNG IM BERUF

BERUFSGRUPPEN	BESCHAEFTIGTE						DAR. AUSLAENDER			
	INSGE- SAMT	ARBEITER			ANGESTELLTE		ZUSAMMEN	DAVON		
		ZUSAMMEN	FACH- ARBEITER	AZUBI	ZUSAMMEN	AZUBI		ARBEITER	ANGEST.	AZUBI
	05117	MUELHEIM A. D. RUHR, KREISFREIE STADT								
PFLANZENBAUER, TIERZUECHTER	603	557	174	98	46	3	53	50	3	2
BERGLEUTE, MINERALGEMINNER	2578	2577	2125	16	1	-	997	997	-	1
FERTIGUNGSBERUFE	21511	20616	10447	1831	895	9	2549	2530	19	72
STEINBEARBEITER,	55	54	30	8	1	-	3	3	-	-
KERAMIKER, GLASMACHER	13	7	4	2	6	-	1	1	-	-
CHEMIEARBEITER	420	391	104	4	29	-	58	58	-	-
PAPIERHERSTELLER	383	301	173	26	82	2	32	30	2	-
HOLZAUFBEREITER	40	39	20	1	1	-	2	2	-	-
METALLERZEUGER, -BEARBEITER	4429	4393	1777	186	36	-	753	751	2	28
SCHLOSSER, MECHANIKER	4675	4450	3371	756	225	2	232	229	3	32
ELEKTRIKER	2045	1911	1587	231	134	1	86	84	2	4
MONTIERER	257	257	68	6	-	-	33	33	-	-
TEXTIL-, BEKLEIDUNGSBERUFE	325	316	88	79	9	-	30	30	-	1
LEDERHERSTELLER	732	698	151	28	34	-	246	246	-	-
ERNAEHRUNGSBERUFE	1940	1841	515	218	99	2	302	298	4	4
BAUBERUFE	1297	1197	770	85	100	-	180	176	4	1
BAU-, RAUM AUSSTATTER	391	372	291	35	19	1	31	31	-	-
TISCHLER, MODELLBAUER	436	415	312	65	21	-	20	19	1	-
MALER, LACKIERER	835	802	625	97	33	1	42	42	-	2
WARENPRUEFER	2148	2097	298	3	51	-	257	256	1	-
HILFSARBEITER	273	273	13	1	-	-	69	69	-	-
MASCHINISTEN	817	802	250	-	15	-	172	172	-	-
TECHNISCHE BERUFE	5182	212	161	6	4970	198	163	7	156	3
INGENIEURE, CHEMIKER	1435	3	2	-	1432	2	55	-	55	-
TECHNIKER	3747	209	159	6	3538	196	108	7	101	3
DIENSTLEISTUNGSBERUFE	30964	8199	1499	335	22765	2203	1222	775	447	51
WARENKAUFLEUTE	5615	220	34	25	5395	565	85	12	73	8
DIENSTLEISTUNGSKAUFLEUTE	1356	57	22	1	1299	151	11	-	11	2
VERKEHRSBERUFE	4508	3972	793	23	536	3	354	340	14	1
ORGANISATIONSBERUFE	11410	158	37	5	11252	911	159	6	153	9
ORDNUNGS-, SICHERHEITSBERUFE	762	666	100	6	96	-	35	33	2	-
SCHRIFTWERKSCHAFFENDE	333	29	18	5	304	33	14	1	13	1
GESUNDHEITSDIENSTBERUFE	2341	112	5	1	2229	375	121	9	112	9
SOZIALBERUFE	1468	54	2	4	1414	144	49	1	48	3
ALLG. DIENSTLEISTUNGSBERUFE	3171	2931	488	265	240	21	394	373	21	18
SONSTIGE ARBEITSKRAEFTE	90	11	1	4	79	71	2	1	1	-
OHNE ANGABE	-	-	-	-	-	-	-	-	-	-
INSGESAMT	60928	32172	14407	2290	28756	2484	4986	4360	626	129

SOZIALVERSICHERUNGSPFLICHTIG BESCHAEFTIGTE ARBEITNEHMER AM 30.06.1987 NACH BERUFSBEREICHEN UND -GRUPPEN,
 AUSLAENDERN SOWIE STELLUNG IM BERUF

BERUFSGRUPPEN	BESCHAEFTIGTE						DAR. AUSLAENDER			
	INSGE- SAMT	ARBEITER			ANGESTELLTE		ZUSAMMEN	DAVON		
		ZUSAMMEN	FACH- ARBEITER	AZUBI	ZUSAMMEN	AZUBI		ARBEITER	ANGEST.	AZUBI
05119 OBERHAUSEN, KREISFREIE STADT										
PFLANZENBAUER, TIERZUECHTER	771	729	247	116	42	5	40	40	-	-
BERGLEUTE, MINERALGEWINNER	2655	2655	2055	252	-	-	710	710	-	46
FERTIGUNGSBERUFE	22990	21865	13462	2845	1125	22	2174	2153	21	230
STEINBEARBEITER,	127	123	46	9	4	1	13	13	-	1
KERAMIKER, GLASMACHER	16	14	5	1	2	-	-	-	-	-
CHEMIEARBEITER	1419	1296	407	62	123	-	144	143	1	4
PAPIERHERSTELLER	252	219	95	13	33	1	6	6	-	-
HOLZAUFBEREITER	8	6	6	-	2	-	-	-	-	-
METALLERZEUGER, -BEARBEITER	3092	3074	1970	249	18	-	529	529	-	30
SCHLOSSER, MECHANIKER	7793	7350	5596	1353	443	15	566	559	7	137
ELEKTRIKER	1925	1800	1262	421	125	3	69	68	1	15
MONTIERER	247	246	30	-	1	-	48	48	-	-
TEXTIL-, BEKLEIDUNGSBERUFE	242	227	57	48	15	-	38	38	-	10
LEDERHERSTELLER	103	98	66	20	5	-	10	10	-	2
ERNAEHRUNGSBERUFE	1165	1111	409	202	54	1	127	123	4	3
BAUBERUFE	2497	2377	1574	122	120	-	227	224	3	5
BAU-, RAUMAUSSATTLER	623	584	344	38	39	1	81	79	2	3
TISCHLER, MODELLBAUER	776	756	535	148	20	-	42	42	-	11
MALER, LACKIERER	745	728	538	148	17	-	36	36	-	8
WARENPRUEFER	521	434	161	5	87	-	56	53	3	-
HILFSARBEITER	596	596	11	2	-	-	100	100	-	-
MASCHINISTEN	843	826	350	4	17	-	82	82	-	1
TECHNISCHE BERUFE	5164	450	331	39	4714	260	113	15	98	5
INGENIEURE, CHEMIKER	1984	4	1	-	1980	3	63	-	63	-
TECHNIKER	3180	446	330	39	2734	257	50	15	35	5
DIENSTLEISTUNGSBERUFE	32624	10227	2511	473	22397	2415	1251	743	508	66
WARENKAUFLEUTE	5055	321	94	28	4734	639	102	42	60	14
DIENSTLEISTUNGSKAUFLEUTE	1450	28	12	-	1422	184	4	-	4	-
VERKEHRSBERUFE	4247	3801	1392	35	446	2	279	274	5	2
ORGANISATIONSBERUFE	10217	320	79	3	9897	916	111	6	105	11
ORDNUNGS-, SICHERHEITSBERUFE	960	811	253	2	149	-	46	44	2	-
SCHRIFTWERKSCHAFFENDE	408	34	20	8	374	12	50	1	49	1
GESUNDHEITSDIENSTBERUFE	3554	221	16	13	3333	529	226	11	215	11
SOZIALBERUFE	1958	90	21	2	1868	103	67	3	64	-
ALLG. DIENSTLEISTUNGSBERUFE	4775	4601	624	382	174	30	366	362	4	27
SONSTIGE ARBEITSKRAEFTE	42	10	-	4	32	25	3	1	2	1
OHNE ANGABE	-	-	-	-	-	-	-	-	-	-
INSGESAMT	64246	35936	18606	3729	28310	2727	4291	3662	629	348

SOZIALVERSICHERUNGSPFLICHTIG BESCHAEFTIGTE ARBEITNEHMER AM 30.06.1987 NACH BERUFSBEREICHEN UND -GRUPPEN,
AUSLAENDERN SOWIE STELLUNG IM BERUF

BERUFSGRUPPEN	BESCHAEFTIGTE						DAR. AUSLAENDER			
	INSGE- SAMT	ARBEITER			ANGESTELLTE		ZUSAMMEN	DAVON		
		ZUSAMMEN	FACH- ARBEITER	AZUBI	ZUSAMMEN	AZUBI		ARBEITER	ANGEST.	AZUBI
	05120	REMSCHIED, KREISFREIE STADT								
PFLANZENBAUER, TIERZUECHTER	353	328	120	51	25	-	25	25	-	-
BERGLEUTE, MINERALGEWINNER	17	17	10	1	-	-	3	3	-	-
FERTIGUNGSBERUFE	23878	22990	9759	1630	888	35	5589	5577	12	107
STEINBEARBEITER,	32	26	11	5	6	-	8	7	1	-
KERAMIKER, GLASMACHER	31	30	4	-	1	-	5	5	-	-
CHEMIEARBEITER	756	736	91	4	20	-	222	221	1	-
PAPIERHERSTELLER	476	428	160	35	48	2	66	66	-	-
HOLZAUFBEREITER	163	161	14	-	2	-	44	44	-	-
METALLERZEUGER, -BEARBEITER	5971	5900	2309	177	71	1	2164	2164	-	25
SCHLOSSER, MECHANIKER	6048	5749	3749	750	299	16	931	929	2	66
ELEKTRIKER	1318	1209	934	208	109	3	91	89	2	5
MONTIERER	2409	2395	150	22	14	5	793	793	-	-
TEXTIL-, BEKLEIDUNGSBERUFE	554	541	58	48	13	-	182	181	1	2
LEDERHERSTELLER	237	222	53	3	15	1	30	29	1	-
ERNAEHRUNGSBERUFE	920	847	259	127	73	2	134	132	2	2
BAUBERUFE	1339	1250	751	95	89	1	240	240	-	4
BAU-, RAUM AUSSTATTER	142	132	98	17	10	-	3	3	-	-
TISCHLER, MODELLBAUER	271	255	189	29	16	-	17	16	1	-
MALER, LACKIERER	469	462	323	73	7	-	30	30	-	3
WARENPRUEFER	1766	1680	396	36	86	4	339	338	1	-
HILFSARBEITER	385	384	3	1	1	-	116	116	-	-
MASCHINISTEN	591	583	207	-	8	-	174	174	-	-
TECHNISCHE BERUFE	3677	160	90	13	3517	81	76	18	58	3
INGENIEURE, CHEMIKER	914	4	3	1	910	2	15	-	15	-
TECHNIKER	2763	156	87	12	2607	79	61	18	43	3
DIENSTLEISTUNGSBERUFE	23468	5999	1054	245	17469	1778	1137	709	428	68
WARENKAUFLEUTE	3875	241	32	6	3634	365	111	27	84	16
DIENSTLEISTUNGSKAUFLEUTE	1440	41	21	-	1399	168	19	4	15	3
VERKEHRSBERUFE	3259	2920	587	18	339	2	365	358	7	-
ORGANISATIONSBERUFE	8560	166	34	7	8394	736	124	9	115	18
ORDNUNGS-, SICHERHEITSBERUFE	479	382	52	4	97	1	16	16	-	-
SCHRIFTWERKSCHAFFENDE	261	30	18	9	231	24	17	-	17	1
GESUNDHEITSDIENSTBERUFE	2342	70	2	-	2272	404	137	11	126	10
SOZIALBERUFE	1024	84	8	3	940	70	57	1	56	1
ALLG. DIENSTLEISTUNGSBERUFE	2228	2065	300	198	163	8	291	283	8	19
SONSTIGE ARBEITSKRAEFTE	39	17	3	7	22	16	1	1	-	1
OHNE ANGABE	-	-	-	-	-	-	-	-	-	-
INSGESAMT	51432	29511	11036	1947	21921	1910	6831	6333	498	179

SOZIALVERSICHERUNGSPFLICHTIG BESCHAEFTIGTE ARBEITNEHMER AM 30.06.1987 NACH BERUFSBEREICHEN UND -GRUPPEN,
 AUSLAENDERN SOMITZ STELLUNG IM BERUF

BERUFSGRUPPEN	BESCHAEFTIGTE						DAR. AUSLAENDER			
	INSGE- SAMT	ARBEITER			ANGESTELLTE		ZUSAMMEN	DAVON		
		ZUSAMMEN	FACH- ARBEITER	AZUBI	ZUSAMMEN	AZUBI		ARBEITER	ANGEST.	AZUBI
05122 SOLINGEN, KREISFREIE STADT										
PFLANZENBAUER, TIERZUECHTER	508	471	179	64	37	2	43	43	-	1
BERGLEUTE, MINERALGEMINER	2	2	-	-	-	-	1	1	-	-
FERTIGUNGSBERUFE	25316	24212	9213	1942	1104	19	5488	5465	23	96
STEINBEARBEITER,	49	48	12	2	1	-	9	9	-	-
KERAMIKER, GLASMACHER	55	53	29	4	2	-	15	15	-	1
CHEMIEARBEITER	857	836	64	9	21	-	270	270	-	-
PAPIERHERSTELLER	834	758	294	68	76	6	85	85	-	2
HOLZAUFBEREITER	176	172	16	-	4	-	47	47	-	-
METALLERZEUGER, -BEARBEITER	5927	5761	1574	127	166	1	2009	2006	3	12
SCHLOSSER, MECHANIKER	5844	5474	3678	925	370	5	532	521	11	52
ELEKTRIKER	1350	1237	934	223	113	-	58	57	1	6
MONTIERER	3174	3162	136	4	12	-	1171	1171	-	-
TEXTIL-, BEKLEIDUNGSBERUFE	360	344	105	62	16	-	121	120	1	4
LEDERHERSTELLER	166	156	48	7	10	1	29	28	1	1
ERNAEHRUNGSBERUFE	1067	1001	326	152	66	1	197	196	1	2
BAUBERUFE	1397	1334	786	117	63	-	237	237	-	5
BAU-, RAUMAUSSATTER	281	262	190	33	19	1	37	37	-	2
TISCHLER, MODELLBAUER	436	414	263	87	22	-	23	23	-	2
MALER, LACKIERER	589	578	381	90	11	-	47	47	-	5
WARENPRUEFER	2089	1969	176	26	120	4	386	381	5	2
HILFSARBEITER	398	397	16	1	1	-	178	178	-	-
MASCHINISTEN	267	256	185	5	11	-	37	37	-	-
TECHNISCHE BERUFE	2920	229	159	19	2691	62	87	16	71	3
INGENIEURE, CHEMIKER	585	6	2	1	579	1	30	-	30	-
TECHNIKER	2335	223	157	18	2112	61	57	16	41	3
DIENSTLEISTUNGSBERUFE	26447	7030	1217	334	19417	2007	1428	995	433	91
WARENKAUFLER	4114	222	58	12	3892	425	100	29	71	12
DIENSTLEISTUNGSKAUFLER	1533	46	6	-	1487	236	22	-	22	4
VERKEHRSBERUFE	3860	3394	622	24	466	-	517	509	8	2
ORGANISATIONSBERUFE	9478	158	47	4	9320	741	151	4	147	23
ORDNUNGS-, SICHERHEITSBERUFE	474	400	42	2	74	-	31	31	-	-
SCHRIFTWERKSCHAFFENDE	317	58	28	13	259	19	23	7	16	1
GESUNDHEITSDIENSTBERUFE	2528	141	21	-	2387	428	111	10	101	12
SOZIALBERUFE	1466	83	19	3	1383	139	66	7	59	1
ALLG. DIENSTLEISTUNGSBERUFE	2677	2528	374	276	149	19	407	398	9	36
SONSTIGE ARBEITSKRAEFTE	34	21	6	7	13	9	-	-	-	-
OHNE ANGABE	-	-	-	-	-	-	-	-	-	-
INSGESAMT	55227	31965	10774	2366	23262	2099	7047	6520	527	191

SOZIALVERSICHERUNGSPFLICHTIG BESCHAEFTIGTE ARBEITNEHMER AM 30.06.1987 NACH BERUFSBEREICHEN UND -GRUPPEN,
AUSLAENDERN SOMIE STELLUNG IM BERUF

BERUFSGRUPPEN	BESCHAEFTIGTE						DAR. AUSLAENDER			
	INSGE- SAMT	ARBEITER			ANGESTELLTE		ZUSAMMEN	DAVON		
		ZUSAMMEN	FACH- ARBEITER	AZUBI	ZUSAMMEN	AZUBI		ARBEITER	ANGEST.	AZUBI
05124 MUPPERTAL, KREISFREIE STADT										
PFLANZENBAUER, TIERZUECHTER	1192	1097	544	151	95	7	112	109	3	-
BERGLEUTE, MINERALGEMINNER	80	74	20	1	6	-	8	8	-	-
FERTIGUNGSBERUFE	52004	49483	21101	4353	2521	70	8962	8930	32	213
STEINBEARBEITER,	53	49	31	6	4	2	6	6	-	-
KERAMIKER, GLASMACHER	46	40	17	3	6	-	7	7	-	-
CHEMIEARBEITER	5973	5814	1133	160	159	1	2042	2035	7	7
PAPIERHERSTELLER	2484	2281	756	82	203	7	312	308	4	-
HOLZAUFBEREITER	159	156	31	1	3	1	39	39	-	-
METALLERZEUGER, -BEARBEITER	6442	6356	2470	207	86	1	1931	1930	1	17
SCHLOSSER, MECHANIKER	11016	10360	7412	1880	656	26	718	711	7	109
ELEKTRIKER	3811	3445	2498	781	366	11	120	116	4	31
MONTIERER	4695	4601	201	5	94	1	1252	1252	-	1
TEXTIL-, BEKLEIDUNGSBERUFE	3155	2997	1211	172	158	1	549	547	2	16
LEDERHERSTELLER	360	341	151	11	19	1	50	50	-	-
ERNAEHRUNGSBERUFE	2662	2488	820	388	174	7	401	401	-	14
BAUBERUFE	2475	2339	1336	123	136	1	381	380	1	4
BAU-, RAUM AUSSTATTER	589	536	376	48	53	2	37	36	1	1
TISCHLER, MODELLBAUER	994	930	646	208	64	-	52	52	-	4
MALER, LACKIERER	1274	1237	866	202	37	-	78	78	-	7
WARENPRUEFER	3934	3680	571	68	254	8	621	616	5	2
HILFSARBEITER	1105	1103	28	-	2	-	302	302	-	-
MASCHINISTEN	777	730	547	8	47	-	64	64	-	-
TECHNISCHE BERUFE	10432	575	283	183	9857	439	235	22	213	10
INGENIEURE, CHEMIKER	2181	7	4	1	2174	19	57	-	57	1
TECHNIKER	8251	568	279	182	7683	420	178	22	156	9
Dienstleistungsberufe	77750	18674	4672	759	59076	5364	3218	1978	1240	168
Warenkaufleute	11599	720	176	69	10879	1214	256	71	185	26
Dienstleistungskaufleute	5952	137	67	1	5815	739	85	3	82	13
Verkehrsberufe	10799	9443	2827	67	1356	80	837	822	15	2
Organisationsberufe	29171	505	137	17	28666	1693	352	13	339	25
Ordnungs-, Sicherheitsberufe	1803	1321	290	7	482	1	54	51	3	-
Schriftwerkschaffende	1010	115	56	10	895	43	96	11	85	-
Gesundheitsdienstberufe	6840	370	43	18	6470	1247	405	48	357	36
Sozialberufe	4258	174	50	4	4084	301	162	8	154	7
Allg. Dienstleistungsberufe	6318	5889	1026	566	429	46	971	951	20	59
Sonstige Arbeitskraefte	257	161	9	93	96	58	6	5	1	4
Ohne Angabe	1	1	-	-	-	-	1	1	-	-
INSGESAMT	141716	70065	26629	5540	71651	5938	12542	11053	1489	395

SOZIALVERSICHERUNGSPFLICHTIG BESCHAEFTE ARBEITNEHMER AM 30.06.1987 NACH BERUFSBEREICHEN UND -GRUPPEN,
AUSLAENDERN SOWIE STELLUNG IM BERUF

BERUFSGRUPPEN	BESCHAEFTE						DAR. AUSLAENDER			
	INSGE- SAMT	ARBEITER			ANGESTELLTE		ZUSAMMEN	DAVON		
		ZUSAMMEN	FACH- ARBEITER	AZUBI	ZUSAMMEN	AZUBI		ARBEITER	ANGEST.	AZUBI
	05154	KLEVE, KREIS								
PFLANZENBAUER, TIERZUECHTER	2589	2448	1142	618	141	10	131	124	7	1
BERGLEUTE, MINERALGEWINNER	24	24	16	-	-	-	1	1	-	-
FERTIGUNGSBERUFE	22470	21309	10847	2829	1161	39	1800	1728	72	32
STEINBEARBEITER,	232	228	28	5	4	-	54	54	-	-
KERAMIKER, GLASMACHER	69	65	14	1	4	-	6	6	-	-
CHEMIEARBEITER	984	933	288	10	51	-	94	85	9	-
PAPIERHERSTELLER	1132	1016	432	64	116	1	64	59	5	1
HOLZAUFBEREITER	121	117	54	8	4	-	11	10	1	-
METALLERZEUGER, -BEARBEITER	691	675	296	14	16	1	83	83	-	1
SCHLOSSER, MECHANIKER	5410	5016	3492	1157	394	18	351	321	30	13
ELEKTRIKER	2065	1937	1071	350	128	2	173	168	5	3
MONTIERER	512	501	61	1	11	-	32	32	-	-
TEXTIL-, BEKLEIDUNGSBERUFE	992	951	211	45	41	-	118	115	3	4
LEDERHERSTELLER	841	828	350	77	13	-	44	43	1	1
ERNAEHRUNGSBERUFE	2513	2367	811	401	146	12	168	163	5	4
BAUBERUFE	3013	2924	1731	243	89	2	362	356	6	4
BAU-, RAUMUSSTATTER	383	364	255	30	19	2	29	27	2	-
TISCHLER, MODELLBAUER	1206	1173	800	260	33	-	60	59	1	-
MALER, LACKIERER	793	777	565	156	16	-	30	30	-	1
WARENPRUEFER	845	791	60	3	54	1	57	53	4	-
HILFSARBEITER	245	244	41	4	1	-	30	30	-	-
MASCHINISTEN	423	402	287	-	21	-	34	34	-	-
TECHNISCHE BERUFE	2549	161	76	25	2388	161	152	8	144	-
INGENIEURE, CHEMIKER	557	7	1	2	550	4	41	1	40	-
TECHNIKER	1992	154	75	23	1838	157	111	7	104	-
DIENSTLEISTUNGSBERUFE	34285	9173	2351	581	25112	3314	1593	599	994	37
WARENKAUFLEUTE	5508	286	61	30	5222	824	182	37	145	4
DIENSTLEISTUNGSKAUFLEUTE	2444	42	19	1	2402	342	100	-	100	2
VERKEHRSBERUFE	4952	4346	1461	48	606	2	354	304	50	1
ORGANISATIONSBERUFE	9932	86	25	3	9846	1074	367	3	364	10
ORDNUNGS-, SICHERHEITSBERUFE	1007	815	163	11	192	1	57	51	6	-
SCHRIFTWERKSCHAFFENDE	253	29	7	1	224	17	13	7	6	-
GESUNDHEITSDIENSTBERUFE	4493	62	9	2	4431	817	246	4	242	12
SOZIALBERUFE	2014	132	13	21	1882	199	71	2	69	4
ALLG. DIENSTLEISTUNGSBERUFE	3682	3375	593	464	307	38	203	191	12	4
SONSTIGE ARBEITSKRAEFTE	85	65	-	61	20	12	1	1	-	1
OHNE ANGABE	-	-	-	-	-	-	-	-	-	-
INSGESAMT	62002	33180	14432	4114	28822	3536	3678	2461	1217	71

SOZIALVERSICHERUNGSPFLICHTIG BESCHAEFTE ARBEITNEHMER AM 30.06.1987 NACH BERUFSBEREICHEN UND -GRUPPEN,
AUSLAENDERN SOWIE STELLUNG IM BERUF

BERUFSGRUPPEN	BESCHAEFTE						DAR. AUSLAENDER			
	INSGE- SANT	ARBEITER			ANGESTELLTE		ZUSAMMEN	DAVON		
		ZUSAMMEN	FACH- ARBEITER	AZUBI	ZUSAMMEN	AZUBI		ARBEITER	ANGEST.	AZUBI
	05158	METTMANN, KREIS								
PFLANZENBAUER, TIERZUECHTER	2048	1681	660	235	367	14	189	180	9	6
BERGLEUTE, MINERALGEMINNER	172	170	64	-	2	-	64	64	-	-
FERTIGUNGSBERUFE	60159	57053	23483	4187	3106	66	12376	12301	75	192
STEINBEARBEITER,	190	188	67	6	2	-	55	55	-	-
KERAMIKER, GLASMACHER	178	149	70	3	29	-	49	48	1	-
CHEMIEARBEITER	2568	2415	282	24	153	2	655	646	9	1
PAPIERHERSTELLER	1889	1718	471	94	171	2	345	341	4	1
HOLZAUFBEREITER	91	89	40	-	2	-	18	18	-	-
METALLERZEUGER, -BEARBEITER	12569	12295	3710	192	274	2	4546	4539	7	24
SCHLOSSER, MECHANIKER	12979	12024	8569	1883	955	35	1127	1116	11	108
ELEKTRIKER	3913	3499	2535	639	414	5	186	172	14	20
MONTIERER	8879	8850	549	17	29	-	2979	2975	4	2
TEXTIL-, BEKLEIDUNGSBERUFE	914	843	371	58	71	-	158	156	2	2
LEDERHERSTELLER	568	527	216	54	41	1	79	79	-	2
ERNAEHRUNGSBERUFE	2639	2392	980	407	247	5	349	342	7	12
BAUBERUFE	3476	3277	1891	225	199	-	585	581	4	8
BAU-, RAUMAUSSATTER	828	779	594	84	49	7	84	84	-	1
TISCHLER, MODELLBAUER	1238	1177	808	213	61	-	75	74	1	1
MALER, LACKIERER	1475	1433	999	232	42	-	147	147	-	8
WARENPRUEFER	4021	3681	602	30	340	7	645	634	11	1
HILFSARBEITER	603	599	44	2	4	-	159	159	-	-
MASCHINISTEN	1141	1118	685	24	23	-	135	135	-	1
TECHNISCHE BERUFE	11759	630	318	45	11129	275	358	31	327	8
INGENIEURE, CHEMIKER	3040	23	11	2	3017	4	122	1	121	-
TECHNIKER	8719	607	307	43	8112	271	236	30	206	8
DIENSTLEISTUNGSBERUFE	75595	18015	4031	846	57580	4761	3641	2099	1542	170
WARENKAUFLER	13276	632	160	56	12644	1084	385	86	299	25
DIENSTLEISTUNGSKAUFLER	3336	82	41	3	3254	392	55	2	53	9
VERKEHRSBERUFE	11816	9973	2313	55	1843	4	1237	1184	53	1
ORGANISATIONSBERUFE	28169	382	121	10	27787	1694	658	44	614	35
ORDNUNGS-, SICHERHEITSBERUFE	1348	820	232	14	528	-	48	36	12	-
SCHRIFTWERKSCHAFFENDE	660	116	63	13	544	37	28	11	17	-
GESUNDHEITSDIENSTBERUFE	6185	245	40	18	5940	1010	317	20	297	33
SOZIALBERUFE	4567	151	22	14	4416	401	182	9	173	4
ALLG. DIENSTLEISTUNGSBERUFE	6238	5614	1039	663	624	139	731	707	24	63
SONSTIGE ARBEITSKRAEFTE	182	93	4	31	89	51	10	7	3	2
OHNE ANGABE	-	-	-	-	-	-	-	-	-	-
INSGESAMT	149915	77642	28560	5344	72273	5167	16638	14682	1956	378

SOZIALVERSICHERUNGSPFLICHTIG BESCHAEFTIGTE ARBEITNEHMER AM 30.06.1987 NACH BERUFSBEREICHEN UND -GRUPPEN,
 AUSLAENDERN SONNIE STELLUNG IM BERUF

BERUFSGRUPPEN	BESCHAEFTIGTE						DAR. AUSLAENDER			
	INSGE- SAMT	ARBEITER			ANGESTELLTE		ZUSAMMEN	DARVON		
		ZUSAMMEN	FACH- ARBEITER	AZUBI	ZUSAMMEN	AZUBI		ARBEITER	ANGEST.	AZUBI
	05162	NEUSS, KREIS								
PFLANZENBAUER, TIERZUECHTER	1771	1605	605	226	166	9	142	140	2	1
BERGLEUTE, MINERALGEWINNER	339	333	87	-	6	-	109	106	3	-
FERTIGUNGSBERUFE	45279	43067	22073	4114	2212	56	7419	7376	43	180
STEINBEARBEITER,	403	398	136	21	5	1	122	122	-	-
KERAMIKER, GLASMACHER	486	472	45	16	14	-	186	186	-	1
CHEMIEARBEITER	6052	5910	2758	240	142	1	1130	1125	5	19
PAPIERHERSTELLER	1478	1368	342	52	110	3	315	310	5	1
HOLZAUFBEREITER	85	79	35	5	6	-	23	23	-	-
METALLERZEUGER, -BEARBEITER	5190	5119	1992	169	71	-	1513	1512	1	10
SCHLOSSER, MECHANIKER	10760	10038	7418	1668	722	17	827	816	11	80
ELEKTRIKER	3372	3137	2455	593	235	9	113	109	4	21
MONTIERER	1253	1244	53	5	9	-	558	558	-	3
TEXTIL-, BEKLEIDUNGSBERUFE	1319	1208	534	231	111	3	174	170	4	12
LEDERHERSTELLER	105	98	57	15	7	2	8	8	-	1
ERNAEHRUNGSBERUFE	3129	2949	816	451	180	13	665	662	3	11
BAUBERUFE	3674	3500	1952	205	174	-	486	484	2	8
BAU-, RAUM AUSSTATTER	538	499	396	52	39	2	25	24	1	1
TISCHLER, MODELLBAUER	864	812	557	150	52	-	35	34	1	1
MALER, LACKIERER	1268	1246	831	204	22	-	129	129	-	7
WARENPRUEFER	2053	1881	323	16	172	4	520	516	4	1
HILFSARBEITER	673	671	14	18	2	-	279	279	-	3
MASCHINISTEN	2577	2438	1359	3	139	1	311	309	2	-
TECHNISCHE BERUFE	9799	536	353	55	9263	226	340	30	310	4
INGENIEURE, CHEMIKER	2596	5	4	1	2591	5	157	-	157	-
TECHNIKER	7203	531	349	54	6672	221	183	30	153	4
DIENSTLEISTUNGSBERUFE	59856	16170	3729	667	43686	4066	3120	1827	1293	133
WARENKAUFLEUTE	10023	556	130	56	9467	1109	317	67	250	35
DIENSTLEISTUNGSKAUFLEUTE	3572	52	27	-	3520	409	59	2	57	6
VERKEHRSBERUFE	9555	8362	2117	47	1193	6	938	914	24	1
ORGANISATIONSBERUFE	20163	334	92	15	19829	1340	583	43	540	24
ORDNUNGS-, SICHERHEITSBERUFE	1746	1284	281	7	462	1	130	121	9	-
SCHRIFTWERKSCHAFFENDE	519	53	33	11	466	40	22	2	20	2
GESUNDHEITSDIENSTBERUFE	5111	121	14	3	4990	859	245	11	234	20
SOZIALBERUFE	3386	135	20	9	3251	208	130	4	126	2
ALLG. DIENSTLEISTUNGSBERUFE	5781	5273	1015	519	508	94	696	663	33	43
SONSTIGE ARBEITSKRAEFTE	276	153	2	124	123	92	9	6	3	5
OHNE ANGABE	-	-	-	-	-	-	-	-	-	-
INSGESAMT	117320	61864	26849	5186	55456	4449	11139	9485	1654	323

SOZIALVERSICHERUNGSPFLICHTIG BESCHAEFTIGTE ARBEITNEHMER AM 30.06.1987 NACH BERUFSBEREICHEN UND -GRUPPEN,
AUSLAENDERN SOWIE STELLUNG IM BERUF

BERUFSGRUPPEN	BESCHAEFTIGTE						DAR. AUSLAENDER			
	INSGE- SAMT	ARBEITER			ANGESTELLTE		ZUSAMMEN	DAVON		
		ZUSAMMEN	FACH- ARBEITER	AZUBI	ZUSAMMEN	AZUBI		ARBEITER	ANGEST.	AZUBI
	05166	VIERSEN, KREIS								
PFLANZENBAUER, TIERZUECHTER	1373	1291	553	318	82	6	80	79	1	2
BERGLEUTE, MINERALGEMINNER	23	21	2	-	2	-	4	4	-	-
FERTIGUNGSBERUFE	30330	28943	12473	3012	1387	37	3464	3421	43	89
STEINBEARBEITER,	283	269	53	6	14	1	40	40	-	-
KERAMIKER, GLASMACHER	90	83	9	-	7	-	44	44	-	-
CHEMIEARBEITER	3215	3136	164	86	79	-	425	421	4	4
PAPIERHERSTELLER	1024	944	411	49	80	2	91	89	2	-
HOLZAUFBEREITER	79	78	23	1	1	-	18	18	-	-
METALLERZEUGER, -BEARBEITER	2421	2375	809	76	46	-	419	418	1	5
SCHLOSSER, MECHANIKER	5926	5509	3674	1142	417	12	354	341	13	41
ELEKTRIKER	1921	1749	1220	389	172	9	69	62	7	9
MONTIERER	1850	1848	47	2	2	-	675	675	-	-
TEXTIL-, BEKLEIDUNGSBERUFE	3487	3356	1914	218	131	-	405	402	3	15
LEDERHERSTELLER	493	474	72	11	19	1	53	52	1	1
ERNAEHRUNGSBERUFE	2219	2097	680	391	122	6	215	208	7	5
BAUBERUFE	2514	2434	1326	230	80	-	203	203	-	1
BAU-, RAUM AUSSTATTER	535	507	360	38	28	2	41	41	-	-
TISCHLER, MODELLBAUER	1043	1004	669	211	39	1	61	61	-	2
MALER, LACKIERER	739	723	481	149	16	-	38	37	1	4
WARENPRUEFER	1620	1504	313	8	116	3	211	207	4	1
HILFSARBEITER	436	431	34	5	5	-	77	77	-	1
MASCHINISTEN	435	422	214	-	13	-	25	25	-	-
TECHNISCHE BERUFE	3761	421	66	26	3340	116	177	45	132	1
INGENIEURE, CHEMIKER	724	6	2	2	718	1	37	1	36	1
TECHNIKER	3037	415	64	24	2622	115	140	44	96	-
DIENTSTLEISTUNGSBERUFE	35687	9783	2228	491	25904	2833	1600	811	789	59
WARENKAUFLEUTE	5981	359	91	31	5622	808	147	30	117	9
DIENTSTLEISTUNGSKAUFLEUTE	1768	44	10	-	1724	230	43	-	43	2
VERKEHRSBERUFE	5512	4836	1260	21	676	1	496	442	54	2
ORGANISATIONSBERUFE	11476	167	54	3	11309	1003	325	5	320	10
ORDNUNGS-, SICHERHEITSBERUFE	976	756	216	17	220	-	104	98	6	-
SCHRIFTWERKSCHAFFENDE	341	34	21	2	307	28	13	1	12	-
GESUNDHEITSDIENTSTBERUFE	4089	226	16	5	3863	623	180	12	168	16
SOZIALBERUFE	2051	107	29	3	1944	113	62	2	60	2
ALLG. DIENTSTLEISTUNGSBERUFE	3493	3254	531	409	239	27	230	221	9	18
SONSTIGE ARBEITSKRAEFTE	41	22	1	19	19	18	3	1	2	3
OHNE ANGABE	-	-	-	-	-	-	-	-	-	-
INSGESAMT	71215	40481	15323	3866	30734	3010	5328	4361	967	154

SOZIALVERSICHERUNGSPFLICHTIG BESCHAFTIGTE ARBEITNEHMER AM 30.06.1987 NACH BERUFSBEREICHEN UND -GRUPPEN,
 AUSLAENDERN SOMIE STELLUNG IM BERUF

BERUFSGRUPPEN	BESCHAFTIGTE						DAR. AUSLAENDER			
	INSGE- SAMT	ARBEITER			ANGESTELLTE		ZUSAMMEN	DAVON		
		ZUSAMMEN	FACH- ARBEITER	AZUBI	ZUSAMMEN	AZUBI		ARBEITER	ANGEST.	AZUBI
	05170	WESEL, KREIS								
PFLANZENBAUER, TIERZUECHTER	2211	2050	845	418	161	15	116	113	3	7
BERGLEUTE, MINERALGEWINNER	13241	13238	10521	1228	3	1	3038	3038	-	229
FERTIGUNGSBERUFE	37396	35644	19405	4417	1752	77	3278	3246	32	167
STEINBEARBEITER,	446	438	88	29	8	-	93	93	-	-
KERAMIKER, GLASMACHER	1195	1163	194	5	32	2	188	186	2	1
CHEMIEARBEITER	1438	1399	267	28	39	-	141	140	1	-
PAPIERHERSTELLER	806	763	435	31	43	4	81	80	1	1
HOLZAUFBEREITER	135	133	34	4	2	1	15	15	-	-
METALLERZEUGER, -BEARBEITER	3207	3167	1668	127	40	1	446	446	-	4
SCHLOSSER, MECHANIKER	11157	10491	7267	2020	666	48	793	784	9	88
ELEKTRIKER	3841	3645	2426	769	196	5	169	166	3	42
MONTIERER	972	958	107	4	14	-	128	127	1	1
TEXTIL-, BEKLEIDUNGSBERUFE	897	855	290	133	42	3	73	72	1	11
LEDERHERSTELLER	69	61	34	17	8	1	2	2	-	-
ERNAEHRUNGSBERUFE	2054	1927	743	420	127	7	168	167	1	1
BAUBERUFE	4300	4088	2577	242	212	1	477	473	4	7
BAU-, RAUMSTAETTER	874	840	661	65	34	2	60	60	-	1
TISCHLER, MODELLBAUER	1401	1342	909	349	59	1	39	37	2	5
MALER, LACKIERER	939	910	668	167	29	-	32	32	-	5
WARENPRUEFER	1162	1047	164	4	115	1	93	89	4	-
HILFSARBEITER	615	585	40	2	30	-	113	111	2	-
MASCHINISTEN	1888	1832	833	1	56	-	167	166	1	-
TECHNISCHE BERUFE	5359	501	391	44	4858	194	112	15	97	2
INGENIEURE, CHEMIKER	1151	5	3	-	1146	2	32	-	32	-
TECHNIKER	4208	496	388	44	3712	192	80	15	65	2
DIENSTLEISTUNGSBERUFE	49690	13624	3809	873	36066	4608	1571	854	717	107
WARENKAUFLEUTE	8953	541	139	50	8412	1375	186	44	142	38
DIENSTLEISTUNGSKAUFLEUTE	2910	95	36	1	2815	375	35	2	33	1
VERKEHRSBERUFE	6955	6162	2149	77	793	4	416	399	17	1
ORGANISATIONSBERUFE	14897	252	78	16	14645	1481	194	7	187	10
ORDNUNGS-, SICHERHEITSBERUFE	1104	869	300	13	235	5	28	25	3	-
SCHRIFTWERKSCHAFFENDE	467	57	20	15	410	57	17	1	16	-
GESUNDHEITSDIENSTBERUFE	5497	225	31	12	5272	1025	214	14	200	29
SOZIALBERUFE	3242	175	13	4	3067	252	111	6	105	2
ALLG. DIENSTLEISTUNGSBERUFE	5665	5248	1043	685	417	34	370	356	14	26
SONSTIGE ARBEITSKRAEFTE	136	85	-	24	51	34	1	1	-	1
OHNE ANGABE	-	-	-	-	-	-	-	-	-	-
INSGESAMT	108033	65142	34971	7004	42891	4929	8116	7267	849	513

SOZIALVERSICHERUNGSPFLICHTIG BESCHAEFTIGTE ARBEITNEHMER AM 30.06.1987 NACH BERUFSBEREICHEN UND -GRUPPEN,
AUSLAENDERN SOMIE STELLUNG IM BERUF

BERUFSGRUPPEN	BESCHAEFTIGTE						DAR. AUSLAENDER			
	INSGE- SAMT	ARBEITER			ANGESTELLTE		ZUSAMMEN	DARVON		
		ZUSAMMEN	FACH- ARBEITER	AZUBI	ZUSAMMEN	AZUBI		ARBEITER	ANGEST.	AZUBI
	053	KOELN, REGIERUNGSBEZIRK								
PFLANZENBAUER, TIERZUECHTER	15295	13984	5448	2220	1311	59	1270	1239	31	24
BERGLEUTE, MINERALGEWINNER	7601	7571	5375	569	30	-	2080	2080	-	129
FERTIGUNGSBERUFE	429630	407669	200537	42171	21961	731	65056	64466	590	2050
STEINBEARBEITER,	2048	1998	786	148	50	1	420	418	2	3
KERAMIKER, GLASMACHER	5392	5252	1405	134	140	7	1221	1216	5	6
CHEMIEARBEITER	46112	44575	12437	1453	1537	24	9623	9569	54	73
PAPIERHERSTELLER	19889	18118	6472	1014	1771	93	2907	2866	41	25
HOLZAUFBEREITER	1543	1504	449	37	39	3	236	235	1	4
METALLERZEUGER, -BEARBEITER	39928	39411	16569	1516	517	9	11108	11094	14	150
SCHLOSSER, MECHANIKER	98421	91914	66193	17427	6507	263	6635	6489	146	1031
ELEKTRIKER	37347	34400	24211	7070	2947	110	1805	1730	75	304
MONTIERER	17405	17301	1526	56	104	5	4869	4867	2	5
TEXTIL-, BEKLEIDUNGSBERUFE	13066	12535	5025	1339	531	23	2466	2451	15	106
LEDERHERSTELLER	3169	3014	1145	254	155	12	428	419	9	10
ERNAEHRUNGSBERUFE	30875	28833	9971	4280	2042	92	5731	5645	86	89
BAUBERUFE	38721	36794	20766	2259	1927	12	5500	5460	40	78
BAU-, RAUMAUSSTATTER	9298	8835	6023	835	463	24	1344	1334	10	22
TISCHLER, MODELLBAUER	11221	10664	7409	2006	557	-	587	580	7	31
MALER, LACKIERER	12994	12658	8032	2118	336	8	1292	1288	4	93
WARENPRUEFER	20803	19225	3497	169	1578	44	3720	3672	48	16
HILFSARBEITER	9020	8911	966	38	109	1	3999	3987	12	3
MASCHINISTEN	12378	11727	7655	18	651	-	1165	1146	19	1
TECHNISCHE BERUFE	100914	4779	2918	606	96135	3629	3557	272	3285	78
INGENIEURE, CHEMIKER	32341	398	150	12	31943	55	1546	34	1512	2
TECHNIKER	68573	4381	2768	594	64192	3574	2011	238	1773	76
DIENSTLEISTUNGSBERUFE	720321	167640	40622	8287	552681	50784	37964	21184	16780	1561
WARENKAUFLEUTE	100554	5448	1680	551	95106	12224	3014	695	2319	317
DIENSTLEISTUNGSKAUFLEUTE	53916	866	284	21	53050	5999	992	34	958	55
VERKEHRSBERUFE	87501	75168	21495	728	12333	130	7902	7589	313	27
ORGANISATIONSBERUFE	269590	5193	1162	132	264397	17822	6083	260	5823	319
ORDNUNGS-, SICHERHEITSBERUFE	18931	14389	3298	114	4542	20	866	779	87	4
SCHRIFTWERKSCHAFFENDE	14847	1070	541	159	13777	587	1276	78	1198	13
GESUNDHEITSDIENSTBERUFE	64451	2087	244	65	62364	10669	3747	206	3541	270
SOZIALBERUFE	42978	1624	324	102	41354	2802	2224	67	2157	65
ALLG. DIENSTLEISTUNGSBERUFE	67553	61795	11594	6415	5758	531	11860	11476	384	491
SONSTIGE ARBEITSKRAEFTE	3925	2468	222	1650	1457	1052	290	237	53	166
OHNE ANGABE	3	3	-	-	-	-	-	-	-	-
INSGESAMT	1277689	604114	255122	55503	673575	56255	110217	89478	20739	4008

SOZIALVERSICHERUNGSPFLICHTIG BESCHAEFTIGTE ARBEITNEHMER AM 30.06.1987 NACH BERUFSBEREICHEN UND -GRUPPEN,
 AUSLAENDERN SOWIE STELLUNG IM BERUF

BERUFSGRUPPEN	BESCHAEFTIGTE						DAR. AUSLAENDER			
	INSGE- SAMT	ARBEITER			ANGESTELLTE		ZUSAMMEN	DAVON		
		ZUSAMMEN	FACH- ARBEITER	AZUBI	ZUSAMMEN	AZUBI		ARBEITER	ANGEST.	AZUBI
	05313	AACHEN, KREISFREIE STADT								
PFLANZENBAUER, TIERZUECHTER	923	877	334	109	46	1	83	82	1	1
BERGLEUTE, MINERALGEMINER	13	13	9	-	-	-	1	1	-	-
FERTIGUNGSBERUFE	29558	27937	13708	3051	1621	51	5240	5156	84	153
STEINBEARBEITER,	76	72	44	9	4	-	12	12	-	-
KERAMIKER, GLASMACHER	519	507	79	5	12	1	103	102	1	-
CHEMIEARBEITER	2334	2211	199	12	123	-	743	730	13	-
PAPIERHERSTELLER	732	645	356	74	87	5	67	62	5	1
HOLZAUFBEREITER	24	22	8	2	2	-	4	4	-	-
METALLERZEUGER, -BEARBEITER	1664	1626	1016	60	38	-	277	275	2	4
SCHLOSSER, MECHANIKER	6966	6457	4784	1346	509	20	491	471	20	70
ELEKTRIKER	3045	2757	1810	626	288	11	260	238	22	25
MONTIERER	1657	1654	79	4	3	-	507	507	-	-
TEXTIL-, BEKLEIDUNGSBERUFE	1735	1683	1246	153	52	2	554	552	2	25
LEDERHERSTELLER	157	146	97	22	11	1	20	20	-	1
ERNAHRUNGSBERUFE	3597	3470	817	291	127	3	1198	1193	5	10
BAUBERUFE	2247	2118	1333	132	129	2	317	314	3	5
BAU-, RAUMAUSSTATTER	491	454	336	38	37	5	55	55	-	-
TISCHLER, MODELLBAUER	744	706	502	125	38	-	60	60	-	2
MALER, LACKIERER	760	739	534	139	21	1	38	36	2	9
WARENPRUEFER	1990	1870	115	12	120	-	434	426	8	1
HILFSARBEITER	339	338	21	1	1	-	69	69	-	-
MASCHINISTEN	481	462	332	-	19	-	31	30	1	-
TECHNISCHE BERUFE	9016	223	127	23	8793	553	560	23	537	5
INGENIEURE, CHEMIKER	3703	20	8	1	3683	12	264	2	262	1
TECHNIKER	5313	203	119	22	5110	541	296	21	275	4
DIENSTLEISTUNGSBERUFE	56840	12439	2417	682	44401	4339	3549	1507	2042	136
WARENKAUFLEUTE	7839	309	72	53	7530	930	351	38	313	25
DIENSTLEISTUNGSKAUFLEUTE	5187	87	36	2	5100	674	178	2	176	5
VERKEHRSBERUFE	5668	4828	1064	36	840	39	496	455	41	-
ORGANISATIONSBERUFE	20160	291	70	15	19869	1414	791	16	775	24
ORDNUNGS-, SICHERHEITSBERUFE	1166	952	228	3	214	2	53	47	6	-
SCHRIFTWERKSCHAFFENDE	1075	112	61	28	963	72	96	6	90	-
GESUNDHEITSDIENSTBERUFE	6157	255	28	1	5902	884	438	32	406	36
SOZIALBERUFE	3722	106	26	4	3616	286	209	10	199	6
ALLG. DIENSTLEISTUNGSBERUFE	5866	5499	832	540	367	38	937	901	36	40
SONSTIGE ARBEITSKRAEFTE	105	45	6	25	60	48	7	3	4	4
OHNE ANGABE	-	-	-	-	-	-	-	-	-	-
INSGESAMT	96455	41534	16601	3890	54921	4992	9440	6772	2668	299

SOZIALVERSICHERUNGSPFLICHTIG BESCHAEFTIGTE ARBEITNEHMER AM 30.06.1987 NACH BERUFSBEREICHEN UND -GRUPPEN,
AUSLAENDERN SOMIE STELLUNG IM BERUF

BERUFSGRUPPEN	BESCHAEFTIGTE						DAR. AUSLAENDER			
	INSGE- SAMT	ARBEITER			ANGESTELLTE		ZUSAMMEN	DAVON		
		ZUSAMMEN	FACH- ARBEITER	AZUBI	ZUSAMMEN	AZUBI		ARBEITER	ANGEST.	AZUBI
	05314	BONN, KREISFREIE STADT								
PFLANZENBAUER, TIERZUECHTER	1425	1184	423	176	241	1	90	81	9	2
BERGLEUTE, MINERALGEWINNER	21	20	6	9	1	-	-	-	-	-
FERTIGUNGSBERUFE	23685	21731	11193	2870	1954	54	3203	3159	44	96
STEINBEARBEITER,	64	61	33	11	3	-	12	12	-	-
KERAMIKER, GLASMACHER	340	332	282	10	8	-	57	57	-	-
CHEMIEARBEITER	1979	1898	271	37	81	9	658	656	2	4
PAPIERHERSTELLER	1634	1352	684	108	282	7	111	105	6	-
HOLZAUFBEREITER	13	11	1	-	2	-	1	1	-	-
METALLERZEUGER, -BEARBEITER	1173	1156	676	19	17	3	291	291	-	1
SCHLOSSER, MECHANIKER	5389	4833	3415	1072	556	17	237	222	15	44
ELEKTRIKER	2702	2397	1495	617	305	5	102	99	3	17
MONTIERER	664	660	35	-	4	-	235	235	-	-
TEXTIL-, BEKLEIDUNGSBERUFE	473	440	193	117	33	1	46	45	1	1
LEDERHERSTELLER	150	140	83	23	10	-	11	11	-	1
ERNAEHRUNGSBERUFE	3315	3069	1067	396	246	10	742	734	8	12
BAUBERUFE	1688	1591	998	74	97	2	299	299	-	6
BAU-, RAUM AUSSTATTER	598	552	415	73	46	-	21	20	1	2
TISCHLER, MODELLBAUER	711	654	478	128	57	-	24	24	-	-
MALER, LACKIERER	939	905	650	179	34	-	32	32	-	6
WARENPRUEFER	1193	1051	138	3	142	-	274	273	1	2
HILFSARBEITER	279	276	21	-	3	-	26	25	1	-
MASCHINISTEN	381	353	258	3	28	-	24	18	6	-
TECHNISCHE BERUFE	6535	305	181	53	6230	229	189	9	180	3
INGENIEURE, CHEMIKER	2060	15	9	1	2045	8	75	1	74	-
TECHNIKER	4475	290	172	52	4185	221	114	8	106	3
DIENSTLEISTUNGSBERUFE	89705	16009	3882	835	73696	5682	4198	1969	2229	148
WARENKAUFLEUTE	9607	388	107	62	9219	1094	211	49	162	14
DIENSTLEISTUNGSKAUFLEUTE	5495	105	18	-	5390	562	65	5	60	3
VERKEHRSBERUFE	6781	5446	1845	49	1335	6	314	292	22	-
ORGANISATIONSBERUFE	39688	1229	136	24	38459	1625	827	28	799	19
ORDNUNGS-, SICHERHEITSBERUFE	1888	1405	243	8	483	2	79	68	11	1
SCHRIFTWERKSCHAFFENDE	2859	118	63	21	2741	100	208	4	204	2
GESUNDHEITSDIENSTBERUFE	9646	197	14	7	9449	1869	604	33	571	44
SOZIALBERUFE	5910	121	31	6	5789	362	360	5	355	10
ALLG. DIENSTLEISTUNGSBERUFE	7831	7000	1425	658	831	62	1530	1485	45	55
SONSTIGE ARBEITSKRAEFTE	152	74	2	67	78	63	10	7	3	9
OHNE ANGABE	-	-	-	-	-	-	-	-	-	-
INSGESAMT	121523	39323	15687	4010	82200	6029	7690	5225	2465	258

SOZIALVERSICHERUNGSPFLICHTIG BESCHAEFTIGTE ARBEITNEHMER AM 30.06.1987 NACH BERUFSBEREICHEN UND -GRUPPEN,
 AUSLAENDERN SOMIE STELLUNG IM BERUF

BERUFSGRUPPEN	BESCHAEFTIGTE						DAR. AUSLAENDER			
	INSGE- SAMT	ARBEITER			ANGESTELLTE		ZUSAMMEN	DAVON		
		ZUSAMMEN	FACH- ARBEITER	AZUBI	ZUSAMMEN	AZUBI		ARBEITER	ANGEST.	AZUBI
	05315	KOELN, KREISFREIE STADT								
PFLANZENBAUER, TIERZUECHTER	3494	3126	1235	359	368	18	454	444	10	8
BERGLEUTE, MINERALGEMINER	61	47	25	-	14	-	8	8	-	-
FERTIGUNGSBERUFE	110923	104447	55774	8888	6476	230	22604	22383	221	531
STEINBEARBEITER,	430	411	185	37	19	-	93	91	2	3
KERAMIKER, GLASMACHER	775	727	67	22	48	2	214	212	2	2
CHEMIEARBEITER	6926	6681	2294	178	245	5	1307	1302	5	14
PAPIERHERSTELLER	5662	4945	2066	306	717	40	876	857	19	16
HOLZAUFBEREITER	155	147	42	1	8	2	37	37	-	-
METALLERZEUGER, -BEARBEITER	10215	10076	4308	258	139	1	4235	4232	3	29
SCHLOSSER, MECHANIKER	26722	24890	18620	3491	1832	90	2483	2431	52	243
ELEKTRIKER	11703	10795	7859	1723	908	39	682	657	25	111
MONTIERER	3424	3389	393	23	35	2	1233	1231	2	-
TEXTIL-, BEKLEIDUNGSBERUFE	1464	1340	634	191	124	8	269	262	7	16
LEDERHERSTELLER	590	550	252	75	40	6	74	71	3	4
ERNAEHRUNGSBERUFE	9168	8564	3018	916	604	14	2222	2184	38	20
BAUBERUFE	8987	8394	5201	507	593	1	1971	1957	14	28
BAU-, RAUMAUSSTATTER	3066	2915	1751	197	151	7	762	757	5	7
TISCHLER, MODELLBAUER	2923	2745	1898	398	178	-	242	239	3	7
MALER, LACKIERER	4211	4092	2536	483	119	2	780	779	1	21
WARENPRUEFER	6656	6160	1881	73	496	11	1568	1545	23	9
HILFSARBEITER	5164	5123	742	3	41	-	3064	3054	10	1
MASCHINISTEN	2682	2503	2027	6	179	-	492	485	7	-
TECHNISCHE BERUFE	31007	1533	976	112	29474	651	1160	116	1044	21
INGENIEURE, CHEMIKER	12282	275	102	4	12007	17	577	28	549	1
TECHNIKER	18725	1258	874	108	17467	634	583	88	495	20
DIENSTLEISTUNGSBERUFE	268757	57504	12666	2081	211253	16359	18213	10588	7625	654
WARENKAUFLEUTE	34952	1857	632	141	33095	3720	1271	277	994	150
DIENSTLEISTUNGSKAUFLEUTE	28524	262	34	14	28262	3177	605	19	586	40
VERKEHRSBERUFE	32451	27335	6262	168	5116	50	4230	4076	154	14
ORGANISATIONSBERUFE	104276	1981	536	30	102295	5497	2783	138	2645	138
ORDNUNGS-, SICHERHEITSBERUFE	6969	5396	1066	14	1573	7	401	358	43	2
SCHRIFTWERKSCHAFFENDE	8326	482	269	50	7844	249	850	48	802	9
GESUNDHEITSDIENSTBERUFE	18123	409	45	12	17714	2775	1390	69	1321	117
SOZIALBERUFE	13659	359	69	42	13300	711	894	11	883	25
ALLG. DIENSTLEISTUNGSBERUFE	21477	19423	3753	1610	2054	173	5789	5592	197	159
SONSTIGE ARBEITSKRAEFTE	2249	1530	170	1186	719	459	213	188	25	119
OHNE ANGABE	-	-	-	-	-	-	-	-	-	-
INSGESAMT	416491	168187	70846	12626	248304	17717	42652	33727	8925	1333

SOZIALVERSICHERUNGSPFLICHTIG BESCHAEFTIGTE ARBEITNEHMER AM 30.06.1987 NACH BERUFSBEREICHEN UND -GRUPPEN,
AUSLAENDERN SOWIE STELLUNG IM BERUF

BERUFSGRUPPEN	BESCHAEFTIGTE						DAR. AUSLAENDER			
	INSGE- SAMT	ARBEITER			ANGESTELLTE		ZUSAMMEN	DAVON		
		ZUSAMMEN	FACH- ARBEITER	AZUBI	ZUSAMMEN	AZUBI		ARBEITER	ANGEST.	AZUBI
05316 LEVERKUSEN, KREISFREIE STADT										
PFLANZENBAUER, TIERZUECHTER	434	398	138	72	36	5	18	18	-	-
BERGLEUTE, MINERALGEMINNER	-	-	-	-	-	-	-	-	-	-
FERTIGUNGSBERUFE	28254	26986	15455	2711	1268	25	6122	4096	26	131
STEINBEARBEITER,	21	20	11	5	1	-	5	5	-	-
KERAMIKER, GLASMACHER	87	77	18	4	10	-	13	13	-	-
CHEMIEARBEITER	11371	10934	5645	723	437	5	2242	2229	13	35
PAPIERHERSTELLER	547	477	181	40	70	4	57	56	1	-
HOLZAUFBEREITER	5	3	3	-	2	-	1	1	-	-
METALLERZEUGER, -BEARBEITER	1487	1472	970	64	15	-	335	335	-	5
SCHLOSSER, MECHANIKER	5972	5601	4379	994	371	7	383	377	6	53
ELEKTRIKER	1942	1865	1444	352	77	1	66	66	-	13
MONTIERER	295	291	46	-	4	-	50	50	-	-
TEXTIL-, BEKLEIDUNGSBERUFE	156	144	54	16	12	1	29	29	-	1
LEDERHERSTELLER	95	93	53	8	2	-	14	14	-	-
ERNAEHRUNGSBERUFE	1067	985	263	133	82	4	169	167	2	6
BAUBERUFE	2239	2161	1065	183	78	-	388	387	1	11
BAU-, RAUM AUSSTATTER	256	243	197	14	13	2	31	30	1	-
TISCHLER, MODELLBAUER	373	356	260	63	17	-	15	15	-	-
MALER, LACKIERER	859	850	336	110	9	1	97	97	-	7
WARENPRUEFER	708	664	90	2	44	-	164	162	2	-
HILFSARBEITER	129	128	26	-	1	-	18	18	-	-
MASCHINISTEN	645	622	414	-	23	-	45	45	-	-
TECHNISCHE BERUFE	13784	534	382	119	13250	657	369	11	358	11
INGENIEURE, CHEMIKER	3822	2	-	-	3820	7	136	-	136	-
TECHNIKER	9962	532	382	119	9430	650	233	11	222	11
DIENSTLEISTUNGSBERUFE	32105	7890	1747	416	24215	2269	1831	1192	639	87
WARENKAUFLEUTE	4122	175	39	18	3947	431	138	28	110	12
DIENSTLEISTUNGSKAUFLEUTE	1440	53	25	-	1387	168	18	1	17	2
VERKEHRSBERUFE	3351	2910	1010	34	441	4	364	358	6	4
ORGANISATIONSBERUFE	13515	412	32	3	13103	1209	287	30	257	25
ORDNUNGS-, SICHERHEITSBERUFE	1419	840	136	2	579	-	92	87	5	-
SCHRIFTWERKSCHAFFENDE	374	38	21	8	336	21	19	2	17	1
GESUNDHEITSDIENSTBERUFE	2536	70	4	2	2466	304	139	8	131	4
SOZIALBERUFE	1829	58	24	1	1771	123	87	4	83	4
ALLG. DIENSTLEISTUNGSBERUFE	3519	3334	456	348	185	9	687	674	13	35
SONSTIGE ARBEITSKRAEFTE	595	392	5	71	203	164	34	23	11	19
OHNE ANGABE	-	-	-	-	-	-	-	-	-	-
INSGESAMT	75172	36200	17727	3389	38972	3120	6374	5340	1034	248

SOZIALVERSICHERUNGSPFLICHTIG BESCHAEFTIGTE ARBEITNEHMER AM 30.06.1987 NACH BERUFSBEREICHEN UND -GRUPPEN,
 AUSLAENDERN SOMIE STELLUNG IM BERUF

BERUFSGRUPPEN	BESCHAEFTIGTE						DAR. AUSLAENDER			
	INSGE- SAMT	ARBEITER			ANGESTELLTE		ZUSAMMEN	DAVON		
		ZUSAMMEN	FACH- ARBEITER	AZUBI	ZUSAMMEN	AZUBI		ARBEITER	ANGEST.	AZUBI
	05354	AACHEN, KREIS								
PFLANZENBAUER, TIERZUECHTER	989	950	346	149	39	3	45	45	-	1
BERGLEUTE, MINERALGEWINNER	578	573	96	316	5	-	99	99	-	72
FERTIGUNGSBERUFE	28941	27729	12888	2997	1212	28	2784	2747	37	151
STEINBEARBEITER,	167	165	65	15	2	-	9	9	-	-
KERAMIKER, GLASMACHER	1685	1677	441	44	8	2	356	356	-	2
CHEMIEARBEITER	1552	1433	257	16	119	-	256	250	6	-
PAPIERHERSTELLER	758	705	232	53	53	2	70	70	-	-
HOLZAUFBEREITER	161	154	52	3	7	-	38	37	1	-
METALLERZEUGER, -BEARBEITER	4466	4410	1455	214	56	-	571	571	-	9
SCHLOSSER, MECHANIKER	6344	6002	4289	1273	342	8	328	322	6	80
ELEKTRIKER	2248	2098	1506	464	150	2	86	81	5	17
MONTIERER	408	404	26	3	4	-	59	59	-	-
TEXTIL-, BEKLEIDUNGSBERUFE	971	951	112	123	20	2	172	172	-	20
LEDERHERSTELLER	68	60	34	7	8	1	1	1	-	-
ERNAEHRUNGSBERUFE	1712	1621	639	282	91	2	153	148	5	7
BAUBERUFE	2772	2664	1410	139	108	1	249	245	4	4
BAU-, RAUM AUSSTATTER	636	599	446	59	37	5	33	32	1	1
TISCHLER, MODELLBAUER	786	750	537	125	36	-	21	20	1	2
MALER, LACKIERER	900	883	648	167	17	-	34	33	1	8
WARENPRUEFER	1834	1727	126	8	107	3	210	204	6	1
HILFSARBEITER	141	141	9	1	-	-	15	15	-	-
MASCHINISTEN	1332	1285	604	1	47	-	123	122	1	-
TECHNISCHE BERUFE	4234	315	153	27	3919	174	165	29	136	3
INGENIEURE, CHEMIKER	983	23	2	-	960	4	54	-	54	-
TECHNIKER	3251	292	151	27	2959	170	111	29	82	3
DIENSTLEISTUNGSBERUFE	30900	8502	2072	462	22398	2494	1187	587	600	81
WARENKAUFLEUTE	5558	338	138	35	5220	731	158	41	117	23
DIENSTLEISTUNGSKAUFLEUTE	1346	54	16	1	1292	133	19	-	19	1
VERKEHRSBERUFE	4039	3630	933	11	409	3	259	246	13	-
ORGANISATIONSBERUFE	9944	150	48	5	9794	763	218	5	213	15
ORDNUNGS-, SICHERHEITSBERUFE	966	822	238	15	144	-	18	16	2	-
SCHRIFTWERKSCHAFFENDE	206	42	22	8	164	8	9	2	7	-
GESUNDHEITSDIENSTBERUFE	3853	193	16	5	3660	733	155	9	146	13
SOZIALBERUFE	1657	118	30	3	1539	112	74	3	71	4
ALLG. DIENSTLEISTUNGSBERUFE	3331	3155	631	379	176	11	277	265	12	25
SONSTIGE ARBEITSKRAEFTE	69	42	1	33	27	24	1	1	-	-
OHNE ANGABE	-	-	-	-	-	-	-	-	-	-
INSGESAMT	65711	38111	15556	3984	27600	2723	4281	3508	773	308

SOZIALVERSICHERUNGSPFLICHTIG BESCHAEFTIGTE ARBEITNEHMER AM 30.06.1987 NACH BERUFSBEREICHEN UND -GRUPPEN,
AUSLAENDERN SOWIE STELLUNG IM BERUF

BERUFSGRUPPEN	BESCHAEFTIGTE						DAR. AUSLAENDER			
	INSGE- SAMT	ARBEITER			ANGESTELLTE		ZUSAMMEN	DARVON		
		ZUSAMMEN	FACH- ARBEITER	AZUBI	ZUSAMMEN	AZUBI		ARBEITER	ANGEST.	AZUBI
	05358	DUEREN, KREIS								
PFLANZENBAUER, TIERZUECHTER	1071	1000	472	145	71	1	36	33	3	1
BERGLEUTE, MINERALGEWINNER	3408	3407	2825	3	1	-	1163	1163	-	1
FERTIGUNGSBERUFE	28361	27188	12935	2891	1173	48	2379	2362	17	76
STEINBEARBEITER,	89	85	45	6	4	-	3	3	-	-
KERAMIKER, GLASMACHER	381	374	222	19	7	-	67	67	-	1
CHEMIEARBEITER	2188	2109	267	34	79	3	307	306	1	1
PAPIERHERSTELLER	4416	4328	944	99	88	1	510	510	-	2
HOLZAUFBEREITER	208	205	66	5	3	-	17	17	-	1
METALLERZEUGER, -BEARBEITER	1727	1694	968	88	33	3	273	273	-	2
SCHLOSSER, MECHANIKER	6108	5727	4218	1172	381	19	203	198	5	33
ELEKTRIKER	2246	2104	1454	538	142	2	65	63	2	16
MONTIERER	408	402	65	2	6	2	81	81	-	-
TEXTIL-, BEKLEIDUNGSBERUFE	1582	1566	730	161	16	1	185	185	-	3
LEDERHERSTELLER	81	74	26	13	7	-	3	3	-	-
ERNAEHRUNGSBERUFE	1623	1529	533	314	94	11	134	131	3	4
BAUBERUFE	2854	2734	1276	115	120	2	207	207	-	4
BAU-, RAUM AUSSTATTER	444	422	286	54	22	-	19	18	1	-
TISCHLER, MODELLBAUER	626	605	429	121	21	-	16	15	1	1
MALER, LACKIERER	678	658	437	133	20	3	21	21	-	6
WARENPRUEFER	856	791	252	2	65	1	56	53	3	-
HILFSARBEITER	570	569	26	14	1	-	146	146	-	1
MASCHINISTEN	1276	1212	691	1	64	-	66	65	1	1
TECHNISCHE BERUFE	6594	255	183	18	6339	309	259	8	251	1
INGENIEURE, CHEMIKER	2060	17	5	-	2043	1	165	-	165	-
TECHNIKER	4534	238	178	18	4296	308	94	8	86	1
DIENTSTLEISTUNGSBERUFE	32981	8967	2297	442	24014	2878	840	448	392	44
WARENKAUFLEUTE	4860	223	61	34	4637	750	91	19	72	13
DIENTSTLEISTUNGSKAUFLEUTE	1649	49	23	-	1600	194	12	2	10	1
VERKEHRSBERUFE	4818	4314	1317	36	504	6	206	201	5	-
ORGANISATIONSBERUFE	11171	128	37	7	11043	987	106	4	102	5
ORDNUNGS-, SICHERHEITSBERUFE	1157	933	211	5	224	3	14	12	2	1
SCHRIFTWERKSCHAFFENDE	211	27	13	4	184	18	8	3	5	-
GESUNDHEITSDIENTSTBERUFE	3632	90	3	1	3542	766	114	2	112	11
SOZIALBERUFE	2153	100	22	-	2053	135	80	-	80	1
ALLG. DIENTSTLEISTUNGSBERUFE	3330	3103	610	355	227	19	209	205	4	12
SONSTIGE ARBEITSKRAEFTE	110	74	19	13	36	32	6	5	1	1
OHNE ANGABE	-	-	-	-	-	-	-	-	-	-
INSGESAMT	72525	40891	18731	3512	31634	3268	4683	4019	664	124

SOZIALVERSICHERUNGSPFLICHTIG BESCHAEFTIGTE ARBEITNEHMER AM 30.06.1987 NACH BERUFSBEREICHEN UND -GRUPPEN,
 AUSLAENDERN SOWIE STELLUNG IM BERUF

BERUFSGRUPPEN	BESCHAEFTIGTE						DAR. AUSLAENDER			
	INSGE- SAMT	ARBEITER			ANGESTELLTE		ZUSAMMEN	DAVON		
		ZUSAMMEN	FACH- ARBEITER	AZUBI	ZUSAMMEN	AZUBI		ARBEITER	ANGEST.	AZUBI
	05362	ERFTKREIS								
PFLANZENBAUER, TIERZUECHTER	1546	1422	533	173	124	4	173	169	4	2
BERGLEUTE, MINERALGEMINNER	566	564	310	-	2	-	62	62	-	-
FERTIGUNGSBERUFE	42345	40561	20960	3823	1784	45	5764	5724	40	172
STEINBEARBEITER,	208	207	117	8	1	-	46	46	-	-
KERAMIKER, GLASMACHER	327	317	128	-	10	-	83	83	-	-
CHEMIEARBEITER	6220	6130	2017	236	90	-	750	748	2	10
PAPIERHERSTELLER	1253	1137	447	67	116	11	226	224	2	-
HOLZAUFBEREITER	67	67	12	17	-	-	7	7	-	2
METALLERZEUGER, -BEARBEITER	4006	3977	1096	74	29	-	1563	1559	4	6
SCHLOSSER, MECHANIKER	10993	10470	7653	1831	523	19	819	804	15	114
ELEKTRIKER	3879	3667	2712	697	212	5	141	139	2	15
MONTIERER	1271	1266	198	3	5	-	410	410	-	-
TEXTIL-, BEKLEIDUNGSBERUFE	240	229	77	29	11	-	51	50	1	3
LEDERHERSTELLER	94	89	41	11	5	2	21	21	-	1
ERNAEHRUNGSBERUFE	2303	2136	800	269	167	4	329	322	7	9
BAUBERUFE	4188	3974	2123	197	214	1	634	629	5	3
BAU-, RAUM AUSSTATTER	807	766	489	92	41	2	109	109	-	2
TISCHLER, MODELLBAUER	772	722	522	125	50	-	48	47	1	1
MALER, LACKIERER	1001	971	686	149	30	-	70	70	-	5
WARENPRUEFER	1219	1110	168	4	109	1	162	161	1	-
HILFSARBEITER	575	523	47	13	52	-	135	135	-	1
MASCHINISTEN	2922	2803	1627	1	119	-	160	160	-	-
TECHNISCHE BERUFE	7314	678	427	145	6636	172	167	21	146	2
INGENIEURE, CHEMIKER	1742	16	14	-	1726	-	47	-	47	-
TECHNIKER	5572	662	413	145	4910	172	120	21	99	2
DIENSTLEISTUNGSBERUFE	48618	16050	4486	631	32568	3031	2496	1713	783	72
WARENKAUFLEUTE	7458	578	140	47	6880	838	250	111	139	13
DIENSTLEISTUNGSKAUFLEUTE	1926	111	77	1	1815	128	19	2	17	-
VERKEHRSBERUFE	9410	8345	2769	59	1065	4	768	751	17	-
ORGANISATIONSBERUFE	15672	254	90	11	15418	1185	267	11	256	18
ORDNUNGS-, SICHERHEITSBERUFE	1861	1583	491	13	278	-	75	73	2	-
SCHRIFTWERKSCHAFFENDE	405	38	18	6	367	31	29	1	28	-
GESUNDHEITSDIENSTBERUFE	3854	165	22	4	3689	641	216	9	207	11
SOZIALBERUFE	2864	154	29	5	2710	187	102	1	101	6
ALLG. DIENSTLEISTUNGSBERUFE	5168	4822	850	485	346	17	770	754	16	24
SONSTIGE ARBEITSKRAEFTE	280	180	12	164	100	77	9	7	2	8
OHNE ANGABE	-	-	-	-	-	-	-	-	-	-
INSGESAMT	100669	59455	26728	4936	41214	3329	8671	7696	975	256

SOZIALVERSICHERUNGSPFLICHTIG BESCHAEFFTIGTE ARBEITNEHMER AM 30.06.1987 NACH BERUFSBEREICHEN UND -GRUPPEN,
AUSLAENDERN SOWIE STELLUNG IM BERUF

BERUFSGRUPPEN	BESCHAEFFTIGTE						DAR. AUSLAENDER			
	INSGE- SAMT	ARBEITER			ANGESTELLTE		ZUSAMMEN	DAVON		
		ZUSAMMEN	FACH- ARBEITER	AZUBI	ZUSAMMEN	AZUBI		ARBEITER	ANGEST.	AZUBI
05366 EUSKIRCHEN, KREIS										
PFLANZENBAUER, TIERZUECHTER	845	779	300	137	66	6	40	38	2	6
BERGLEUTE, MINERALGEWINNER	56	56	9	-	-	-	1	1	-	-
FERTIGUNGSBERUFE	15429	14681	6949	1704	748	19	1008	1003	5	31
STEINBEARBEITER,	116	115	66	11	1	-	4	4	-	-
KERAMIKER, GLASMACHER	154	148	50	1	6	-	19	19	-	-
CHEMIEARBEITER	1183	1154	57	7	29	-	108	108	-	-
PAPIERHERSTELLER	636	615	236	9	21	1	85	84	1	1
HOLZAUFBEREITER	110	107	45	1	3	-	9	9	-	1
METALLERZEUGER, -BEARBEITER	884	860	496	45	24	1	63	63	-	2
SCHLOSSER, MECHANIKER	2968	2758	1849	666	210	7	80	78	2	17
ELEKTRIKER	1180	1086	763	239	94	2	17	17	-	3
MONTIERER	852	851	178	1	1	-	124	124	-	-
TEXTIL-, BEKLEIDUNGSBERUFE	714	678	130	47	36	1	80	78	2	-
LEDERHERSTELLER	186	184	66	9	2	-	60	60	-	1
ERNAEHRUNGSBERUFE	1304	1196	449	254	108	7	85	85	-	3
BAUBERUFE	2504	2407	1354	160	97	-	108	108	-	1
BAU-, RAUM AUSSTATTER	256	243	192	21	13	-	7	7	-	-
TISCHLER, MODELLBAUER	663	646	400	162	17	-	8	8	-	2
MALER, LACKIERER	360	352	250	69	8	-	11	11	-	-
WARENPRUEFER	898	842	61	1	56	-	124	124	-	-
HILFSARBEITER	65	64	3	-	1	-	6	6	-	-
MASCHINISTEN	396	375	304	1	21	-	10	10	-	-
TECHNISCHE BERUFE	1628	100	59	15	1528	86	25	1	24	-
INGENIEURE, CHEMIKER	409	3	2	-	406	-	8	-	8	-
TECHNIKER	1219	97	57	15	1122	86	17	1	16	-
Dienstleistungsberufe	20020	5581	1478	344	14439	1784	406	208	198	29
WARENKAUFLEUTE	3771	278	80	21	3493	585	57	24	33	6
Dienstleistungskaufleute	1079	14	5	-	1065	138	3	-	3	-
Verkehrsberufe	3004	2659	901	87	345	6	74	69	5	2
Organisationsberufe	5463	60	20	-	5403	479	44	1	43	3
Ordnungs-, Sicherheitsberufe	411	312	86	8	99	1	6	6	-	-
Schriftmerkschaffende	105	18	5	6	87	7	-	-	-	-
Gesundheitsdienstberufe	2451	59	11	5	2392	417	81	3	78	6
Sozialberufe	1403	60	7	2	1343	115	29	-	29	-
Allg. Dienstleistungsberufe	2333	2121	363	215	212	36	112	105	7	12
Sonstige Arbeitskraefte	18	5	-	3	13	12	1	-	1	1
Ohne Angabe	-	-	-	-	-	-	-	-	-	-
INSGESAMT	37996	21202	8795	2203	16794	1907	1481	1251	230	67

SOZIALVERSICHERUNGSPFLICHTIG BESCHAEFTE ARBEITNEHMER AM 30.06.1987 NACH BERUFSBEREICHEN UND -GRUPPEN,
 AUSLAENDERN SOMIE STELLUNG IM BERUF

BERUFSGRUPPEN	BESCHAEFTE						DAR. AUSLAENDER			
	INSGE- SAMT	ARBEITER			ANGESTELLTE		ZUSAMMEN	DAVON		
		ZUSAMMEN	FACH- ARBEITER	AZUBI	ZUSAMMEN	AZUBI		ARBEITER	ANGEST.	AZUBI
05370 HEINSBERG, KREIS										
PFLANZENBAUER, TIERZUECHTER	933	885	336	194	48	2	37	37	-	-
BERGLEUTE, MINERALGEWINNER	2766	2766	2034	240	-	-	714	714	-	56
FERTIGUNGSBERUFE	22802	21883	9717	2714	919	25	2149	2118	31	102
STEINBEARBEITER,	178	177	39	5	1	1	15	15	-	-
KERAMIKER, GLASMACHER	63	58	17	1	5	-	3	2	1	-
CHEMIEARBEITER	2818	2729	123	3	89	1	630	625	5	-
PAPIERHERSTELLER	258	236	86	16	22	1	32	31	1	-
HOLZAUFBEREITER	45	45	4	1	-	-	3	3	-	-
METALLERZEUGER, -BEARBEITER	1374	1366	543	82	8	-	130	130	-	3
SCHLOSSER, MECHANIKER	4862	4598	3084	1059	264	9	234	230	4	47
ELEKTRIKER	1533	1414	891	431	119	4	66	65	1	17
MONTIERER	779	774	39	1	5	-	60	60	-	-
TEXTIL-, BEKLEIDUNGSBERUFE	2561	2469	975	252	92	2	319	318	1	12
LEDERHERSTELLER	912	891	292	17	21	-	97	93	4	-
ERNAEHRUNGSBERUFE	1129	1058	403	282	71	4	85	80	5	6
BAUBERUFE	2880	2781	1551	201	99	1	212	205	7	5
BAU-, RAUMUSSTATTER	687	671	380	100	16	-	64	64	-	3
TISCHLER, MODELLBAUER	693	669	449	142	24	-	30	30	-	2
MALER, LACKIERER	584	576	403	117	8	-	30	30	-	7
WARENPRUEFER	523	495	119	2	28	1	30	30	-	-
HILFSARBEITER	315	314	-	1	1	1	55	55	-	-
MASCHINISTEN	608	562	319	1	46	-	54	52	2	-
TECHNISCHE BERUFE	2444	168	85	12	2276	84	71	8	63	1
INGENIEURE, CHEMIKER	388	5	-	2	383	2	9	-	9	-
TECHNIKER	2056	163	85	10	1893	82	62	8	54	1
DIENTSTLEISTUNGSBERUFE	21283	6007	1742	381	15276	2091	765	380	385	38
WARENKAUFLEUTE	3580	238	70	29	3342	656	69	15	54	11
DIENTSTLEISTUNGSKAUFLEUTE	1347	25	9	-	1322	157	19	-	19	-
VERKEHRSBERUFE	2979	2644	1093	38	335	1	160	137	23	1
ORGANISATIONSBERUFE	6498	100	30	7	6398	727	119	7	112	5
ORDNUNGS-, SICHERHEITSBERUFE	640	494	107	7	146	1	68	60	8	-
SCHRIFTWERKSCHAFFENDE	130	21	15	4	109	9	8	1	7	-
GESUNDHEITSDIENTSTBERUFE	2292	134	12	-	2158	409	103	3	100	5
SOZIALBERUFE	1437	125	28	13	1312	124	60	5	55	3
ALLG. DIENTSTLEISTUNGSBERUFE	2380	2226	378	283	154	7	159	152	7	13
SONSTIGE ARBEITSKRAEFTE	64	9	3	2	55	45	4	1	3	1
OHNE ANGABE	1	1	-	-	-	-	-	-	-	-
INSGESAMT	50293	31719	13917	3543	18574	2247	3740	3258	482	198

SOZIALVERSICHERUNGSPFLICHTIG BESCHAEFTIGTE ARBEITNEHMER AM 30.06.1987 NACH BERUFSBEREICHEN UND -GRUPPEN,
AUSLAENDERN SOWIE STELLUNG IM BERUF

BERUFSGRUPPEN	BESCHAEFTIGTE						DAR. AUSLAENDER			
	INSGE- SAMT	ARBEITER			ANGESTELLTE		ZUSAMMEN	DAVON		
		ZUSAMMEN	FACH- ARBEITER	AZUBI	ZUSAMMEN	AZUBI		ARBEITER	ANGEST.	AZUBI
	05374	OBERBERGISCHER KREIS								
PFLANZENBAUER, TIERZUECHTER	813	744	271	127	69	1	36	36	-	-
BERGLEUTE, MINERALGEWINNER	63	62	32	-	1	-	16	16	-	-
FERTIGUNGSBERUFE	36047	34379	14018	3840	1668	59	5114	5097	17	317
STEINBEARBEITER,	221	213	72	7	8	-	43	43	-	-
KERAMIKER, GLASMACHER	342	337	17	3	5	1	57	57	-	-
CHEMIEARBEITER	3662	3589	249	84	73	-	970	970	-	2
PAPIERHERSTELLER	1175	1060	301	56	115	7	137	135	2	-
HOLZAUFBEREITER	413	408	71	4	5	1	50	50	-	-
METALLERZEUGER, -BEARBEITER	6206	6117	2598	393	89	-	1421	1419	2	67
SCHLOSSER, MECHANIKER	8039	7519	4912	1668	520	11	507	504	3	160
ELEKTRIKER	2186	1993	1306	475	193	10	116	113	3	39
MONTIERER	3359	3341	207	15	18	1	725	725	-	5
TEXTIL-, BEKLEIDUNGSBERUFE	1659	1605	483	128	54	-	307	307	-	19
LEDERHERSTELLER	157	149	72	17	8	1	23	23	-	-
ERNAEHRUNGSBERUFE	1402	1263	486	336	139	11	108	105	3	2
BAUBERUFE	2388	2271	1279	154	117	1	270	269	1	2
BAU-, RAUM AUSSTATTER	426	405	305	46	21	1	19	19	-	1
TISCHLER, MODELLBAUER	960	920	582	217	40	-	39	39	-	8
MALER, LACKIERER	974	946	497	203	28	-	75	75	-	10
WARENPRUEFER	1715	1523	206	34	192	14	163	161	2	2
HILFSARBEITER	254	250	24	-	4	-	48	48	-	-
MASCHINISTEN	509	470	351	-	39	-	36	35	1	-
TECHNISCHE BERUFE	6938	165	92	20	6773	290	229	5	224	16
INGENIEURE, CHEMIKER	1543	6	3	2	1537	1	71	-	71	-
TECHNIKER	5395	159	89	18	5236	289	158	5	153	16
Dienstleistungsberufe	34305	8233	2107	570	26072	3412	1081	631	450	111
Warenkaufleute	5418	233	83	19	5185	916	105	25	80	19
Dienstleistungskaufleute	1573	32	17	-	1541	189	7	-	7	2
Verkehrsberufe	4688	4082	1243	73	606	8	316	311	5	2
Organisationsberufe	12750	145	37	4	12605	1559	140	4	136	38
Ordnungs-, Sicherheitsberufe	580	370	115	10	210	1	7	7	-	-
Schriftwerkschaffende	287	73	19	2	214	22	12	6	6	1
Gesundheitsdienstberufe	3640	193	32	9	3447	465	167	13	154	4
Sozialberufe	2122	186	25	14	1936	190	76	18	58	-
Allg. Dienstleistungsberufe	3247	2919	536	439	328	62	251	247	4	45
SONSTIGE ARBEITSKRAEFTE	93	52	2	30	41	30	1	1	-	1
OHNE ANGABE	2	2	-	-	-	-	-	-	-	-
INSGESAMT	78261	43637	16522	4587	34624	3792	6477	5786	691	445

SOZIALVERSICHERUNGSPFLICHTIG BESCHAEFTIGTE ARBEITNEHMER AM 30.06.1987 NACH BERUFSBEREICHEN UND -GRUPPEN,
 AUSLAENDERN SOMIE STELLUNG IM BERUF

BERUFSGRUPPEN	BESCHAEFTIGTE						DAR. AUSLAENDER			
	INSGE- SAMT	ARBEITER			ANGESTELLTE		ZUSAMMEN	DAVON		
		ZUSAMMEN	FACH- ARBEITER	AZUBI	ZUSAMMEN	AZUBI		ARBEITER	ANGEST.	AZUBI
05378 RHEINISCH-BERGISCHER KREIS										
PFLANZENBAUER, TIERZUECHTER	870	811	335	185	59	1	63	63	-	2
BERGLEUTE, MINERALGEWINNER	16	15	10	-	1	-	3	3	-	-
FERTIGUNGSBERUFE	23330	22186	10006	2294	1144	43	4385	4359	26	96
STEINBEARBEITER,	142	140	58	8	2	-	37	37	-	-
KERAMIKER, GLASMACHER	84	82	27	4	2	-	45	45	-	-
CHEMIEARBEITER	1060	1018	208	13	42	-	318	316	2	-
PAPIERHERSTELLER	2092	2006	663	121	86	5	675	672	3	4
HOLZAUFBEREITER	212	210	100	2	2	-	45	45	-	-
METALLERZEUGER, -BEARBEITER	3090	3066	981	80	24	-	999	999	-	7
SCHLOSSER, MECHANIKER	5105	4722	3289	949	383	22	351	346	5	54
ELEKTRIKER	1669	1480	1048	307	189	7	86	82	4	9
MONTIERER	1608	1598	129	-	10	-	473	473	-	-
TEXTIL-, BEKLEIDUNGSBERUFE	679	626	281	35	53	4	164	163	1	2
LEDERHERSTELLER	256	238	77	24	18	-	49	48	1	2
ERNAEHRUNGSBERUFE	1387	1299	489	250	88	1	190	186	4	4
BAUBERUFE	1838	1757	1060	147	81	1	284	282	2	4
BAU-, RAUM AUSSTATTER	509	485	344	66	24	1	91	90	1	5
TISCHLER, MODELLBAUER	752	722	521	136	30	-	47	46	1	1
MALER, LACKIERER	596	582	386	127	14	-	34	34	-	3
WARENPRUEFER	1718	1637	153	23	81	2	376	375	1	1
HILFSARBEITER	294	292	17	2	2	-	109	108	1	-
MASCHINISTEN	239	226	175	-	13	-	12	12	-	-
TECHNISCHE BERUFE	4584	165	113	11	4419	132	165	14	151	1
INGENIEURE, CHEMIKER	1622	7	2	1	1615	-	78	1	77	-
TECHNIKER	2962	158	111	10	2804	132	87	13	74	1
DIENSTLEISTUNGSBERUFE	31039	7656	1918	526	23383	2363	1461	938	523	61
WARENKAUFLEUTE	4894	276	116	33	4618	536	115	21	94	10
DIENSTLEISTUNGSKAUFLEUTE	1314	22	12	-	1292	125	19	2	17	1
VERKEHRSBERUFE	3724	3261	1004	47	463	1	324	317	7	1
ORGANISATIONSBERUFE	11464	165	51	7	11299	910	194	8	186	10
ORDNUNGS-, SICHERHEITSBERUFE	583	388	100	10	195	-	19	15	4	-
SCHRIFTWERKSCHAFFENDE	375	59	18	11	316	18	14	2	12	-
GESUNDHEITSDIENSTBERUFE	3078	99	13	5	2979	560	133	13	120	7
SOZIALBERUFE	2006	96	11	9	1910	185	69	4	65	4
ALLG. DIENSTLEISTUNGSBERUFE	3601	3290	593	404	311	28	574	556	18	28
SONSTIGE ARBEITSKRAEFTE	92	20	-	16	72	60	-	-	-	-
OHNE ANGABE	-	-	-	-	-	-	-	-	-	-
INSGESAMT	59931	30853	12382	3032	29078	2599	6077	5377	700	160

SOZIALVERSICHERUNGSPFLICHTIG BESCHAEFFTIGTE ARBEITENHMER AM 30.06.1987 NACH BERUFSBEREICHEN UND -GRUPPEN,
AUSLAENDERN SOWIE STELLUNG IM BERUF

BERUFSGRUPPEN	BESCHAEFFTIGTE						DAR. AUSLAENDER			
	INSGE- SAMT	ARBEITER			ANGESTELLTE		ZUSAMMEN	DAVON		
		ZUSAMMEN	FACH- ARBEITER	AZUBI	ZUSAMMEN	AZUBI		ARBEITER	ANGEST.	AZUBI
	05382	RHEIN-SIEG-KREIS								
PFLANZENBAUER, TIERZUECHTER	1952	1808	725	394	144	16	195	193	2	1
BERGLEUTE, MINERALGEWINNER	53	48	19	1	5	-	13	13	-	-
FERTIGUNGSBERUFE	39955	37961	16934	4388	1994	104	6304	6262	42	194
STEINBEARBEITER,	336	332	51	26	4	-	141	141	-	-
KERAMIKER, GLASMACHER	635	616	57	21	19	1	204	203	1	1
CHEMIEARBEITER	4819	4689	850	110	130	1	1334	1329	5	7
PAPIERHERSTELLER	726	612	276	65	114	9	61	60	1	1
HOLZAUFBEREITER	130	125	45	1	5	-	24	24	-	-
METALLERZEUGER, -BEARBEITER	3636	3591	1462	139	45	1	950	947	3	15
SCHLOSSER, MECHANIKER	8953	8337	5701	1906	616	34	519	506	13	116
ELEKTRIKER	3014	2744	1923	601	270	22	118	110	8	22
MONTIERER	2680	2671	131	4	9	-	912	912	-	-
TEXTIL-, BEKLEIDUNGSBERUFE	832	804	110	87	28	1	290	290	-	4
LEDERHERSTELLER	423	400	52	28	23	1	55	54	1	-
ERNAEHRUNGSBERUFE	2868	2643	1007	557	225	21	316	310	6	6
BAUBERUFE	4136	3942	2116	250	194	-	561	558	3	5
BAU-, RAUM AUSSTATTER	1122	1080	882	75	42	1	133	133	-	1
TISCHLER, MODELLBAUER	1218	1169	831	264	49	-	37	37	-	5
MALER, LACKIERER	1132	1104	669	242	28	1	70	70	-	11
WARENPRUEFER	1493	1355	188	5	138	11	159	158	1	-
HILFSARBEITER	895	893	30	3	2	-	308	308	-	-
MASCHINISTEN	907	854	553	4	53	-	112	112	-	-
TECHNISCHE BERUFE	6836	338	140	51	6498	292	198	27	171	14
INGENIEURE, CHEMIKER	1727	9	3	1	1718	3	62	2	60	-
TECHNIKER	5109	329	137	50	4780	289	136	25	111	14
DIENTSTLEISTUNGSBERUFE	53768	12802	3810	917	40966	4082	1937	1023	914	100
WARENKAUFLEUTE	8495	555	142	59	7940	1037	198	47	151	21
DIENTSTLEISTUNGSKAUFLEUTE	3036	52	12	3	2984	354	28	1	27	-
VERKEHRSBERUFE	6588	5714	2054	90	874	2	391	376	15	3
ORGANISATIONSBERUFE	18989	278	75	19	18711	1467	307	8	299	19
ORDNUNGS-, SICHERHEITSBERUFE	1291	894	277	19	397	3	34	30	4	-
SCHRIFTWERKSCHAFFENDE	494	42	17	11	452	32	23	3	20	-
GESUNDHEITSDIENTSBERUFE	5189	223	44	14	4966	846	207	12	195	12
SOZIALBERUFE	4216	141	22	3	4075	272	184	6	178	2
ALLG. DIENSTLEISTUNGSBERUFE	5470	4903	1167	699	567	69	565	540	25	43
SONSTIGE ARBEITSKRAEFTE	98	45	2	40	53	38	4	1	3	3
OHNE ANGABE	-	-	-	-	-	-	-	-	-	-
INSGESAMT	102662	53002	21630	5791	49660	4532	8651	7519	1132	312

SOZIALVERSICHERUNGSPFLICHTIG BESCHAFTIGTE ARBEITNEHMER AM 30.06.1987 NACH BERUFSBEREICHEN UND -GRUPPEN,
 AUSLAENDERN SOWIE STELLUNG IM BERUF

BERUFSGRUPPEN	BESCHAFTIGTE						DAR. AUSLAENDER			
	INSGE- SAMT	ARBEITER			ANGESTELLTE		ZUSAMMEN	DAVON		
		ZUSAMMEN	FACH- ARBEITER	AZUBI	ZUSAMMEN	AZUBI		ARBEITER	ANGEST.	AZUBI
	055	MÜNSTER, REGIERUNGSBEZIRK								
PFLANZENBAUER, TIERZUECHTER	13410	12400	4757	2770	1010	59	521	507	14	14
BERGLEUTE, MINERALGEWINNER	34941	34877	26478	3550	64	1	8317	8315	2	648
FERTIGUNGSBERUFE	243889	232326	126648	31663	11563	379	16108	15953	155	1015
STEINBEARBEITER,	1864	1820	679	99	44	2	190	190	-	3
KERAMIKER, GLASMACHER	1643	1605	187	76	38	2	142	142	-	-
CHEMIEARBEITER	16974	16606	8057	836	368	5	1088	1076	12	14
PAPIERHERSTELLER	6744	6093	2863	492	651	41	626	616	10	9
HOLZAUFBEREITER	1558	1508	584	39	50	-	108	107	1	-
METALLERZEUGER, -BEARBEITER	13635	13422	7188	632	213	2	1758	1755	3	34
SCHLOSSER, MECHANIKER	60494	56784	39476	12874	3710	125	2003	1959	44	498
ELEKTRIKER	19816	18366	11928	4329	1450	71	479	468	11	108
MONTIERER	7474	7407	640	16	67	-	1428	1427	1	2
TEXTIL-, BEKLEIDUNGSBERUFE	19595	18734	9479	2180	861	8	2112	2097	15	149
LEDERHERSTELLER	1048	985	441	115	63	5	48	47	1	2
ERNAEHRUNGSBERUFE	19168	18106	6197	3456	1062	51	1752	1727	25	49
BAUBERUFE	27211	26057	16378	1867	1154	2	1745	1734	11	41
BAU-, RAUMAUSSATTLER	4669	4426	3163	434	243	18	167	167	-	3
TISCHLER, MODELLBAUER	13488	13001	9137	2761	487	3	280	278	2	48
MALER, LACKIERER	7273	7077	4729	1399	196	8	264	262	2	50
WARENPRUEFER	9182	8581	1586	38	601	35	916	904	12	5
HILFSARBEITER	4954	4843	257	12	111	1	619	617	2	-
MASCHINISTEN	7099	6905	3679	8	194	-	383	380	3	-
TECHNISCHE BERUFE	39207	2269	1500	272	36938	1963	569	46	523	23
INGENIEURE, CHEMIKER	9692	72	39	10	9620	50	186	4	182	1
TECHNIKER	29515	2197	1461	262	27318	1913	383	42	341	22
DIENSTLEISTUNGSBERUFE	348950	89337	24904	5912	259613	32821	8495	4832	3663	510
WARENKAUFLEUTE	57409	2956	1118	276	54453	9571	824	316	508	121
DIENSTLEISTUNGSKAUFLEUTE	22976	333	99	6	22643	2794	113	4	109	6
VERKEHRSBERUFE	43478	39043	13585	394	4435	50	1906	1835	71	8
ORGANISATIONSBERUFE	111620	1908	450	40	109712	11610	933	35	898	81
ORDNUNGS-, SICHERHEITSBERUFE	8265	6427	1816	47	1838	10	213	201	12	1
SCHRIFTWERKSCHAFFENDE	4512	720	380	150	3792	345	254	29	225	4
GESUNDHEITSDIENSTBERUFE	40045	1966	251	88	38079	6488	1175	93	1082	98
SOZIALBERUFE	22927	1057	128	78	21870	1579	737	33	704	15
ALLG. DIENSTLEISTUNGSBERUFE	37718	34927	7077	4833	2791	374	2340	2286	54	176
SONSTIGE ARBEITSKRAEFTE	881	517	19	454	364	296	22	17	5	16
OHNE ANGABE	-	-	-	-	-	-	-	-	-	-
INSGESAMT	681278	371726	184306	44621	309552	35519	34032	29670	4362	2226

SOZIALVERSICHERUNGSPFLICHTIG BESCHAEFTIGTE ARBEITNEHMER AM 30.06.1987 NACH BERUFSBEREICHEN UND -GRUPPEN,
AUSLAENDERN SOWIE STELLUNG IM BERUF

BERUFSGRUPPEN	BESCHAEFTIGTE						DAR. AUSLAENDER			
	INSGE- SANT	ARBEITER			ANGESTELLTE		ZUSAMMEN	DAVON		
		ZUSAMMEN	FACH- ARBEITER	AZUBI	ZUSAMMEN	AZUBI		ARBEITER	ANGEST.	AZUBI
05512 BOTTRUP, KREISFREIE STADT										
PFLANZENBAUER, TIERZUECHTER	565	535	160	94	30	2	15	15	-	1
BERGLEUTE, MINERALGEMINNER	3153	3134	2475	287	19	-	676	675	1	17
FERTIGUNGSBERUFE	8595	8152	4456	1117	443	11	657	651	6	58
STEINBEARBEITER,	51	50	35	1	1	-	-	-	-	-
KERAMIKER, GLASMACHER	5	5	3	2	-	-	-	-	-	-
CHEMIEARBEITER	473	466	254	1	7	-	21	21	-	-
PAPIERHERSTELLER	180	173	42	11	7	-	31	31	-	1
HOLZAUFBEREITER	-	-	-	-	-	-	-	-	-	-
METALLERZEUGER, -BEARBEITER	303	288	217	13	15	-	29	29	-	1
SCHLOSSER, MECHANIKER	2429	2282	1616	533	147	6	96	94	2	32
ELEKTRIKER	849	786	544	204	63	2	17	17	-	6
MONTIERER	393	391	37	2	2	-	61	61	-	2
TEXTIL-, BEKLEIDUNGSBERUFE	181	172	88	36	9	-	28	28	-	8
LEDERHERSTELLER	23	23	18	3	-	-	-	-	-	-
ERNAEHRUNGSBERUFE	651	619	164	105	32	1	94	93	1	2
BAUBERUFE	979	908	592	54	71	-	74	72	2	-
BAU-, RAUM AUSSTATTER	181	168	126	13	13	2	3	3	-	-
TISCHLER, MODELLBAUER	512	474	329	88	38	-	27	26	1	4
MALER, LACKIERER	222	219	139	48	3	-	5	5	-	2
WARENPRUEFER	270	252	13	-	18	-	56	56	-	-
HILFSARBEITER	277	277	6	2	-	-	64	64	-	-
MASCHINISTEN	616	599	233	1	17	-	51	51	-	-
TECHNISCHE BERUFE	1010	85	50	2	925	49	13	1	12	-
INGENIEURE, CHEMIKER	190	1	-	-	189	2	4	-	4	-
TECHNIKER	820	84	50	2	736	47	9	1	8	-
DIENSTLEISTUNGSBERUFE	13076	4099	965	179	8977	1128	397	242	155	31
WARENKAUFLEUTE	2568	114	30	15	2454	365	45	18	27	9
DIENSTLEISTUNGSKAUFLEUTE	626	16	1	-	610	73	3	-	3	-
VERKEHRSBERUFE	1919	1784	525	16	135	-	74	70	4	-
ORGANISATIONSBERUFE	3116	40	16	1	3076	328	32	1	31	3
ORONUNGS-, SICHERHEITSBERUFE	271	216	101	2	55	-	12	12	-	-
SCHRIFTWERKSCHAFFENDE	102	14	3	5	88	9	-	-	-	-
GESUNDHEITSDIENSTBERUFE	1824	118	8	3	1706	285	71	6	65	12
SOZIALBERUFE	799	31	6	-	768	61	23	1	22	1
ALLG. DIENSTLEISTUNGSBERUFE	1851	1766	275	137	85	7	137	134	3	6
SONSTIGE ARBEITSKRAEFTE	49	36	-	34	13	10	10	10	-	9
OHNE ANGABE	-	-	-	-	-	-	-	-	-	-
INSGESAMT	26448	16041	8106	1713	10407	1200	1768	1594	174	116

SOZIALVERSICHERUNGSPFLICHTIG BESCHAEFFTIGTE ARBEITNEHMER AM 30.06.1987 NACH BERUFSBEREICHEN UND -GRUPPEN,
 AUSLAENDERN SONNIE STELLUNG IM BERUF

BERUFSGRUPPEN	BESCHAEFFTIGTE						DAR. AUSLAENDER			
	INSGE- SAMT	ARBEITER			ANGESTELLTE		ZUSAMMEN	DARVON		
		ZUSAMMEN	FACH- ARBEITER	AZUBI	ZUSAMMEN	AZUBI		ARBEITER	ANGEST.	AZUBI
	05513	GELSENKIRCHEN, KREISFREIE STADT								
PFLANZENBAUER, TIERZUECHTER	1444	1377	387	156	67	1	127	124	3	3
BERGLEUTE, MINERALGEWINNER	10379	10351	8290	828	28	-	3595	3595	-	320
FERTIGUNGSBERUFE	30376	29083	14592	3582	1293	28	3103	3090	13	306
STEINBEARBEITER,	94	92	57	8	2	-	14	14	-	-
KERAMIKER, GLASMACHER	781	772	23	17	9	-	63	63	-	-
CHEMIEARBEITER	2128	2103	1366	188	25	1	40	40	-	2
PAPIERHERSTELLER	718	661	148	40	57	3	104	103	1	1
HOLZAUFBEREITER	12	12	3	-	-	-	-	-	-	-
METALLERZEUGER, -BEARBEITER	2565	2549	811	43	16	-	459	459	-	5
SCHLOSSER, MECHANIKER	8164	7693	5380	1554	471	12	561	557	4	173
ELEKTRIKER	2814	2657	1853	655	157	3	82	81	1	41
MONTIERER	1559	1554	44	2	5	-	580	580	-	-
TEXTIL-, BEKLEIDUNGSBERUFE	1318	1271	747	252	47	-	115	115	-	39
LEDERHERSTELLER	79	68	43	5	11	-	6	5	1	1
ERNAEHRUNGSBERUFE	2120	2023	694	343	97	6	311	309	2	13
BAUBERUFE	2569	2444	1351	115	125	-	231	231	-	7
BAU-, RAUM AUSSTATTER	671	636	447	63	35	2	27	27	-	1
TISCHLER, MODELLBAUER	708	671	441	138	37	1	32	31	1	8
MALER, LACKIERER	866	843	589	156	23	-	49	49	-	15
WARENPRUEFER	1088	1034	96	1	54	-	173	171	2	-
HILFSARBEITER	654	558	34	2	96	-	106	105	1	-
MASCHINISTEN	1468	1442	465	-	26	-	150	150	-	-
TECHNISCHE BERUFE	5527	568	419	77	4959	160	83	12	71	2
INGENIEURE, CHEMIKER	1442	2	-	1	1440	9	26	-	26	-
TECHNIKER	4085	566	419	76	3519	151	57	12	45	2
DIENSTLEISTUNGSBERUFE	44675	13021	2705	677	31654	3819	1612	959	653	142
WARENKAUFLEUTE	7550	548	254	31	7002	1036	164	77	87	33
DIENSTLEISTUNGSKAUFLEUTE	1927	43	28	-	1884	239	8	1	7	2
VERKEHRSBERUFE	5722	5168	1130	23	554	-	400	394	6	1
ORGANISATIONSBERUFE	13931	534	89	9	13397	1423	129	17	112	17
ORDNUNGS-, SICHERHEITSBERUFE	1296	1049	298	2	247	2	38	37	1	1
SCHRIFTWERKSCHAFFENDE	715	96	60	17	619	28	87	2	85	1
GESUNDHEITSDIENSTBERUFE	5425	247	23	13	5178	944	219	15	204	33
SOZIALBERUFE	2609	136	7	7	2473	116	154	9	145	3
ALLG. DIENSTLEISTUNGSBERUFE	5500	5200	816	575	300	31	413	407	6	51
SONSTIGE ARBEITSKRAEFTE	131	63	10	38	68	59	2	1	1	1
OHNE ANGABE	-	-	-	-	-	-	-	-	-	-
INSGESAMT	92532	54463	26403	5358	38069	4067	8522	7781	741	774

SOZIALVERSICHERUNGSPFLICHTIG BESCHAEFFTIGTE ARBEITNEHMER AM 30.06.1987 NACH BERUFSBEREICHEN UND -GRUPPEN,
AUSLAENDERN SOWIE STELLUNG IM BERUF

BERUFSGRUPPEN	BESCHAEFFTIGTE						DAR. AUSLAENDER			
	INSGE- SAMT	ARBEITER			ANGESTELLTE		ZUSAMMEN	DAVON		
		ZUSAMMEN	FACH- ARBEITER	AZUBI	ZUSAMMEN	AZUBI		ARBEITER	ANGEST.	AZUBI
	05515	MUNSTER, KREISFREIE STADT								
PFLANZENBAUER, TIERZUECHTER	1816	1512	635	300	304	7	120	117	3	1
BERGLEUTE, MINERALGEWINNER	12	11	8	-	1	-	-	-	-	-
FERTIGUNGSBERUFE	21824	20268	11174	3133	1556	65	1239	1215	24	56
STEINBEARBEITER,	236	234	99	11	2	1	29	29	-	-
KERAMIKER, GLASMACHER	25	21	14	4	4	-	2	2	-	-
CHEMIEARBEITER	1923	1843	232	70	80	1	244	240	4	-
PAPIERHERSTELLER	928	802	437	80	126	9	39	37	2	-
HOLZAUFBEREITER	145	138	91	2	7	-	9	9	-	-
METALLERZEUGER, -BEARBEITER	254	245	168	16	9	1	25	25	-	3
SCHLOSSER, MECHANIKER	5610	5142	3591	1192	468	18	126	122	4	28
ELEKTRIKER	2587	2314	1558	666	273	19	24	21	3	9
MONTIERER	366	365	47	-	1	-	70	70	-	-
TEXTIL-, BEKLEIDUNGSBERUFE	460	413	197	56	47	1	43	42	1	1
LEDERHERSTELLER	152	146	88	27	6	-	7	7	-	1
ERNAEHRUNGSBERUFE	2514	2359	802	443	155	7	229	220	9	9
BAUBERUFE	2685	2526	1637	142	159	-	206	206	-	1
BAU-, RAUM AUSSTATTER	670	644	451	79	26	-	17	17	-	-
TISCHLER, MODELLBAUER	846	813	549	180	33	1	27	27	-	-
MALER, LACKIERER	904	867	632	160	37	1	21	21	-	4
WARENPRUEFER	712	618	59	5	94	6	78	77	1	-
HILFSARBEITER	190	188	32	-	2	-	33	33	-	-
MASCHINISTEN	617	590	490	-	27	-	10	10	-	-
TECHNISCHE BERUFE	6478	321	183	27	6157	377	88	7	81	2
INGENIEURE, CHEMIKER	1890	36	22	3	1854	19	31	3	28	-
TECHNIKER	4588	285	161	24	4303	358	57	4	53	2
DIENSTLEISTUNGSBERUFE	76229	14630	3872	767	61599	6287	2083	1266	817	51
WARENKAUFLEUTE	9699	442	137	51	9257	1526	148	75	73	10
DIENSTLEISTUNGSKAUFLEUTE	8577	86	22	2	8491	853	42	1	41	2
VERKEHRSBERUFE	6462	5567	1847	50	895	24	377	347	30	1
ORGANISATIONSBERUFE	28486	517	119	4	27969	2031	243	7	236	5
ORDNUNGS-, SICHERHEITSBERUFE	1478	1156	245	5	322	-	44	39	5	-
SCHRIFTWERKSCHAFFENDE	1429	217	121	31	1212	105	76	15	61	-
GESUNDHEITSDIENSTBERUFE	8012	342	51	11	7670	1202	180	26	154	8
SOZIALBERUFE	5415	153	11	12	5262	493	216	9	207	5
ALLG. DIENSTLEISTUNGSBERUFE	6671	6150	1319	601	521	53	757	747	10	20
SONSTIGE ARBEITSKRAEFTE	150	88	1	79	62	45	3	1	2	1
OHNE ANGABE	-	-	-	-	-	-	-	-	-	-
INSGESAMT	106509	36830	15873	4306	69679	6781	3533	2606	927	111

SOZIALVERSICHERUNGSPFLICHTIG BESCHAEFTIGTE ARBEITNEHMER AM 30.06.1987 NACH BERUFSBEREICHEN UND -GRUPPEN,
 AUSLAENDERN SOWIE STELLUNG IM BERUF

BERUFSGRUPPEN	BESCHAEFTIGTE						DAR. AUSLAENDER			
	INSGE- SAMT	ARBEITER			ANGESTELLTE		ZUSAMMEN	DAVON		
		ZUSAMMEN	FACH- ARBEITER	AZUBI	ZUSAMMEN	AZUBI		ARBEITER	ANGEST.	AZUBI
	05554	BORKEN, KREIS								
PFLANZENBAUER, TIERZUECHTER	2213	2092	965	544	121	17	53	51	2	3
BERGLEUTE, MINERALGEWINNER	7	3	3	-	4	-	-	-	-	-
FERTIGUNGSBERUFE	41407	39727	21873	5701	1680	51	2581	2535	46	156
STEINBEARBEITER,	172	162	113	8	10	-	2	2	-	-
KERAMIKER, GLASMACHER	161	156	68	36	5	-	15	15	-	-
CHEMIEARBEITER	1333	1286	407	49	47	-	152	150	2	1
PAPIERHERSTELLER	1709	1598	1080	155	111	9	128	122	6	5
HOLZAUFBEREITER	734	725	261	19	9	-	37	36	1	-
METALLERZEUGER, -BEARBEITER	2291	2246	1203	139	45	-	256	254	2	8
SCHLOSSER, MECHANIKER	8076	7614	5045	1959	462	23	265	255	10	69
ELEKTRIKER	2946	2766	1428	466	180	1	162	158	4	4
MONTIERER	952	944	123	3	8	-	106	105	1	-
TEXTIL-, BEKLEIDUNGSBERUFE	6199	5975	3142	650	224	2	616	609	7	39
LEDERHERSTELLER	106	100	50	11	6	2	2	2	-	-
ERNAEHRUNGSBERUFE	2363	2227	974	595	136	3	123	121	2	7
BAUBERUFE	4569	4407	2851	406	162	-	208	204	4	7
BAU-, RAUM AUSSTATTER	609	569	430	70	40	3	26	26	-	1
TISCHLER, MODELLBAUER	4517	4419	3142	925	98	-	70	70	-	8
MALER, LACKIERER	1175	1153	784	195	22	-	45	45	-	7
WARENPRUEFER	2241	2152	377	14	89	8	309	303	6	-
HILFSARBEITER	780	780	11	1	-	-	43	43	-	-
MASCHINISTEN	474	448	384	-	26	-	16	15	1	-
TECHNISCHE BERUFE	4092	237	155	24	3855	227	108	9	99	2
INGENIEURE, CHEMIKER	855	5	-	3	850	8	31	-	31	-
TECHNIKER	3237	232	155	21	3005	219	77	9	68	2
DIENSTLEISTUNGSBERUFE	41134	11055	3659	1022	30079	4460	923	470	453	41
WARENKAUFLEUTE	7481	379	137	43	7102	1421	119	29	90	11
DIENSTLEISTUNGSKAUFLEUTE	2511	28	13	2	2483	378	18	-	18	-
VERKEHRSBERUFE	5980	5460	2124	63	520	4	272	265	7	-
ORGANISATIONSBERUFE	12850	188	42	6	12662	1732	154	4	150	11
ORDNUNGS-, SICHERHEITSBERUFE	779	545	169	8	234	-	14	14	-	-
SCHRIFTWERKSCHAFFENDE	468	156	90	30	312	35	7	6	1	-
GESUNDHEITSDIENSTBERUFE	3882	169	38	18	3713	668	122	2	120	3
SOZIALBERUFE	2861	150	31	14	2711	170	70	6	64	3
ALLG. DIENSTLEISTUNGSBERUFE	4322	3980	1015	838	342	52	147	144	3	13
SONSTIGE ARBEITSKRAEFTE	179	126	3	121	53	51	1	1	-	1
OHNE ANGABE	-	-	-	-	-	-	-	-	-	-
INSGESAMT	89032	53240	26658	7412	35792	4806	3666	3066	600	203

SOZIALVERSICHERUNGSPFLICHTIG BESCHAEFTIGTE ARBEITNEHMER AM 30.06.1987 NACH BERUFSBEREICHEN UND -GRUPPEN,
AUSLAENDERN SOWIE STELLUNG IM BERUF

BERUFSGRUPPEN	BESCHAEFTIGTE						DAR. AUSLAENDER			
	INSGE- SANT	ARBEITER			ANGESTELLTE		ZUSAMMEN	DAVON		
		ZUSAMMEN	FACH- ARBEITER	AZUBI	ZUSAMMEN	AZUBI		ARBEITER	ANGEST.	AZUBI
	05558	COESFELD, KREIS								
PFLANZENBAUER, TIERZUECHTER	1235	1147	511	340	88	4	17	16	1	-
BERGLEUTE, MINERALGWINNER	2	1	-	-	1	-	-	-	-	-
FERTIGUNGSBERUFE	14625	13942	7822	2504	683	23	395	387	8	22
STEINBEARBEITER,	422	411	139	18	11	1	18	18	-	-
KERAMIKER, GLASMACHER	4	4	3	-	-	-	-	-	-	-
CHEMIEARBEITER	323	307	108	9	16	-	16	16	-	-
PAPIERHERSTELLER	174	141	89	20	33	2	3	3	-	1
HOLZAUFBEREITER	97	96	32	7	1	-	13	13	-	-
METALLERZEUGER, -BEARBEITER	600	578	339	40	22	-	81	81	-	-
SCHLOSSER, MECHANIKER	3752	3528	2299	986	224	8	43	38	5	7
ELEKTRIKER	888	791	548	199	97	2	11	10	1	5
MONTIERER	101	99	12	-	2	-	6	6	-	-
TEXTIL-, BEKLEIDUNGSBERUFE	1346	1308	545	214	38	1	65	65	-	2
LEDERHERSTELLER	52	43	24	15	9	1	-	-	-	-
ERNAEHRUNGSBERUFE	1736	1657	576	316	79	5	30	29	1	1
BAUBERUFE	2199	2145	1348	204	54	2	60	59	1	1
BAU-, RAUM AUSSTATTER	281	269	209	27	12	-	3	3	-	-
TISCHLER, MODELLBAUER	1326	1278	901	318	48	-	7	7	-	3
MALER, LACKIERER	640	627	434	128	13	-	30	30	-	2
WARENPRUEFER	244	226	63	3	18	1	3	3	-	-
HILFSARBEITER	258	258	7	-	-	-	5	5	-	-
MASCHINISTEN	182	176	146	-	6	-	1	1	-	-
TECHNISCHE BERUFE	1587	57	31	12	1530	139	15	-	15	1
INGENIEURE, CHEMIKER	365	3	2	1	362	2	9	-	9	-
TECHNIKER	1222	54	29	11	1168	137	6	-	6	1
Dienstleistungsberufe	20053	5473	1620	529	14580	1994	256	141	115	10
Warenkaufleute	3505	272	129	27	3233	638	24	18	6	1
Dienstleistungskaufleute	1179	17	9	-	1162	188	3	-	3	1
Verkehrsberufe	2565	2299	862	48	266	4	53	46	7	-
Organisationsberufe	6081	67	17	2	6014	662	35	-	35	1
Ordnungs-, Sicherheitsberufe	629	534	104	5	95	5	13	13	-	-
Schriftwerkschaffende	155	23	11	6	132	18	4	-	4	-
Gesundheitsdienstberufe	2159	101	17	1	2058	397	46	2	44	2
Sozialberufe	1500	85	17	12	1415	78	13	-	13	-
Allg. Dienstleistungsberufe	2280	2075	454	428	205	14	65	62	3	5
SONSTIGE ARBEITSKRAEFTE	25	17	1	15	8	8	-	-	-	-
OHNE ANGABE	-	-	-	-	-	-	-	-	-	-
INSGESAMT	37527	20637	9985	3400	16890	2168	683	544	139	33

SOZIALVERSICHERUNGSPFLICHTIG BESCHAEFTE ARBEITNEHMER AM 30.06.1987 NACH BERUFSBEREICHEN UND -GRUPPEN,
 AUSLAENDERN SOWIE STELLUNG IM BERUF

BERUFSGRUPPEN	BESCHAEFTE						DAR. AUSLAENDER			
	INSGE- SAMT	ARBEITER			ANGESTELLTE		ZUSAMMEN	DAVON		
		ZUSAMMEN	FACH- ARBEITER	AZUBI	ZUSAMMEN	AZUBI		ARBEITER	ANGEST.	AZUBI
	05562	RECKLINGHAUSEN, KREIS								
PFLANZENBAUER, TIERZUECHTER	2788	2628	884	482	160	3	107	106	1	4
BERGLEUTE, MINERALGEWINNER	16241	16234	12401	1743	7	-	3286	3285	1	269
FERTIGUNGSBERUFE	56290	53743	30881	6522	2547	70	3681	3650	31	211
STEINBEARBEITER,	231	222	90	20	9	-	28	28	-	3
KERAMIKER, GLASMACHER	495	483	28	4	12	1	48	48	-	-
CHEMIEARBEITER	8264	8183	5141	459	81	-	431	426	5	8
PAPIERHERSTELLER	804	695	251	40	109	8	89	89	-	1
HOLZAUFBEREITER	122	118	54	-	4	-	10	10	-	-
METALLERZEUGER, -BEARBEITER	3250	3206	2220	116	44	-	340	340	-	11
SCHLOSSER, MECHANIKER	15028	14040	10124	2790	988	18	543	529	14	98
ELEKTRIKER	5259	4975	3132	1140	284	9	135	135	-	32
MONTIERER	1397	1394	101	3	3	-	202	202	-	-
TEXTIL-, BEKLEIDUNGSBERUFE	984	936	370	197	48	3	71	69	2	14
LEDERHERSTELLER	174	159	57	26	15	1	5	5	-	-
ERNAEHRUNGSBERUFE	4933	4686	1418	661	247	15	671	666	5	11
BAUBERUFE	6856	6480	3917	346	376	-	642	638	4	13
BAU-, RAUMAUSSATTEUR	987	930	700	74	57	9	34	34	-	1
TISCHLER, MODELLBAUER	1447	1365	901	316	82	-	32	32	-	6
MALER, LACKIERER	1480	1431	980	323	49	1	55	55	-	12
WARENPRUEFER	1522	1439	167	3	83	4	90	90	-	1
HILFSARBEITER	906	900	36	3	6	1	187	186	1	-
MASCHINISTEN	2151	2101	1194	1	50	-	68	68	-	-
TECHNISCHE BERUFE	10916	633	445	76	10283	584	141	11	130	13
INGENIEURE, CHEMIKER	2639	11	6	2	2628	3	46	-	46	-
TECHNIKER	8277	622	439	74	7655	581	95	11	84	13
DIENSTLEISTUNGSBERUFE	75466	20462	5664	1380	55004	7336	1805	919	886	136
WARENKAUFLEUTE	13325	639	223	59	12686	2227	189	60	129	40
DIENSTLEISTUNGSKAUFLEUTE	3715	96	14	2	3619	443	18	1	17	1
VERKEHRSBERUFE	9281	8419	3194	75	862	9	330	320	10	1
ORGANISATIONSBERUFE	22078	262	64	6	21816	2493	171	6	165	18
ORDNUNGS-, SICHERHEITSBERUFE	2035	1501	426	13	534	3	54	51	3	-
SCHRIFTWERKSCHAFFENDE	966	142	69	44	824	75	69	4	65	2
GESUNDHEITSDIENSTBERUFE	9993	545	67	22	9448	1734	354	29	325	27
SOZIALBERUFE	4932	229	26	7	4703	286	171	6	165	2
ALLG. DIENSTLEISTUNGSBERUFE	9141	8629	1581	1152	512	66	449	442	7	45
SONSTIGE ARBEITSKRAEFTE	180	105	3	93	75	50	6	4	2	4
OHNE ANGABE	-	-	-	-	-	-	-	-	-	-
INSGESAMT	161881	93805	50278	10296	68076	8043	9026	7975	1051	637

SOZIALVERSICHERUNGSPFLICHTIG BESCHAEFTIGTE ARBEITNEHMER AM 30.06.1987 NACH BERUFSBEREICHEN UND -GRUPPEN,
AUSLAENDERN SOWIE STELLUNG IM BERUF

BERUFSGRUPPEN	BESCHAEFTIGTE						DAR. AUSLAENDER			
	INSGE- SAMT	ARBEITER			ANGESTELLTE		ZUSAMMEN	DAVON		
		ZUSAMMEN	FACH- ARBEITER	AZUBI	ZUSAMMEN	AZUBI		ARBEITER	ANGEST.	AZUBI
	05566	STEINFURT, KREIS								
PFLANZENBAUER, TIERZUECHTER	1815	1676	607	453	139	11	24	22	2	-
BERGLEUTE, MINERALGEWINNER	2589	2587	1536	474	2	1	51	51	-	4
FERTIGUNGSBERUFE	42224	40176	21356	5494	2048	102	2267	2250	17	91
STEINBEARBEITER,	267	260	80	23	7	-	11	11	-	-
KERAMIKER, GLASMACHER	163	158	46	13	5	-	12	12	-	-
CHEMIEARBEITER	1539	1466	388	37	73	2	87	86	1	1
PAPIERHERSTELLER	1650	1552	597	101	98	9	208	207	1	-
HOLZAUFBEREITER	145	143	64	6	2	-	7	7	-	-
METALLERZEUGER, -BEARBEITER	1875	1845	991	168	30	1	115	115	-	2
SCHLOSSER, MECHANIKER	9587	9052	6074	2212	535	32	155	152	3	36
ELEKTRIKER	2583	2357	1682	557	226	27	15	15	-	3
MONTIERER	799	756	148	2	43	-	92	92	-	-
TEXTIL-, BEKLEIDUNGSBERUFE	7902	7528	3863	635	374	1	1048	1043	5	28
LEDERHERSTELLER	321	315	119	14	6	-	15	15	-	-
ERNAEHRUNGSBERUFE	3119	2928	913	647	191	7	116	113	3	2
BAUBERUFE	4690	4565	2999	372	125	-	168	168	-	6
BAU-, RAUM AUSSTATTER	641	609	399	49	32	1	14	14	-	-
TISCHLER, MODELLBAUER	1790	1712	1142	412	78	-	16	16	-	5
MALER, LACKIERER	1161	1127	657	228	34	6	18	18	-	5
WARENPRUEFER	2053	1896	614	10	157	16	98	95	3	3
HILFSARBEITER	905	904	60	3	1	-	43	43	-	-
MASCHINISTEN	1034	1003	520	5	31	-	29	28	1	-
TECHNISCHE BERUFE	5179	189	109	30	4990	252	51	2	49	1
INGENIEURE, CHEMIKER	1143	9	7	-	1134	6	11	-	11	-
TECHNIKER	4036	180	102	30	3856	246	40	2	38	1
DIENTSTLEISTUNGSBERUFE	47488	12142	3916	779	35346	4764	682	361	321	30
WARENKAUFLEUTE	8342	332	131	27	8010	1444	74	20	54	8
DIENTSTLEISTUNGSKAUFLEUTE	2539	33	7	-	2506	359	13	-	13	-
VERKEHRSBERUFE	6739	5957	2296	66	782	7	172	166	6	-
ORGANISATIONSBERUFE	14986	172	65	11	14814	1834	100	-	100	5
ORDNUNGS-, SICHERHEITSBERUFE	1246	1029	352	7	217	-	12	10	2	-
SCHRIFTWERKSCHAFFENDE	421	53	21	10	368	51	4	1	3	-
GESUNDHEITSDIENSTBERUFE	5382	243	22	4	5139	730	92	6	86	2
SOZIALBERUFE	3079	142	13	13	2937	227	46	2	44	-
ALLG. DIENSTLEISTUNGSBERUFE	4754	4181	1009	641	573	112	169	156	13	15
SONSTIGE ARBEITSKRAEFTE	108	49	1	43	59	54	-	-	-	-
OHNE ANGABE	-	-	-	-	-	-	-	-	-	-
INSGESAMT	99403	56819	27525	7273	42584	5184	3075	2686	389	126

SOZIALVERSICHERUNGSPFLICHTIG BESCHAEFTE ARBEITNEHMER AM 30.06.1987 NACH BERUFSBEREICHEN UND -GRUPPEN,
 AUSLAENDERN SOMIE STELLUNG IM BERUF

BERUFSGRUPPEN	BESCHAEFTE						DAR. AUSLAENDER			
	INSGE- SAMT	ARBEITER			ANGESTELLTE		ZUSAMMEN	DAVON		
		ZUSAMMEN	FACH- ARBEITER	AZUBI	ZUSAMMEN	AZUBI		ARBEITER	ANGEST.	AZUBI
	1	2	3	4	5	6	7	8	9	10
	05570	WARENDORF, KREIS								
PFLANZENBAUER, TIERZUECHTER	1534	1433	608	401	101	14	58	56	2	2
BERGLEUTE, MINERALGEMINER	2558	2556	1765	218	2	-	709	709	-	38
FERTIGUNGSBERUFE	28548	27235	14494	3610	1313	29	2185	2175	10	115
STEINBEARBEITER,	391	389	66	10	2	-	88	88	-	-
KERAMIKER, GLASMACHER	9	6	2	-	3	1	2	2	-	-
CHEMIEARBEITER	991	952	161	23	39	1	97	97	-	2
PAPIERHERSTELLER	581	471	219	45	110	1	24	24	-	-
HOLZAUFBEREITER	303	276	79	5	27	-	32	32	-	-
METALLERZEUGER, -BEARBEITER	2497	2465	1239	97	32	-	453	452	1	4
SCHLOSSER, MECHANIKER	7848	7433	5347	1648	415	8	214	212	2	55
ELEKTRIKER	1890	1720	1183	442	170	8	33	31	2	8
MONTIERER	1907	1904	128	4	3	-	311	311	-	-
TEXTIL-, BEKLEIDUNGSBERUFE	1205	1131	527	140	74	-	126	126	-	18
LEDERHERSTELLER	141	131	42	14	10	1	13	13	-	-
ERNAEHRUNGSBERUFE	1732	1607	656	346	125	7	178	176	2	4
BAUBERUFE	2664	2582	1683	228	82	-	156	156	-	6
BAU-, RAUM AUSSTATTER	629	601	401	59	28	1	43	43	-	-
TISCHLER, MODELLBAUER	2342	2269	1732	384	73	1	69	69	-	14
MALER, LACKIERER	825	810	514	161	15	-	41	39	2	3
WARENPRUEFER	1052	964	197	2	88	-	109	109	-	1
HILFSARBEITER	984	978	71	1	6	-	138	138	-	-
MASCHINISTEN	557	546	247	1	11	-	58	57	1	-
TECHNISCHE BERUFE	4418	179	108	24	4239	175	70	4	66	2
INGENIEURE, CHEMIKER	1168	5	2	-	1163	1	28	1	27	1
TECHNIKER	3250	174	106	24	3076	174	42	3	39	1
DIENSTLEISTUNGSBERUFE	30829	8455	2503	579	22374	3033	737	474	263	69
WARENKAUFLEUTE	4939	230	77	23	4709	914	61	19	42	9
DIENSTLEISTUNGSKAUFLEUTE	1902	14	5	-	1888	261	8	1	7	-
VERKEHRSBERUFE	4810	4389	1607	53	421	2	228	227	1	5
ORGANISATIONSBERUFE	10092	128	38	1	9964	1107	69	-	69	21
ORDNUNGS-, SICHERHEITSBERUFE	531	397	121	5	134	-	26	25	1	-
SCHRIFTWERKSCHAFFENDE	256	19	5	7	237	24	7	1	6	1
GESUNDHEITSDIENSTBERUFE	3368	201	25	16	3167	538	91	7	84	11
SOZIALBERUFE	1732	131	17	13	1601	148	44	-	44	1
ALLG. DIENSTLEISTUNGSBERUFE	3199	2946	608	461	253	39	203	194	9	21
SONSTIGE ARBEITSKRAEFTE	59	33	-	31	26	19	-	-	-	-
OHNE ANGABE	-	-	-	-	-	-	-	-	-	-
INSGESAMT	67946	39891	19478	4863	28055	3270	3759	3418	341	226

SOZIALVERSICHERUNGSPFLICHTIG BESCHAEFTIGTE ARBEITNEHMER AM 30.06.1987 NACH BERUFSBEREICHEN UND -GRUPPEN,
AUSLAENDERN SOWIE STELLUNG IM BERUF

BERUFSGRUPPEN	BESCHAEFTIGTE						DAR. AUSLAENDER			
	INSGE- SAMT	ARBEITER			ANGESTELLTE		ZUSAMMEN	DAVON		
		ZUSAMMEN	FACH- ARBEITER	AZUBI	ZUSAMMEN	AZUBI		ARBEITER	ANGEST.	AZUBI
	057	DETMOLD, REGIERUNGSBEZIRK								
PFLANZENBAUER, TIERZUECHTER	8676	8053	3442	1680	623	30	278	272	6	7
BERGLEUTE, MINERALGEWINNER	203	195	72	1	8	1	21	21	-	-
FERTIGUNGSBERUFE	255440	244745	118167	26415	10695	275	25512	25369	143	728
STEINBEARBEITER,	1173	1154	514	67	19	2	154	153	1	-
KERAMIKER, GLASMACHER	971	941	158	23	30	-	204	202	2	1
CHEMIEARBEITER	12770	12462	1817	240	308	8	2606	2596	10	9
PAPIERHERSTELLER	12667	11602	4758	804	1065	26	1270	1262	8	9
HOLZAUFBEREITER	7720	7623	2742	71	97	1	1203	1200	3	2
METALLERZEUGER, -BEARBEITER	18920	18699	8472	762	221	1	3869	3868	1	42
SCHLOSSER, MECHANIKER	52500	49464	34045	10910	3036	57	1876	1840	36	333
ELEKTRIKER	15874	14603	9634	3386	1271	26	318	308	10	65
MONTIERER	18953	18855	1789	26	98	-	3741	3739	2	1
TEXTIL-, BEKLEIDUNGSBERUFE	16337	15786	7519	1618	551	5	1341	1330	11	81
LEDERHERSTELLER	1990	1900	647	118	90	1	305	303	2	5
ERNAEHRUNGSBERUFE	20396	19296	6194	2716	1100	99	2776	2746	30	38
BAUBERUFE	21821	21131	13280	1570	690	3	1675	1667	8	24
BAU-, RAUM AUSSTATTER	5416	5123	3765	440	293	12	243	240	3	7
TISCHLER, MODELLBAUER	17416	16794	12819	2346	622	6	603	602	1	48
MALER, LACKIERER	7391	7186	4897	1206	205	2	434	432	2	59
WARENPRUEFER	12117	11329	2157	90	788	26	1248	1236	12	1
HILFSARBEITER	7663	7657	616	12	6	-	1482	1482	-	2
MASCHINISTEN	3345	3140	2344	10	205	-	164	163	1	1
TECHNISCHE BERUFE	32130	1612	977	218	30518	1053	491	53	438	15
INGENIEURE, CHEMIKER	7522	102	48	20	7420	56	146	3	143	3
TECHNIKER	24608	1510	929	198	23098	997	345	50	295	12
DIENSTLEISTUNGSBERUFE	310316	83042	22129	4349	227274	24360	9097	5352	3745	353
WARENKAUFLEUTE	47642	3239	1093	115	44403	5708	687	245	442	51
DIENSTLEISTUNGSKAUFLEUTE	18569	375	151	3	18194	2206	122	14	108	9
VERKEHRSBERUFE	43291	38714	12505	338	4577	26	2679	2520	159	3
ORGANISATIONSBERUFE	104728	1334	391	25	103394	9430	1251	36	1215	77
ORDNUNGS-, SICHERHEITSBERUFE	6415	5000	1427	59	1415	7	244	227	17	1
SCHRIFTWERKSCHAFFENDE	4059	592	311	114	3467	208	303	23	280	2
GESUNDHEITSDIENSTBERUFE	31927	1131	131	23	30796	4973	956	40	916	75
SOZIALBERUFE	19546	967	130	35	18579	1477	560	22	538	11
ALLG. DIENSTLEISTUNGSBERUFE	34139	31690	5990	3637	2449	325	2295	2225	70	124
SONSTIGE ARBEITSKRAEFTE	821	615	15	516	206	144	19	17	2	16
OHNE ANGABE	-	-	-	-	-	-	-	-	-	-
INSGESAMT	607586	338262	144802	33179	269324	25863	35418	31084	4334	1119

SOZIALVERSICHERUNGSPFLICHTIG BESCHAEFTIGTE ARBEITNEHMER AM 30.06.1987 NACH BERUFSBEREICHEN UND -GRUPPEN,
 AUSLAENDERN SOWIE STELLUNG IM BERUF

BERUFSGRUPPEN	BESCHAEFTIGTE						DAR. AUSLAENDER				
	INSGE- SAMT	ARBEITER			ANGESTELLTE		ZUSAMMEN	DAVON			
		ZUSAMMEN	FACH- ARBEITER	AZUBI	ZUSAMMEN	AZUBI		ZUSAMMEN	ARBEITER	ANGEST.	AZUBI
	05711	BIELEFELD, KREISFREIE STADT									
PFLANZENBAUER, TIERZUECHTER	1455	1340	534	243	115	7	88	87	1	1	
BERGLEUTE, MINERALGEMINER	3	2	-	-	1	-	-	-	-	-	
FERTIGUNGSBERUFE	44570	42329	20780	4759	2241	42	6468	6425	43	244	
STEINBEARBEITER,	61	59	33	9	2	1	16	16	-	-	
KERAMIKER, GLASMACHER	74	70	20	1	4	-	6	6	-	-	
CHEMIEARBEITER	1745	1695	204	29	50	-	414	411	3	1	
PAPIERHERSTELLER	4428	4057	1542	273	371	9	413	412	1	3	
HOLZAUFBEREITER	90	87	14	2	3	-	14	14	-	-	
METALLERZEUGER, -BEARBEITER	5266	5194	2647	248	72	-	1547	1547	-	25	
SCHLOSSER, MECHANIKER	10043	9399	6824	1969	644	8	565	553	12	124	
ELEKTRIKER	3370	3106	2179	784	264	7	88	84	4	22	
MONTIERER	3311	3299	456	6	12	-	1163	1163	-	-	
TEXTIL-, BEKLEIDUNGSBERUFE	3503	3304	1491	407	199	-	436	433	3	33	
LEDERHERSTELLER	669	648	172	34	21	-	168	167	1	2	
ERNAHRUNGSBERUFE	2760	2598	761	327	162	9	504	492	12	8	
BAUBERUFE	2569	2436	1685	176	133	-	398	394	4	2	
BAU-, RAUM AUSSTATTER	700	658	491	51	42	1	43	42	1	2	
TISCHLER, MODELLBAUER	1130	1075	719	224	55	-	67	67	-	5	
MALER, LACKIERER	1172	1152	805	206	20	-	87	87	-	16	
WARENPRUEFER	2863	2704	382	8	159	7	410	408	2	-	
HILFSARBEITER	296	296	9	1	-	-	55	55	-	-	
MASCHINISTEN	520	492	346	4	28	-	74	74	-	1	
TECHNISCHE BERUFE	7818	267	156	31	7551	201	122	15	107	4	
INGENIEURE, CHEMIKER	1993	5	2	1	1988	1	31	-	31	-	
TECHNIKER	5825	262	154	30	5563	200	91	15	76	4	
DIENSTLEISTUNGSBERUFE	73797	17281	3465	707	56516	5379	2966	1849	1117	103	
WARENKAUFLEUTE	11431	626	178	28	10805	1245	208	61	147	17	
DIENSTLEISTUNGSKAUFLEUTE	5430	52	17	2	5378	638	40	3	37	2	
VERKEHRSBERUFE	9491	8256	1791	39	1235	18	888	836	52	1	
ORGANISATIONSBERUFE	25001	356	102	2	24645	1798	342	10	332	18	
ORDNUNGS-, SICHERHEITSBERUFE	1265	977	286	9	288	2	60	58	2	-	
SCHRIFTWERKSCHAFFENDE	1403	125	65	21	1278	73	100	1	99	1	
GESUNDHEITSDIENSTBERUFE	7410	244	19	4	7166	1146	264	13	251	26	
SOZIALBERUFE	5308	121	6	7	5187	395	192	5	187	7	
ALLG. DIENSTLEISTUNGSBERUFE	7058	6524	1001	595	534	64	872	862	10	31	
SONSTIGE ARBEITSKRAEFTE	314	218	4	198	96	80	10	9	1	8	
OHNE ANGABE	-	-	-	-	-	-	-	-	-	-	
INSGESAMT	127957	61437	24939	5938	66520	5709	9654	8385	1269	360	

SOZIALVERSICHERUNGSPFLICHTIG BESCHAEFTIGTE ARBEITNEHMER AM 30.06.1987 NACH BERUFSBEREICHEN UND -GRUPPEN,
 AUSLAENDERN SONNIE STELLUNG IM BERUF

BERUFSGRUPPEN	BESCHAEFTIGTE						DAR. AUSLAENDER				
	INSGE- SAMT	ARBEITER			ANGESTELLTE		ZUSAMMEN	DAVON			
		ZUSAMMEN	FACH- ARBEITER	AZUBI	ZUSAMMEN	AZUBI		ZUSAMMEN	ARBEITER	ANGEST.	AZUBI
	05754	GUETERSLOH, KREIS									
PFLANZENBAUER, TIERZUECHTER	1394	1305	583	311	89	4	37	36	1	1	
BERGLEUTE, MINERALGEWINNER	16	16	3	-	-	-	5	5	-	-	
FERTIGUNGSBERUFE	51123	49136	22291	4365	1987	44	6535	6508	27	100	
STEINBEARBEITER,	163	159	73	9	4	1	35	35	-	-	
KERAMIKER, GLASMACHER	77	71	13	1	6	-	18	18	-	-	
CHEMIEARBEITER	2059	2006	405	13	53	3	491	490	1	-	
PAPIERHERSTELLER	2641	2317	1051	176	324	3	294	291	3	3	
HOLZAUFBEREITER	2361	2335	680	19	26	-	445	443	2	1	
METALLERZEUGER, -BEARBEITER	5399	5352	1586	114	47	-	1292	1291	1	5	
SCHLOSSER, MECHANIKER	9494	8995	5953	1790	499	3	413	411	2	46	
ELEKTRIKER	2360	2142	1563	438	218	5	37	34	3	7	
MONTIERER	3331	3315	301	13	16	-	627	626	1	-	
TEXTIL-, BEKLEIDUNGSBERUFE	3006	2919	1439	242	87	-	359	357	2	7	
LEDERHERSTELLER	91	80	29	8	11	-	15	14	1	1	
ERNAEHRUNGSBERUFE	5530	5295	1695	564	235	21	1113	1109	4	12	
BAUBERUFE	3487	3380	2161	271	107	-	277	277	-	6	
BAU-, RAUMAUSSATTE	604	566	404	50	38	2	39	38	1	1	
TISCHLER, MODELLBAUER	3746	3631	2916	460	115	2	140	139	1	3	
MALER, LACKIERER	1118	1091	688	164	27	1	117	116	1	8	
WARENPRUEFER	3394	3252	755	29	142	3	394	390	4	-	
HILFSARBEITER	1762	1760	224	2	2	-	415	415	-	-	
MASCHINISTEN	500	470	355	2	30	-	14	14	-	-	
TECHNISCHE BERUFE	4729	255	181	17	4474	145	82	12	70	1	
INGENIEURE, CHEMIKER	900	9	5	4	891	7	18	-	18	-	
TECHNIKER	3829	246	176	13	3583	138	64	12	52	1	
DIENSTLEISTUNGSBERUFE	45302	11717	3667	645	33585	3670	1250	769	481	60	
WARENKAUFLEUTE	6910	525	183	24	6385	839	113	55	58	7	
DIENSTLEISTUNGSKAUFLEUTE	2756	42	15	1	2714	329	18	1	17	4	
VERKEHRSBERUFE	7202	6412	2412	56	790	2	450	420	30	1	
ORGANISATIONSBERUFE	17557	194	73	4	17363	1713	160	3	157	15	
ORDNUNGS-, SICHERHEITSBERUFE	694	475	178	12	219	-	18	14	4	1	
SCHRIFTHERKSCHAFFENDE	534	91	50	12	443	23	36	11	25	-	
GESUNDHEITSDIENSTBERUFE	3752	125	21	5	3627	574	132	6	126	9	
SOZIALBERUFE	1844	69	14	1	1775	165	58	-	58	-	
ALLG. DIENSTLEISTUNGSBERUFE	4053	3784	721	530	269	25	265	259	6	23	
SONSTIGE ARBEITSKRAEFTE	169	137	-	114	32	12	4	4	-	4	
OHNE ANGABE	-	-	-	-	-	-	-	-	-	-	
INSGESAMT	102733	62566	26725	5452	40167	3875	7913	7334	579	166	

SOZIALVERSICHERUNGSPFLICHTIG BESCHAEFTIGTE ARBEITNEHMER AM 30.06.1987 NACH BERUFSBEREICHEN UND -GRUPPEN,
 AUSLAENDERN SOMIE STELLUNG IM BERUF

BERUFSGRUPPEN	BESCHAEFTIGTE						DAR. AUSLAENDER			
	INSGE- SANT	ARBEITER			ANGESTELLTE		ZUSAMMEN	DAVON		
		ZUSAMMEN	FACH- ARBEITER	AZUBI	ZUSAMMEN	AZUBI		ARBEITER	ANGEST.	AZUBI
	05758	HERFORD, KREIS								
PFLANZENBAUER, TIERZUECHTER	894	840	355	202	54	2	25	25	-	1
BERGLEUTE, MINERALGEWINNER	7	5	3	-	2	-	-	-	-	-
FERTIGUNGSBERUFE	35348	33923	17280	2892	1425	28	3146	3128	18	65
STEINBEARBEITER,	101	99	56	10	2	-	19	19	-	-
KERAMIKER, GLASMACHER	501	493	37	7	8	-	144	142	2	-
CHEMIEARBEITER	1894	1855	302	47	39	-	450	447	3	5
PAPIERHERSTELLER	1365	1283	488	71	82	3	141	140	1	-
HOLZAUFBEREITER	981	960	346	-	21	1	161	161	-	-
METALLERZEUGER, -BEARBEITER	1190	1165	664	53	25	-	172	172	-	2
SCHLOSSER, MECHANIKER	6383	5934	4402	1187	449	8	185	183	2	30
ELEKTRIKER	1554	1417	1032	282	137	3	26	24	2	4
MONTIERER	1883	1878	344	-	5	-	385	385	-	-
TEXTIL-, BEKLEIDUNGSBERUFE	4129	4058	2082	234	71	1	170	167	3	5
LEDERHERSTELLER	596	581	180	21	15	-	54	54	-	1
ERNAEHRUNGSBERUFE	2528	2394	700	256	134	7	315	311	4	2
BAUBERUFE	2824	2745	1700	180	79	-	242	242	-	2
BAU-, RAUM AUSSTATTER	1181	1122	907	58	59	2	39	39	-	-
TISCHLER, MODELLBAUER	3295	3158	2537	278	137	-	119	119	-	8
MALER, LACKIERER	1134	1084	787	193	50	-	45	45	-	6
WARENPRUEFER	1697	1613	306	14	84	3	168	167	1	-
HILFSARBEITER	1804	1803	181	1	1	-	304	304	-	-
MASCHINISTEN	308	281	229	-	27	-	7	7	-	-
TECHNISCHE BERUFE	3611	166	104	18	3445	101	37	6	31	2
INGENIEURE, CHEMIKER	523	5	2	-	518	-	6	1	5	-
TECHNIKER	3088	161	102	18	2927	101	31	5	26	2
DIENSTLEISTUNGSBERUFE	37882	11334	2851	449	26548	2624	1131	783	348	29
WARENKAUFLEUTE	6240	450	155	8	5790	561	84	31	53	3
DIENSTLEISTUNGSKAUFLEUTE	2033	74	28	-	1959	223	15	4	11	-
VERKEHRSBERUFE	6003	5545	1640	53	458	-	455	446	9	-
ORGANISATIONSBERUFE	13071	146	38	5	12925	1038	134	5	129	6
ORDNUNGS-, SICHERHEITSBERUFE	608	462	127	13	146	-	16	15	1	-
SCHRIFTWERKSCHAFFENDE	451	101	46	23	350	17	31	5	26	1
GESUNDHEITSDIENSTBERUFE	3062	156	6	-	2906	621	62	3	59	9
SOZIALBERUFE	1995	216	18	2	1779	133	52	3	49	-
ALLG. DIENSTLEISTUNGSBERUFE	4419	4184	793	345	235	31	282	271	11	10
SONSTIGE ARBEITSKRAEFTE	137	118	1	113	19	12	1	1	-	1
OHNE ANGABE	-	-	-	-	-	-	-	-	-	-
INSGESAMT	77879	46386	20594	3674	31493	2767	4340	3943	397	98

SOZIALVERSICHERUNGSPFLICHTIG BESCHAEFTE ARBEITNEHMER AM 30.06.1987 NACH BERUFSBEREICHEN UND -GRUPPEN,
AUSLAENDERN SOWIE STELLUNG IM BERUF

BERUFSGRUPPEN	BESCHAEFTE						DAR. AUSLAENDER			
	INSGE- SAMT	ARBEITER			ANGESTELLTE		ZUSAMMEN	DAVON		
		ZUSAMMEN	FACH- ARBEITER	AZUBI	ZUSAMMEN	AZUBI		ARBEITER	ANGEST.	AZUBI
	05762	HOEXTER, KREIS								
PFLANZENBAUER, TIERZUECHTER	952	875	377	180	77	2	38	38	-	-
BERGLEUTE, MINERALGEWINNER	14	12	4	1	2	-	-	-	-	-
FERTIGUNGSBERUFE	14224	13697	6609	1718	527	21	774	768	6	22
STEINBEARBEITER,	58	58	26	6	-	-	6	6	-	-
KERAMIKER, GLASMACHER	137	136	53	2	1	-	5	5	-	-
CHEMIEARBEITER	1047	1020	63	27	27	1	122	122	-	2
PAPIERHERSTELLER	366	351	113	24	15	4	24	24	-	-
HOLZAUFBEREITER	942	934	346	6	8	-	134	133	1	-
METALLERZEUGER, -BEARBEITER	405	400	159	11	5	-	52	52	-	-
SCHLOSSER, MECHANIKER	2926	2776	1852	785	150	3	41	38	3	13
ELEKTRIKER	692	632	440	155	60	-	5	5	-	1
MONTIERER	780	767	58	2	13	-	107	107	-	-
TEXTIL-, BEKLEIDUNGSBERUFE	507	492	173	24	15	-	45	45	-	1
LEDERHERSTELLER	47	44	22	4	3	-	4	4	-	-
ERNAEHRUNGSBERUFE	1280	1197	402	269	83	10	45	45	-	1
BAUBERUFE	2208	2161	1288	165	47	-	98	97	1	2
BAU-, RAUM AUSSTATTER	323	304	204	37	19	2	4	3	1	-
TISCHLER, MODELLBAUER	1129	1088	833	140	41	1	19	19	-	1
MALER, LACKIERER	448	441	295	55	7	-	12	12	-	1
WARENPRUEFER	324	309	34	5	15	-	13	13	-	-
HILFSARBEITER	311	311	29	-	-	-	33	33	-	-
MASCHINISTEN	294	276	219	1	18	-	5	5	-	-
TECHNISCHE BERUFE	1237	138	69	31	1099	67	10	4	6	-
INGENIEURE, CHEMIKER	266	4	3	1	262	1	3	-	3	-
TECHNIKER	971	134	66	30	837	66	7	4	3	-
DIENSTLEISTUNGSBERUFE	19382	5858	1691	420	13524	1559	368	186	182	16
WARENKAUFLEUTE	2985	185	85	7	2800	451	17	6	11	1
DIENSTLEISTUNGSKAUFLEUTE	968	8	7	-	960	139	6	2	4	-
VERKEHRSBERUFE	2600	2322	901	17	278	-	68	66	2	-
ORGANISATIONSBERUFE	5221	51	20	1	5170	510	35	-	35	3
ORDNUNGS-, SICHERHEITSBERUFE	610	494	137	1	116	-	12	10	2	-
SCHRIFTWERKSCHAFFENDE	107	22	14	3	85	10	3	2	1	-
GESUNDHEITSDIENSTBERUFE	2822	127	14	6	2695	344	102	1	101	2
SOZIALBERUFE	1311	73	20	2	1238	96	25	1	24	1
ALLG. DIENSTLEISTUNGSBERUFE	2758	2576	493	383	182	9	100	98	2	9
SONSTIGE ARBEITSKRAEFTE	35	17	-	9	18	15	-	-	-	-
OHNE ANGABE	-	-	-	-	-	-	-	-	-	-
INSGESAMT	35844	20597	8750	2359	15247	1664	1190	996	194	38

SOZIALVERSICHERUNGSPFLICHTIG BESCHAEFTIGTE ARBEITNEHMER AM 30.06.1987 NACH BERUFSBEREICHEN UND -GRUPPEN,
 AUSLAENDERN SOWIE STELLUNG IM BERUF

BERUFSGRUPPEN	BESCHAEFTIGTE						DAR. AUSLAENDER			
	INSGE- SAMT	ARBEITER			ANGESTELLTE		ZUSAMMEN	DARVON		
		ZUSAMMEN	FACH- ARBEITER	AZUBI	ZUSAMMEN	AZUBI		ARBEITER	ANGEST.	AZUBI
	05766	LIPPE, KREIS								
PFLANZENBAUER, TIERZUECHTER	1685	1556	714	257	129	4	36	32	4	2
BERGLEUTE, MINERALGEMINNER	25	25	9	-	-	-	6	6	-	-
FERTIGUNGSBERUFE	40401	38807	18424	3886	1594	46	3544	3527	17	73
STEINBEARBEITER,	256	248	92	14	8	-	23	23	-	-
KERAMIKER, GLASMACHER	91	84	22	5	7	-	20	20	-	-
CHEMIEARBEITER	2675	2613	367	56	62	1	554	552	2	1
PAPIERHERSTELLER	1593	1501	603	117	92	1	175	172	3	-
HOLZAUFBEREITER	2151	2122	1016	29	29	-	360	360	-	1
METALLERZEUGER, -BEARBEITER	1939	1920	1029	72	19	1	262	262	-	-
SCHLOSSER, MECHANIKER	7847	7338	4876	1598	509	13	242	238	4	29
ELEKTRIKER	2240	2057	1391	435	183	4	56	56	-	9
MONTIERER	3862	3836	329	2	26	-	407	407	-	1
TEXTIL-, BEKLEIDUNGSBERUFE	1997	1945	968	155	52	1	181	179	2	10
LEDERHERSTELLER	299	278	117	24	21	1	27	27	-	-
ERNAEHRUNGSBERUFE	2736	2580	920	487	156	14	283	279	4	4
BAUBERUFE	3817	3696	2254	224	121	2	226	225	1	1
BAU-, RAUM AUSSTATTER	874	822	596	48	52	4	47	47	-	1
TISCHLER, MODELLBAUER	3052	2953	2259	411	99	-	120	120	-	6
MALER, LACKIERER	1360	1324	924	178	36	1	79	79	-	9
WARENPRUEFER	1330	1243	185	27	87	3	82	82	-	1
HILFSARBEITER	1761	1761	93	2	-	-	386	386	-	-
MASCHINISTEN	521	486	383	2	35	-	14	13	1	-
TECHNISCHE BERUFE	4571	265	157	59	4306	169	63	9	54	2
INGENIEURE, CHEMIKER	1142	10	3	3	1132	2	19	-	19	-
TECHNIKER	3429	255	154	56	3174	167	44	9	35	2
DIENSTLEISTUNGSBERUFE	46593	12946	3879	788	33647	3678	1162	617	545	50
WARENKAUFLEUTE	6928	609	193	13	6319	829	97	39	58	1
DIENSTLEISTUNGSKAUFLEUTE	2852	66	28	-	2786	379	16	1	15	-
VERKEHRSBERUFE	6119	5490	2089	55	629	1	225	210	15	-
ORGANISATIONSBERUFE	15278	155	40	3	15123	1370	174	1	173	11
ORDNUNGS-, SICHERHEITSBERUFE	1019	812	291	7	207	3	41	40	1	-
SCHRIFTWERKSCHAFFENDE	651	101	58	22	550	30	91	-	91	-
GESUNDHEITSDIENSTBERUFE	4955	269	28	3	4686	694	113	7	106	9
SOZIALBERUFE	3069	197	15	7	2872	285	78	8	70	1
ALLG. DIENSTLEISTUNGSBERUFE	5722	5247	1137	678	475	87	327	311	16	28
SONSTIGE ARBEITSKRAEFTE	63	45	-	25	18	13	3	2	1	3
OHNE ANGABE	-	-	-	-	-	-	-	-	-	-
INSGESAMT	93338	53644	23183	5015	39694	3910	4814	4193	621	130

SOZIALVERSICHERUNGSPFLICHTIG BESCHAEFTE ARBEITNEHMER AM 30.06.1987 NACH BERUFSBEREICHEN UND -GRUPPEN,
AUSLAENDERN SOWIE STELLUNG IM BERUF

BERUFSGRUPPEN	BESCHAEFTE						DAR. AUSLAENDER			
	INSGE- SAMT	ARBEITER			ANGESTELLTE		ZUSAMMEN	DAVON		
		ZUSAMMEN	FACH- ARBEITER	AZUBI	ZUSAMMEN	AZUBI		ARBEITER	ANGEST.	AZUBI
	05770	MINDEN-LUEBBECKE, KREIS								
PFLANZENBAUER, TIERZUECHTER	1108	1020	399	242	88	9	19	19	-	1
BERGLEUTE, MINERALGEMINNER	89	87	44	-	2	1	4	4	-	-
FERTIGUNGSBERUFE	38803	37142	19161	4277	1661	47	2220	2205	15	89
STEINBEARBEITER,	413	411	185	4	2	-	46	45	1	-
KERAMIKER, GLASMACHER	77	74	11	6	3	-	11	11	-	1
CHEMIEARBEITER	2444	2392	336	59	52	1	391	391	-	-
PAPIERHERSTELLER	1588	1482	636	93	106	3	176	176	-	2
HOLZAUFBEREITER	424	419	95	-	5	-	41	41	-	-
METALLERZEUGER, -BEARBEITER	2535	2502	1391	157	33	-	194	194	-	6
SCHLOSSER, MECHANIKER	8152	7734	5553	1670	418	11	166	160	6	39
ELEKTRIKER	2774	2564	1842	473	210	3	30	29	1	8
MONTIERER	2776	2758	149	1	18	-	243	243	-	-
TEXTIL-, BEKLEIDUNGSBERUFE	2186	2091	1070	304	95	2	37	37	-	6
LEDERHERSTELLER	180	167	76	9	13	-	26	26	-	1
ERNAEHRUNGSBERUFE	3179	2966	951	488	213	14	267	264	3	6
BAUBERUFE	3952	3839	2468	318	113	1	260	258	2	10
BAU-, RAUM AUSSTATTER	844	787	593	94	57	-	15	15	-	-
TISCHLER, MODELLBAUER	2936	2820	2150	417	116	3	78	78	-	7
MALER, LACKIERER	1187	1141	808	178	46	-	37	36	1	3
WARENPRUEFER	1440	1337	281	4	103	9	81	80	1	-
HILFSARBEITER	1041	1038	55	1	3	-	103	103	-	-
MASCHINISTEN	675	620	511	1	55	-	18	18	-	-
TECHNISCHE BERUFE	5252	217	143	13	5035	190	77	1	76	2
INGENIEURE, CHEMIKER	1285	5	1	1	1280	17	29	-	29	1
TECHNIKER	3967	212	142	12	3755	173	48	1	47	1
DIENSTLEISTUNGSBERUFE	49998	14627	3923	782	35371	3701	1038	572	466	46
HARENKAUFLEUTE	7674	494	152	23	7180	924	87	28	59	11
DIENSTLEISTUNGSKAUFLEUTE	2563	99	40	-	2464	263	15	3	12	1
VERKEHRSBERUFE	7226	6479	2138	67	747	3	287	264	23	1
ORGANISATIONSBERUFE	15406	225	71	7	15181	1388	134	3	131	6
ORDNUNGS-, SICHERHEITSBERUFE	1266	1059	223	15	207	-	29	29	-	-
SCHRIFTWERKSCHAFFENDE	420	51	27	7	369	33	14	1	13	-
GESUNDHEITSDIENSTBERUFE	6021	127	27	3	5894	824	163	6	157	15
SOZIALBERUFE	3132	169	33	7	2963	237	64	3	61	1
ALLG. DIENSTLEISTUNGSBERUFE	6290	5924	1212	653	366	29	245	235	10	11
SONSTIGE ARBEITSKRAEFTE	63	50	5	38	13	6	1	1	-	-
OHNE ANGABE	-	-	-	-	-	-	-	-	-	-
INSGESAMT	95313	53143	23675	5352	42170	3954	3359	2802	557	138

SOZIALVERSICHERUNGSPFLICHTIG BESCHAEFTIGTE ARBEITNEHMER AM 30.06.1987 NACH BERUFSBEREICHEN UND -GRUPPEN,
 AUSLAENDERN SOWIE STELLUNG IM BERUF

BERUFSGRUPPEN	BESCHAEFTIGTE						DAR. AUSLAENDER			
	INSGE- SAMT	ARBEITER			ANGESTELLTE		ZUSAMMEN	DAVON		
		ZUSAMMEN	FACH- ARBEITER	AZUBI	ZUSAMMEN	AZUBI		ARBEITER	ANGEST.	AZUBI
	05774	PADERBORN, KREIS								
PFLANZENBAUER, TIERZUECHTER	1188	1117	480	245	71	2	35	35	-	1
BERGLEUTE, MINERALGEMINNER	49	48	9	-	1	-	6	6	-	-
FERTIGUNGSBERUFE	30971	29711	13622	4518	1260	47	2825	2808	17	135
STEINBEARBEITER,	121	120	49	15	1	-	9	9	-	-
KERAMIKER, GLASMACHER	14	13	2	1	1	-	-	-	-	-
CHEMIEARBEITER	906	881	140	9	25	2	184	183	1	-
PAPIERHERSTELLER	686	611	325	50	75	3	47	47	-	1
HOLZAUFBEREITER	771	766	245	15	5	-	48	48	-	-
METALLERZEUGER, -BEARBEITER	2186	2166	996	107	20	-	350	350	-	4
SCHLOSSER, MECHANIKER	7655	7288	4585	1911	367	11	264	257	7	52
ELEKTRIKER	2884	2685	1187	819	199	4	76	76	-	14
MONTIERER	3010	3002	152	2	8	-	809	808	1	-
TEXTIL-, BEKLEIDUNGSBERUFE	1009	977	296	252	32	1	113	112	1	19
LEDERHERSTELLER	108	102	51	18	6	-	11	11	-	-
ERNAEHRUNGSBERUFE	2383	2266	765	325	117	24	249	246	3	5
BAUBERUFE	2964	2874	1724	236	90	-	174	174	-	1
BAU-, RAUM AUSSTATTER	890	864	570	102	26	1	56	56	-	3
TISCHLER, MODELLBAUER	2128	2069	1405	416	59	-	60	60	-	18
MALER, LACKIERER	972	953	590	232	19	-	57	57	-	16
WARENPRUEFER	1069	871	214	3	198	1	100	96	4	-
HILFSARBEITER	688	688	25	5	-	-	186	186	-	2
MASCHINISTEN	527	515	301	-	12	-	32	32	-	-
TECHNISCHE BERUFE	4912	304	167	49	4608	180	100	6	94	4
INGENIEURE, CHEMIKER	1413	64	32	10	1349	28	40	2	38	2
TECHNIKER	3499	240	135	39	3259	152	60	4	56	2
DIENSTLEISTUNGSBERUFE	37362	9279	2653	558	28083	3749	1182	576	606	49
WARENKAUFLEUTE	5474	350	147	12	5124	859	81	25	56	11
DIENSTLEISTUNGSKAUFLEUTE	1967	34	16	-	1933	235	12	-	12	2
VERKEHRSBERUFE	4650	4210	1534	51	440	2	306	278	28	-
ORGANISATIONSBERUFE	13194	207	47	3	12987	1613	272	14	258	18
ORDNUNGS-, SICHERHEITSBERUFE	953	721	185	2	232	2	68	61	7	-
SCHRIFTWERKSCHAFFENDE	493	101	51	26	392	22	28	3	25	-
GESUNDHEITSDIENSTBERUFE	3905	83	16	2	3822	770	120	4	116	5
SOZIALBERUFE	2887	122	24	9	2765	166	91	2	89	1
ALLG. DIENSTLEISTUNGSBERUFE	3839	3451	633	453	388	80	204	189	15	12
SONSTIGE ARBEITSKRAEFTE	40	30	5	19	10	6	-	-	-	-
OHNE ANGABE	-	-	-	-	-	-	-	-	-	-
INSGESAMT	74522	40489	16936	5389	34033	3984	4148	3431	717	189

SOZIALVERSICHERUNGSPFLICHTIG BESCHAEFTIGTE ARBEITNEHMER AM 30.06.1987 NACH BERUFSBEREICHEN UND -GRUPPEN,
AUSLAENDERN SOWIE STELLUNG IM BERUF

BERUFSGRUPPEN	BESCHAEFTIGTE						DAR. AUSLAENDER			
	INSGE- SAMT	ARBEITER			ANGESTELLTE		ZUSAMMEN	DAVON		
		ZUSAMMEN	FACH- ARBEITER	AZUBI	ZUSAMMEN	AZUBI		ARBEITER	ANGEST.	AZUBI
	059	ARNSBERG, REGIERUNGSBEZIRK								
PFLANZENBAUER, TIERZUECHTER	13473	12381	4977	2079	1092	68	698	687	11	22
BERGLEUTE, MINERALGEWINNER	25176	25121	19627	2106	55	-	6711	6711	-	422
FERTIGUNGSBERUFE	474855	454881	215067	44380	19974	444	56760	56516	244	1770
STEINBEARBEITER,	1776	1728	688	81	48	2	350	350	-	1
KERAMIKER, GLASMACHER	1603	1541	348	61	62	4	197	195	2	1
CHEMIEARBEITER	19404	18656	3036	496	748	8	3035	3023	12	11
PAPIERHERSTELLER	11667	10532	3610	696	1135	47	1187	1179	8	9
HOLZAUFBEREITER	3542	3464	1212	109	78	1	395	395	-	-
METALLERZEUGER, -BEARBEITER	84460	83349	31378	3115	1111	11	17666	17653	13	199
SCHLOSSER, MECHANIKER	117107	110488	77409	19957	6619	150	6734	6664	70	879
ELEKTRIKER	36493	33944	24884	6463	2549	52	1056	1033	23	173
MONTIERER,	49478	49307	4803	215	171	1	10862	10860	2	37
TEXTIL-, BEKLEIDUNGSBERUFE	7399	7009	2754	1200	390	13	991	982	9	112
LEDERHERSTELLER	1955	1837	782	206	118	2	167	164	3	2
ERNAEHRUNGSBERUFE	23686	21924	8511	4070	1762	102	2188	2150	38	57
BAUBERUFE	38702	36842	22732	2569	1860	6	4395	4370	25	131
BAU-, RAUM AUSSTATTER	6631	6332	4257	704	299	14	437	435	2	19
TISCHLER, MODELLBAUER	11502	11030	7869	2050	472	4	389	384	5	59
MALER, LACKIERER	13082	12789	8550	1977	293	4	912	906	6	63
WARENPRUEFER	25112	23383	5460	308	1729	21	2979	2958	21	10
HILFSARBEITER	7341	7311	401	38	30	1	1459	1459	-	5
MASCHINISTEN	13915	13415	6383	65	500	1	1361	1356	5	2
TECHNISCHE BERUFE	82073	4310	2574	419	77763	2482	1297	151	1146	46
INGENIEURE, CHEMIKER	20469	74	34	6	20395	45	402	4	398	2
TECHNIKER	61604	4236	2540	413	57368	2437	895	147	748	44
DIENSTLEISTUNGSBERUFE	573601	153606	37059	8175	419995	47392	17638	11105	6533	1023
WARENKAUFLEUTE	92057	4749	1401	470	87308	12544	1390	455	935	207
DIENSTLEISTUNGSKAUFLEUTE	32362	715	221	15	31647	3850	239	21	218	21
VERKEHRSBERUFE	82141	73171	21376	704	8970	142	5175	5057	118	42
ORGANISATIONSBERUFE	195591	3348	863	77	192243	17854	1830	77	1753	191
ORDNUNGS-, SICHERHEITSBERUFE	12503	10120	2394	114	2383	19	371	352	19	4
SCHRIFTWERKSCHAFFENDE	6055	747	394	178	5308	450	343	30	313	12
GESUNDHEITSDIENSTBERUFE	61228	2394	258	93	58834	9703	2287	191	2096	191
SOZIALBERUFE	31608	1774	293	51	29834	2506	1030	52	978	37
ALLG. DIENSTLEISTUNGSBERUFE	60056	56588	9859	6473	3468	324	4973	4870	103	318
SONSTIGE ARBEITSKRAEFTE	1654	1165	174	749	489	406	51	30	21	32
OHNE ANGABE	1	1	-	1	-	-	-	-	-	-
INSGESAMT	1170833	651465	279478	57909	519368	50792	83155	75200	7955	3315

SOZIALVERSICHERUNGSPFLICHTIG BESCHAEFFTIGTE ARBEITNEHMER AM 30.06.1987 NACH BERUFSBEREICHEN UND -GRUPPEN,
 AUSLAENDERN SOMIE STELLUNG IM BERUF

BERUFSGRUPPEN	BESCHAEFFTIGTE						DAR. AUSLAENDER			
	INSGE- SAMT	ARBEITER			ANGESTELLTE		ZUSAMMEN	DAVON		
		ZUSAMMEN	FACH- ARBEITER	AZUBI	ZUSAMMEN	AZUBI		ARBEITER	ANGEST.	AZUBI
	05911	BOCHUM, KREISFREIE STADT								
PFLANZENBAUER, TIERZUECHTER	1206	1068	439	130	138	2	40	40	-	-
BERGLEUTE, MINERALGEWINNER	615	613	468	-	2	-	342	342	-	-
FERTIGUNGSBERUFE	49616	47723	28980	4249	1893	38	4990	4958	32	171
STEINBEARBEITER,	278	275	48	7	3	-	118	118	-	-
KERAMIKER, GLASMACHER	136	128	27	14	8	-	6	6	-	-
CHEMIEARBEITER	753	721	219	17	32	1	43	43	-	-
PAPIERHERSTELLER	1142	967	368	73	175	9	67	64	3	1
HOLZAUFBEREITER	35	33	18	-	2	-	1	1	-	-
METALLERZEUGER, -BEARBEITER	9622	9561	5022	379	61	-	1707	1707	-	21
SCHLOSSER, MECHANIKER	12268	11580	9073	1807	688	8	479	468	11	91
ELEKTRIKER	4921	4667	3514	844	254	-	159	156	3	26
MONTIERER	5305	5297	2310	19	8	-	1237	1237	-	-
TEXTIL-, BEKLEIDUNGSBERUFE	966	918	268	155	48	2	68	67	1	11
LEDERHERSTELLER	139	130	81	19	9	-	7	6	1	1
ERNAEHRUNGSBERUFE	2440	2247	754	315	193	14	267	260	7	4
BAUBERUFE	2807	2659	1789	144	148	-	302	301	1	6
BAU-, RAUMAUSSATTER	990	948	539	49	42	3	45	44	1	1
TISCHLER, MODELLBAUER	1044	994	737	155	50	-	34	34	-	1
MALER, LACKIERER	1860	1824	1376	212	36	-	150	148	2	5
WARENPRUEFER	2563	2465	1757	23	98	1	147	146	1	2
HILFSARBEITER	755	755	29	2	-	-	81	81	-	-
MASCHINISTEN	1592	1554	1051	15	38	-	72	71	1	1
TECHNISCHE BERUFE	9984	586	355	87	9398	260	159	23	136	12
INGENIEURE, CHEMIKER	2540	7	3	1	2533	6	61	1	60	-
TECHNIKER	7444	579	352	86	6865	254	98	22	76	12
DIENSTLEISTUNGSBERUFE	67942	18021	4587	767	49921	5066	2128	1179	949	91
WARENKAUFLEUTE	11149	633	152	79	10516	1321	152	62	90	25
DIENSTLEISTUNGSKAUFLEUTE	3217	70	6	1	3147	341	13	-	13	2
VERKEHRSBERUFE	9765	8841	2914	59	924	8	613	606	7	2
ORGANISATIONSBERUFE	23336	487	156	3	22849	1983	204	10	194	15
ORDNUNGS-, SICHERHEITSBERUFE	1651	1288	329	6	363	1	29	28	1	-
SCHRIFTWERKSCHAFFENDE	1065	126	64	31	939	46	70	8	62	2
GESUNDHEITSDIENSTBERUFE	6997	166	16	5	6831	1143	372	14	358	23
SOZIALBERUFE	4192	149	10	1	4043	193	217	3	214	3
ALLG. DIENSTLEISTUNGSBERUFE	6570	6261	940	582	309	30	458	448	10	19
SONSTIGE ARBEITSKRAEFTE	62	16	-	15	46	39	-	-	-	-
OHNE ANGABE	-	-	-	-	-	-	-	-	-	-
INSGESAMT	129425	68027	34829	5248	61398	5405	7659	6542	1117	274

SOZIALVERSICHERUNGSPFLICHTIG BESCHAEFTE ARBEITNEHMER AM 30.06.1987 NACH BERUFSBEREICHEN UND -GRUPPEN,
AUSLAENDERN SOWIE STELLUNG IM BERUF

BERUFSGRUPPEN	BESCHAEFTE						DAR. AUSLAENDER			
	INSGE- SAMT	ARBEITER			ANGESTELLTE		ZUSAMMEN	DAVON		
		ZUSAMMEN	FACH- ARBEITER	AZUBI	ZUSAMMEN	AZUBI		ARBEITER	ANGEST.	AZUBI
	05913	DORTMUND, KREISFREIE STADT								
PFLANZENBAUER, TIERZUECHTER	1956	1798	769	316	158	1	144	142	2	9
BERGLEUTE, MINERALGEWINNER	5933	5932	4837	383	1	-	1722	1722	-	56
FERTIGUNGSBERUFE	60467	57347	33060	6349	3120	70	5783	5736	47	379
STEINBEARBEITER,	156	153	87	15	3	-	27	27	-	-
KERAMIKER, GLASMACHER	48	43	14	4	5	-	4	2	2	-
CHEMIEARBEITER	820	757	280	16	63	-	90	89	1	-
PAPIERHERSTELLER	1650	1473	668	108	177	8	102	102	-	3
HOLZAUFBEREITER	77	74	12	1	3	-	4	4	-	-
METALLERZEUGER, -BEARBEITER	6672	6604	2664	363	68	1	1111	1108	3	34
SCHLOSSER, MECHANIKER	17510	16541	12748	2630	969	25	948	933	15	173
ELEKTRIKER	7883	7426	5721	1366	457	13	240	238	2	66
MONTIERER	2451	2443	213	5	8	-	373	373	-	-
TEXTIL-, BEKLEIDUNGSBERUFE	654	603	226	160	51	-	101	100	1	31
LEDERHERSTELLER	359	342	147	41	17	-	22	22	-	1
ERNAEHRUNGSBERUFE	4456	4072	1741	600	384	19	454	443	11	20
BAUBERUFE	6751	6284	4244	357	467	1	1019	1013	6	19
BAU-, RAUM AUSSTATTER	1396	1333	844	149	63	3	163	162	1	3
TISCHLER, MODELLBAUER	1308	1245	864	232	63	-	67	66	1	15
MALER, LACKIERER	1856	1810	1363	273	46	-	122	122	-	12
WARENPRUEFER	2368	2154	347	7	214	-	279	276	3	-
HILFSARBEITER	1047	1043	39	21	4	-	189	189	-	2
MASCHINISTEN	3005	2947	838	1	58	-	468	467	1	-
TECHNISCHE BERUFE	18360	772	466	50	17588	533	296	24	272	7
INGENIEURE, CHEMIKER	5384	9	4	1	5375	-	98	-	98	-
TECHNIKER	12976	763	462	49	12213	533	198	24	174	7
DIENSTLEISTUNGSBERUFE	117598	30572	6570	1415	87026	8917	4434	2970	1464	270
WARENKAUFLEUTE	18485	834	230	103	17651	2666	303	99	204	62
DIENSTLEISTUNGSKAUFLEUTE	8506	162	66	2	8344	954	74	6	68	3
VERKEHRSBERUFE	15991	14268	3710	99	1723	26	1096	1061	35	12
ORGANISATIONSBERUFE	41528	757	124	10	40771	3082	446	10	436	58
ORDNUNGS-, SICHERHEITSBERUFE	2795	2380	350	14	415	2	77	73	4	1
SCHRIFTWERKSCHAFFENDE	1738	201	123	43	1537	152	104	8	96	6
GESUNDHEITSDIENSTBERUFE	10316	489	14	9	9827	1514	460	81	379	51
SOZIALBERUFE	6404	238	81	5	6166	498	223	6	217	8
ALLG. DIENSTLEISTUNGSBERUFE	11835	11243	1872	1130	592	23	1651	1626	25	69
SONSTIGE ARBEITSKRAEFTE	268	163	4	154	105	95	6	3	3	3
OHNE ANGABE	-	-	-	-	-	-	-	-	-	-
INSGESAMT	204582	96584	45706	8667	107998	9616	12385	10597	1788	724

SOZIALVERSICHERUNGSPFLICHTIG BESCHAFTIGTE ARBEITNEHMER AM 30.06.1987 NACH BERUFSBEREICHEN UND -GRUPPEN,
 AUSLAENDERN SOMIE STELLUNG IM BERUF

BERUFSGRUPPEN	BESCHAFTIGTE						DAR. AUSLAENDER			
	INSGE- SAMT	ARBEITER			ANGESTELLTE		ZUSAMMEN	DAVON		
		ZUSAMMEN	FACH- ARBEITER	AZUBI	ZUSAMMEN	AZUBI		ARBEITER	ANGEST.	AZUBI
	05914	HAGEN, KREISFREIE STADT								
PFLANZENBAUER, TIERZUECHTER	572	522	181	146	50	3	30	29	1	3
BERGLEUTE, MINERALGEWINNER	49	44	4	-	5	-	11	11	-	-
FERTIGUNGSBERUFE	30103	28651	12112	2416	1452	21	5121	5105	16	129
STEINBEARBEITER,	179	177	32	4	2	-	61	61	-	-
KERAMIKER, GLASMACHER	55	42	13	3	13	-	4	4	-	-
CHEMIEARBEITER	445	424	59	5	21	-	60	60	-	1
PAPIERHERSTELLER	1289	1150	404	73	139	-	122	122	-	2
HOLZAUFBEREITER	98	78	11	-	20	-	16	16	-	-
METALLERZEUGER, -BEARBEITER	5507	5421	1700	135	86	-	1338	1337	1	12
SCHLOSSER, MECHANIKER	7478	7059	4506	1082	419	7	858	855	3	72
ELEKTRIKER	2416	2215	1666	448	201	-	58	58	-	11
MONTIERER	2359	2354	110	-	5	-	773	773	-	-
TEXTIL-, BEKLEIDUNGSBERUFE	277	253	89	65	24	-	26	25	1	2
LEDERHERSTELLER	77	64	46	7	13	1	2	2	-	-
ERNAEHRUNGSBERUFE	1540	1405	559	180	135	10	207	204	3	7
BAUBERUFE	2061	1929	1106	130	132	1	383	377	6	8
BAU-, RAUM AUSSTATTER	358	335	231	45	23	-	20	20	-	6
TISCHLER, MODELLBAUER	736	703	500	97	33	1	46	45	1	5
MALER, LACKIERER	843	818	568	113	25	-	40	40	-	3
WARENPRUEFER	2591	2469	221	26	122	1	592	592	-	-
HILFSARBEITER	1016	1014	25	1	2	-	369	369	-	-
MASCHINISTEN	778	741	266	2	37	-	146	145	1	-
TECHNISCHE BERUFE	4302	311	172	30	3991	105	65	12	53	1
INGENIEURE, CHEMIKER	1048	15	4	-	1033	2	21	1	20	-
TECHNIKER	3254	296	168	30	2958	103	44	11	33	1
DIENSTLEISTUNGSBERUFE	41145	11806	2211	435	29339	3053	1627	1039	588	116
WARENKAUFLEUTE	6614	336	66	41	6278	831	152	43	109	27
DIENSTLEISTUNGSKAUFLEUTE	2463	71	4	2	2392	327	27	1	26	6
VERKEHRSBERUFE	6882	6173	1316	47	709	37	542	539	3	5
ORGANISATIONSBERUFE	13723	221	37	5	13502	1098	149	3	146	25
ORDNUNGS-, SICHERHEITSBERUFE	868	698	165	2	170	2	31	30	1	-
SCHRIFTWERKSCHAFFENDE	687	64	27	16	623	56	59	2	57	2
GESUNDHEITSDIENSTBERUFE	3853	80	7	2	3773	556	192	8	184	22
SOZIALBERUFE	1727	73	9	-	1654	133	53	1	52	1
ALLG. DIENSTLEISTUNGSBERUFE	4328	4090	580	320	238	13	422	412	10	28
SONSTIGE ARBEITSKRAEFTE	156	130	-	130	26	22	4	3	1	4
OHNE ANGABE	-	-	-	-	-	-	-	-	-	-
INSGESAMT	76327	41464	14680	3157	34863	3204	6858	6199	659	253

SOZIALVERSICHERUNGSPFLICHTIG BESCHAEFTIGTE ARBEITNEHMER AM 30.06.1987 NACH BERUFSBEREICHEN UND -GRUPPEN,
AUSLAENDERN SOWIE STELLUNG IM BERUF

BERUFSGRUPPEN	BESCHAEFTIGTE						DAR. AUSLAENDER			
	INSGE- SAMT	ARBEITER			ANGESTELLTE		ZUSAMMEN	DAVON		
		ZUSAMMEN	FACH- ARBEITER	AZUBI	ZUSAMMEN	AZUBI		ARBEITER	ANGEST.	AZUBI
	05915	HAMM, KREISFREIE STADT								
PFLANZENBAUER, TIERZUECHTER	700	632	231	112	68	5	25	25	-	-
BERGLEUTE, MINERALGEMINNER	5256	5256	3887	501	-	-	1453	1453	-	102
FERTIGUNGSBERUFE	17513	16748	7891	1674	765	32	1101	1099	2	47
STEINBEARBEITER,	56	55	20	-	1	-	4	4	-	-
KERAMIKER, GLASMACHER	21	20	2	7	1	-	3	3	-	-
CHEMIEARBEITER	1369	1215	132	1	154	1	42	41	1	-
PAPIERHERSTELLER	268	236	118	19	32	5	6	6	-	-
HOLZAUFBEREITER	17	17	3	3	-	-	-	-	-	-
METALLERZEUGER, -BEARBEITER	2202	2191	383	32	11	1	246	246	-	-
SCHLOSSER, MECHANIKER	4549	4342	3311	804	207	13	162	161	1	23
ELEKTRIKER	1518	1437	1030	299	81	2	21	21	-	5
MONTIERER	1308	1300	127	-	8	-	127	127	-	-
TEXTIL-, BEKLEIDUNGSBERUFE	217	211	147	15	6	-	12	12	-	1
LEDERHERSTELLER	33	30	21	4	3	-	1	1	-	-
ERNAEHRUNGSBERUFE	1278	1193	425	195	85	10	131	131	-	2
BAUBERUFE	1769	1730	805	103	39	-	182	182	-	3
BAU-, RAUM AUSSTATTER	298	288	218	37	10	-	7	7	-	1
TISCHLER, MODELLBAUER	455	445	338	94	10	-	20	20	-	8
MALER, LACKIERER	430	394	317	58	36	-	10	10	-	4
WARENPRUEFER	587	542	41	3	45	-	33	33	-	-
HILFSARBEITER	250	249	13	-	1	-	51	51	-	-
MASCHINISTEN	888	853	440	-	35	-	43	43	-	-
TECHNISCHE BERUFE	2104	174	110	15	1930	76	28	4	24	-
INGENIEURE, CHEMIKER	615	4	2	1	611	2	14	-	14	-
TECHNIKER	1489	170	108	14	1319	74	14	4	10	-
DIENSTLEISTUNGSBERUFE	25979	7601	1376	376	18378	2355	702	446	256	47
WARENKAUFLEUTE	4099	240	87	24	3859	544	42	13	29	7
DIENSTLEISTUNGSKAUFLEUTE	1363	16	6	3	1347	198	10	1	9	4
VERKEHRSBERUFE	3909	3535	753	35	374	16	239	236	3	5
ORGANISATIONSBERUFE	7827	159	25	6	7668	761	63	-	63	5
ORDNUNGS-, SICHERHEITSBERUFE	664	544	51	2	120	-	14	13	1	-
SCHRIFTWERKSCHAFFENDE	194	24	14	3	170	13	3	1	2	-
GESUNDHEITSDIENSTBERUFE	3351	124	11	17	3227	658	87	-	87	16
SOZIALBERUFE	1602	122	16	1	1480	157	59	3	56	-
ALLG. DIENSTLEISTUNGSBERUFE	2970	2837	413	285	133	8	185	179	6	10
SONSTIGE ARBEITSKRAEFTE	107	90	-	90	17	11	1	1	-	1
OHNE ANGABE	-	-	-	-	-	-	-	-	-	-
INSGESAMT	51659	30501	13495	2768	21158	2479	3310	3028	282	197

SOZIALVERSICHERUNGSPFLICHTIG BESCHAEFTIGTE ARBEITNEHMER AM 30.06.1987 NACH BERUFSBEREICHEN UND -GRUPPEN,
 AUSLAENDERN SONNIE STELLUNG IM BERUF

BERUFSGRUPPEN	BESCHAEFTIGTE						DAR. AUSLAENDER			
	INSGE- SAMT	ARBEITER			ANGESTELLTE		ZUSAMMEN	DAVON		
		ZUSAMMEN	FACH- ARBEITER	AZUBI	ZUSAMMEN	AZUBI		ARBEITER	ANGEST.	AZUBI
	05916	HERNE, KREISFREIE STADT								
PFLANZENBAUER, TIERZUECHTER	614	578	136	60	36	1	25	25	-	-
BERGLEUTE, MINERALGEWINNER	3345	3341	2846	209	4	-	1402	1402	-	70
FERTIGUNGSBERUFE	17005	16200	9471	1771	805	9	2106	2089	17	199
STEINBEARBEITER,	90	87	23	-	3	1	10	10	-	-
KERAMIKER, GLASMACHER	52	48	6	1	4	-	8	8	-	-
CHEMIEARBEITER	739	718	323	39	21	1	15	15	-	-
PAPIERHERSTELLER	377	347	120	15	30	-	34	34	-	-
HOLZAUFBEREITER	4	4	1	-	-	-	-	-	-	-
METALLERZEUGER, -BEARBEITER	1197	1181	763	36	16	1	172	172	-	9
SCHLOSSER, MECHANIKER	4214	3994	2861	737	220	2	258	253	5	82
ELEKTRIKER	1480	1388	1109	242	92	1	29	26	3	6
MONTIERER	1315	1314	54	-	1	-	334	334	-	-
TEXTIL-, BEKLEIDUNGSBERUFE	510	487	259	67	23	-	69	68	1	16
LEDERHERSTELLER	107	100	36	15	7	-	4	4	-	-
ERNAEHRUNGSBERUFE	731	676	303	114	55	1	83	83	-	3
BAUBERUFE	3361	3158	2194	250	203	-	834	828	6	60
BAU-, RAUM AUSSTATTER	214	202	149	28	12	-	31	31	-	-
TISCHLER, MODELLBAUER	264	253	154	64	11	-	15	15	-	10
MALER, LACKIERER	743	729	524	161	14	-	69	67	2	13
WARENPRUEFER	561	531	118	2	30	2	51	51	-	-
HILFSARBEITER	197	187	6	-	10	-	50	50	-	-
MASCHINISTEN	849	796	468	-	53	-	40	40	-	-
TECHNISCHE BERUFE	7810	171	121	16	7639	117	168	2	166	-
INGENIEURE, CHEMIKER	1627	2	1	-	1625	-	33	-	33	-
TECHNIKER	6183	169	120	16	6014	117	135	2	133	-
DIENSTLEISTUNGSBERUFE	22251	6275	1236	312	15976	1670	694	407	287	66
WARENKAUFLEUTE	3323	191	61	21	3132	451	66	29	37	15
DIENSTLEISTUNGSKAUFLEUTE	645	29	1	-	616	47	7	2	5	-
VERKEHRSBERUFE	3307	2966	623	32	341	2	210	206	4	12
ORGANISATIONSBERUFE	7562	96	27	1	7466	644	62	2	60	7
ORDNUNGS-, SICHERHEITSBERUFE	419	328	103	7	91	2	6	6	-	-
SCHRIFTWERKSCHAFFENDE	167	32	16	10	135	10	5	2	3	-
GESUNDHEITSDIENSTBERUFE	2989	73	8	-	2916	406	118	1	117	10
SOZIALBERUFE	1270	87	14	1	1183	105	59	2	57	6
ALLG. DIENSTLEISTUNGSBERUFE	2569	2473	383	240	96	3	161	157	4	16
SONSTIGE ARBEITSKRAEFTE	69	58	3	7	11	11	8	8	-	-
OHNE ANGABE	-	-	-	-	-	-	-	-	-	-
INSGESAMT	51094	26623	13813	2375	24471	1808	4403	3933	470	335

SOZIALVERSICHERUNGSPFLICHTIG BESCHAEFFTIGTE ARBEITNEHMER AM 30.06.1987 NACH BERUFSBEREICHEN UND -GRUPPEN,
AUSLAENDERN SOWIE STELLUNG IM BERUF

BERUFSGRUPPEN	BESCHAEFFTIGTE						DAR. AUSLAENDER			
	INSGE- SAMT	ARBEITER			ANGESTELLTE		ZUSAMMEN	DAVON		
		ZUSAMMEN	FACH- ARBEITER	AZUBI	ZUSAMMEN	AZUBI		ARBEITER	ANGEST.	AZUBI
	05954	ENNEPE-RUHR-KREIS								
PFLANZENBAUER, TIERZUECHTER	1203	1127	402	161	76	4	74	74	-	2
BERGLEUTE, MINERALGEWINNER	17	12	8	1	5	-	3	3	-	-
FERTIGUNGSBERUFE	51876	49949	22840	4280	1927	41	8499	8476	23	228
STEINBEARBEITER,	67	64	45	1	3	-	9	9	-	-
KERAMIKER, GLASMACHER	709	704	139	9	5	1	91	91	-	-
CHEMIEARBEITER	2460	2380	338	43	80	1	691	690	1	3
PAPIERHERSTELLER	1301	1190	262	50	111	9	303	301	2	-
HOLZAUFBEREITER	66	63	12	-	3	-	20	20	-	-
METALLERZEUGER, -BEARBEITER	12178	12022	4711	558	156	-	3085	3081	4	43
SCHLOSSER, MECHANIKER	13573	12893	8954	2116	680	10	1173	1168	5	127
ELEKTRIKER	3529	3251	2338	478	278	7	162	160	2	12
MONTIERER	5245	5230	294	70	15	-	1521	1521	-	21
TEXTIL-, BEKLEIDUNGSBERUFE	544	511	264	77	33	-	62	61	1	6
LEDERHERSTELLER	113	105	32	9	8	-	5	5	-	-
ERNAEHRUNGSBERUFE	1629	1493	588	296	136	6	165	162	3	3
BAUBERUFE	2918	2800	1657	162	118	1	361	360	1	7
BAU-, RAUMAUSSATTLER	511	486	385	53	25	1	21	21	-	1
TISCHLER, MODELLBAUER	1167	1113	783	166	54	-	47	46	1	3
MALER, LACKIERER	1140	1120	731	165	20	-	73	73	-	1
WARENPRUEFER	3038	2887	900	27	151	4	408	406	2	1
HILFSARBEITER	452	448	48	-	4	1	105	105	-	-
MASCHINISTEN	1236	1189	359	-	47	-	197	196	1	-
TECHNISCHE BERUFE	8130	590	438	43	7540	206	161	22	139	6
INGENIEURE, CHEMIKER	1791	3	3	-	1788	8	54	-	54	-
TECHNIKER	6339	587	435	43	5752	198	107	22	85	6
DIENSTLEISTUNGSBERUFE	47510	13281	2786	559	34229	3593	1690	1111	579	81
WARENKAUFLEUTE	7256	391	133	23	6865	805	105	34	71	13
DIENSTLEISTUNGSKAUFLEUTE	2234	68	24	-	2166	271	20	5	15	1
VERKEHRSBERUFE	7044	6228	1449	42	816	5	602	591	11	-
ORGANISATIONSBERUFE	16378	371	95	5	16007	1456	146	13	133	13
ORDNUNGS-, SICHERHEITSBERUFE	1100	945	202	16	155	3	54	53	1	1
SCHRIFTWERKSCHAFFENDE	421	63	31	19	358	34	6	-	6	1
GESUNDHEITSDIENSTBERUFE	5250	343	23	4	4907	716	280	19	261	16
SOZIALBERUFE	2811	182	25	9	2629	272	76	6	70	4
ALLG. DIENSTLEISTUNGSBERUFE	5016	4690	804	441	326	31	401	390	11	32
SONSTIGE ARBEITSKRAEFTE	223	156	6	143	67	54	3	3	-	3
OHNE ANGABE	-	-	-	-	-	-	-	-	-	-
INSGESAMT	108959	65115	26480	5187	43844	3898	10430	9689	741	320

SOZIALVERSICHERUNGSPFLICHTIG BESCHAEFTIGTE ARBEITNEHMER AM 30.06.1987 NACH BERUFSBEREICHEN UND -GRUPPEN,
 AUSLAENDERN SOWIE STELLUNG IM BERUF

BERUFSGRUPPEN	BESCHAEFTIGTE						DAR. AUSLAENDER			
	INSGE- SAMT	ARBEITER			ANGESTELLTE		ZUSAMMEN	DAVON		
		ZUSAMMEN	FACH- ARBEITER	AZUBI	ZUSAMMEN	AZUBI		ARBEITER	ANGEST.	AZUBI
	05958	HOCHSAUERLANDKREIS								
PFLANZENBAUER, TIERZUECHTER	1577	1474	684	280	103	9	79	76	3	1
BERGLEUTE, MINERALGEWINNER	243	237	146	-	6	-	8	8	-	-
FERTIGUNGSBERUFE	37845	36467	15200	3825	1378	42	3507	3499	8	56
STEINBEARBEITER,	145	142	37	2	3	-	15	15	-	-
KERAMIKER, GLASMACHER	277	271	72	5	6	1	46	46	-	-
CHEMIEARBEITER	2284	2217	255	40	67	1	311	310	1	1
PAPIERHERSTELLER	1562	1519	313	82	43	-	246	246	-	-
HOLZAUFBEREITER	1423	1403	574	53	20	-	138	138	-	-
METALLERZEUGER, -BEARBEITER	4827	4751	1433	111	76	-	900	900	-	6
SCHLOSSER, MECHANIKER	6951	6533	4399	1507	418	17	195	193	2	29
ELEKTRIKER	2293	2114	1450	472	179	7	35	32	3	-
MONTIERER	5025	5007	261	30	18	-	803	803	-	2
TEXTIL-, BEKLEIDUNGSBERUFE	1430	1392	459	214	38	1	230	230	-	3
LEDERHERSTELLER	67	61	30	5	6	-	2	2	-	-
ERNAEHRUNGSBERUFE	1968	1824	816	490	144	12	73	73	-	3
BAUBERUFE	3732	3584	2277	295	148	-	193	193	-	7
BAU-, RAUM AUSSTATTER	452	432	337	42	20	1	10	10	-	-
TISCHLER, MODELLBAUER	1669	1621	1218	273	48	-	37	37	-	1
MALER, LACKIERER	1034	1012	604	176	22	2	53	52	1	4
WARENPRUEFER	1426	1339	174	15	87	-	127	127	-	-
HILFSARBEITER	651	649	42	4	2	-	70	70	-	-
MASCHINISTEN	629	596	449	9	33	-	23	22	1	-
TECHNISCHE BERUFE	3778	229	121	25	3549	154	29	5	24	1
INGENIEURE, CHEMIKER	783	9	5	1	774	10	10	-	10	-
TECHNIKER	2995	220	116	24	2775	144	19	5	14	1
DIENSTLEISTUNGSBERUFE	37495	9861	3254	853	27634	3773	776	505	271	41
WARENKAUFLEUTE	6078	353	141	29	5725	1086	74	24	50	6
DIENSTLEISTUNGSKAUFLEUTE	2223	24	10	-	2199	297	12	1	11	-
VERKEHRSBERUFE	4866	4268	1740	57	598	1	173	169	4	-
ORGANISATIONSBERUFE	11834	150	42	3	11684	1221	62	4	58	5
ORDNUNGS-, SICHERHEITSBERUFE	625	461	197	5	164	3	11	9	2	2
SCHRIFTWERKSCHAFFENDE	202	34	17	4	168	16	9	3	6	-
GESUNDHEITSDIENSTBERUFE	5035	269	52	12	4766	975	121	18	103	12
SOZIALBERUFE	2107	152	19	5	1955	144	40	6	34	1
ALLG. DIENSTLEISTUNGSBERUFE	4525	4150	1036	738	375	30	274	271	3	15
SONSTIGE ARBEITSKRAEFTE	46	15	1	7	31	21	1	-	1	1
OHNE ANGABE	-	-	-	-	-	-	-	-	-	-
INSGESAMT	80984	48283	19406	4990	32701	3999	4400	4093	307	100

SOZIALVERSICHERUNGSPFLICHTIG BESCHAEFTIGTE ARBEITNEHMER AM 30.06.1987 NACH BERUFSBEREICHEN UND -GRUPPEN,
AUSLAENDERN SOWIE STELLUNG IM BERUF

BERUFSGRUPPEN	BESCHAEFTIGTE						DAR. AUSLAENDER			
	INSGE- SAMT	ARBEITER			ANGESTELLTE		ZUSAMMEN	DAVON		
		ZUSAMMEN	FACH- ARBEITER	AZUBI	ZUSAMMEN	AZUBI		ARBEITER	ANGEST.	AZUBI
	05962	MAERKISCHER KREIS								
PFLANZENBAUER, TIERZUECHTER	1284	1188	458	229	96	10	69	67	2	3
BERGLEUTE, MINERALGEWINNER	140	137	20	-	3	-	9	9	-	-
FERTIGUNGSBERUFE	77378	74218	25526	5780	3160	67	12532	12485	47	194
STEINBEARBEITER,	208	196	90	10	12	-	28	28	-	-
KERAMIKER, GLASMACHER	77	67	17	-	10	-	11	11	-	-
CHEMIEARBEITER	4134	3983	390	108	151	1	988	983	5	3
PAPIERHERSTELLER	1422	1293	456	77	129	9	148	148	-	-
HOLZAUFBEREITER	211	205	53	11	6	-	32	32	-	-
METALLERZEUGER, -BEARBEITER	17847	17494	4463	373	353	5	4677	4673	4	22
SCHLOSSER, MECHANIKER	18808	17625	10998	3139	1183	29	1357	1342	15	107
ELEKTRIKER	3550	3200	2202	578	350	5	188	184	4	11
MONTIERER	13825	13782	599	54	43	1	3381	3379	2	12
TEXTIL-, BEKLEIDUNGSBERUFE	549	513	167	78	36	2	96	96	-	7
LEDERHERSTELLER	105	98	46	6	7	-	16	16	-	-
ERNAEHRUNGSBERUFE	2145	2009	737	456	136	7	162	157	5	7
BAUBERUFE	3955	3810	2089	292	145	1	331	328	3	4
BAU-, RAUMAUSSATTER	635	603	427	73	32	2	33	33	-	2
TISCHLER, MODELLBAUER	1107	1062	758	188	45	1	46	45	1	3
MALER, LACKIERER	1516	1494	826	197	22	-	138	138	-	9
WARENPRUEFER	5445	4979	602	111	466	4	666	658	8	5
HILFSARBEITER	831	830	54	5	1	-	169	169	-	1
MASCHINISTEN	1008	975	552	24	33	-	65	65	-	1
TECHNISCHE BERUFE	8534	454	242	50	8080	271	154	19	135	5
INGENIEURE, CHEMIKER	1805	10	6	-	1795	3	37	1	36	-
TECHNIKER	6729	444	236	50	6285	268	117	18	99	5
DIENSTLEISTUNGSBERUFE	62794	15935	3912	927	46859	5171	1684	1040	644	114
WARENKAUFLEUTE	9723	491	174	43	9232	1149	136	35	101	19
DIENSTLEISTUNGSKAUFLEUTE	3610	82	32	1	3528	475	36	2	34	4
VERKEHRSBERUFE	8778	7786	2281	103	992	8	516	500	16	2
ORGANISATIONSBERUFE	24048	361	94	6	23687	2388	221	13	208	23
ORDNUNGS-, SICHERHEITSBERUFE	1118	887	229	15	231	-	33	31	2	-
SCHRIFTWERKSCHAFFENDE	468	51	25	11	417	56	15	4	11	-
GESUNDHEITSDIENSTBERUFE	5861	195	27	7	5666	859	208	19	189	14
SOZIALBERUFE	3070	289	25	6	2781	212	85	9	76	3
ALLG. DIENSTLEISTUNGSBERUFE	6118	5793	1025	735	325	24	434	427	7	49
SONSTIGE ARBEITSKRAEFTE	109	82	17	31	27	17	8	6	2	3
OHNE ANGABE	1	1	-	1	-	-	-	-	-	-
INSGESAMT	150240	92015	30175	7018	58225	5536	14456	13626	830	319

SOZIALVERSICHERUNGSPFLICHTIG BESCHAEFTIGTE ARBEITNEHMER AM 30.06.1987 NACH BERUFSBEREICHEN UND -GRUPPEN,
 AUSLAENDERN SOMIT STELLUNG IM BERUF

BERUFSGRUPPEN	BESCHAEFTIGTE						DAR. AUSLAENDER			
	INSGE- SANT	ARBEITER			ANGESTELLTE		ZUSAMMEN	DARON		
		ZUSAMMEN	FACH- ARBEITER	AZUBI	ZUSAMMEN	AZUBI		ARBEITER	ANGEST.	AZUBI
	05966	OLPE, KREIS								
PFLANZENBAUER, TIERZUECHTER	512	476	219	64	36	3	45	45	-	-
BERGLEUTE, MINERALGEMINNER	300	278	195	-	22	-	59	59	-	-
FERTIGUNGSBERUFE	19688	18890	7362	1961	798	21	2205	2199	6	37
STEINBEARBEITER,	95	94	16	5	1	-	21	21	-	1
KERAMIKER, GLASMACHER	24	23	4	-	1	-	2	2	-	-
CHEMIEARBEITER	667	648	89	34	19	-	104	103	1	-
PAPIERHERSTELLER	352	340	85	18	12	1	35	35	-	-
HOLZAUFBEREITER	564	557	163	24	7	-	62	62	-	-
METALLERZEUGER, -BEARBEITER	4383	4306	1176	167	77	1	917	916	1	2
SCHLOSSER, MECHANIKER	4378	4042	2774	906	336	10	148	147	1	19
ELEKTRIKER	863	792	615	119	71	2	8	8	-	2
MONTIERER	3285	3273	153	18	12	-	641	641	-	1
TEXTIL-, BEKLEIDUNGSBERUFE	264	255	34	96	9	-	11	11	-	3
LEDERHERSTELLER	24	22	12	3	2	1	2	1	1	-
ERNAEHRUNGSBERUFE	1108	1067	371	219	41	2	66	66	-	1
BAUBERUFE	1364	1304	808	125	60	-	64	64	-	3
BAU-, RAUMUSSTATTER	211	203	158	28	8	-	6	6	-	1
TISCHLER, MODELLBAUER	517	502	342	104	15	1	7	7	-	-
MALER, LACKIERER	334	327	207	54	7	-	19	19	-	4
WARENPRUEFER	788	697	131	29	91	3	60	58	2	-
HILFSARBEITER	163	162	36	-	1	-	22	22	-	-
MASCHINISTEN	304	276	188	12	28	-	10	10	-	-
TECHNISCHE BERUFE	1964	115	52	14	1849	85	25	4	21	3
INGENIEURE, CHEMIKER	370	1	-	-	369	2	4	-	4	-
TECHNIKER	1594	114	52	14	1480	83	21	4	17	3
DIENTSTLEISTUNGSBERUFE	15560	4048	1290	340	11512	1669	242	137	105	16
WARENKAUFLEUTE	2498	90	30	11	2408	448	12	2	10	3
DIENSTLEISTUNGSKAUFLEUTE	881	42	14	2	839	102	4	2	2	-
VERKEHRSBERUFE	2194	1942	786	32	252	1	76	73	3	-
ORGANISATIONSBERUFE	5451	133	71	5	5318	750	27	4	23	6
ORDNUNGS-, SICHERHEITSBERUFE	218	162	58	3	56	-	5	3	2	-
SCHRIFTWERKSCHAFFENDE	83	12	7	2	71	6	12	-	12	-
GESUNDHEITSDIENSTBERUFE	1678	42	8	-	1636	283	38	1	37	1
SOZIALBERUFE	845	49	5	1	796	54	15	2	13	-
ALLG. DIENSTLEISTUNGSBERUFE	1712	1576	311	284	136	25	53	50	3	6
SONSTIGE ARBEITSKRAEFTE	47	31	1	26	16	15	1	-	1	1
OHNE ANGABE	-	-	-	-	-	-	-	-	-	-
INSGESAMT	38071	23838	9119	2405	14233	1793	2577	2444	133	57

SOZIALVERSICHERUNGSPFLICHTIG BESCHAEFTIGTE ARBEITNEHMER AM 30.06.1987 NACH BERUFSBEREICHEN UND -GRUPPEN,
AUSLAENDERN SOMIE STELLUNG IM BERUF

BERUFSGRUPPEN	BESCHAEFTIGTE						DAR. AUSLAENDER			
	INSGE- SAMT	ARBEITER			ANGESTELLTE		ZUSAMMEN	DAVON		
		ZUSAMMEN	FACH- ARBEITER	AZUBI	ZUSAMMEN	AZUBI		ARBEITER	ANGEST.	AZUBI
	1	2	3	4	5	6	7	8	9	10
	05970	SIEGEN-WITGENSTEIN, KREIS								
PFLANZENBAUER, TIERZUECHTER	943	871	426	106	72	1	57	56	1	1
BERGLEUTE, MINERALGEWINNER	26	22	9	-	4	-	3	3	-	-
FERTIGUNGSBERUFE	43872	42186	22160	4270	1686	36	3829	3812	17	96
STEINBEARBEITER,	105	97	61	11	8	-	9	9	-	-
KERAMIKER, GLASMACHER	56	54	11	4	2	-	3	3	-	-
CHEMIEARBEITER	1801	1786	305	47	15	-	147	147	-	-
PAPIERHERSTELLER	686	565	295	49	121	4	21	20	1	-
HOLZAUFBEREITER	522	514	190	10	8	-	33	33	-	-
METALLERZEUGER, -BEARBEITER	10304	10188	5579	634	116	2	1501	1501	-	35
SCHLOSSER, MECHANIKER	11016	10494	7475	1742	522	6	558	554	4	32
ELEKTRIKER	3187	2907	2129	577	280	9	53	48	5	10
MONTIERER	3196	3173	314	14	23	-	482	482	-	1
TEXTIL-, BEKLEIDUNGSBERUFE	295	278	108	61	17	-	15	14	1	1
LEDERHERSTELLER	223	212	66	16	11	-	37	36	1	-
ERNAEHRUNGSBERUFE	2137	1996	832	386	141	5	84	82	2	3
BAUBERUFE	3581	3439	2036	308	142	1	273	273	-	8
BAU-, RAUMHAUSSTATTER	442	417	299	43	25	2	24	24	-	-
TISCHLER, MODELLBAUER	1060	1021	760	186	39	-	13	13	-	-
MALER, LACKIERER	1071	1046	723	152	25	1	63	62	1	4
MARENPRUEFER	2050	1901	383	28	149	5	203	201	2	2
HILFSARBEITER	901	900	61	1	1	-	154	154	-	-
MASCHINISTEN	1239	1198	533	1	41	1	156	156	-	-
TECHNISCHE BERUFE	7756	366	187	25	7390	315	116	21	95	5
INGENIEURE, CHEMIKER	1885	3	2	-	1882	6	41	-	41	-
TECHNIKER	5871	363	185	25	5508	309	75	21	54	5
Dienstleistungsberufe	49249	12860	3770	772	36389	4431	1217	704	513	71
WARENKAUFLEUTE	7977	307	109	33	7670	1155	117	28	89	16
DIENSTLEISTUNGSKAUFLEUTE	2884	51	30	3	2833	351	17	-	17	1
VERKEHRSBERUFE	6812	5893	2297	81	919	34	329	327	2	1
ORGANISATIONSBERUFE	17196	224	84	3	16972	1721	163	2	161	18
ORDNUNGS-, SICHERHEITSBERUFE	1154	950	295	16	204	3	50	50	-	-
SCHRIFTWERKSCHAFFENDE	410	55	27	17	355	25	34	-	34	1
GESUNDHEITSDIENSTBERUFE	4953	214	17	8	4739	824	127	5	122	6
SOZIALBERUFE	2476	113	24	8	2363	271	85	4	81	6
ALLG. DIENSTLEISTUNGSBERUFE	5387	5053	887	603	334	47	295	288	7	22
SONSTIGE ARBEITSKRAEFTE	144	86	-	80	58	44	5	3	2	5
OHNE ANGABE	-	-	-	-	-	-	-	-	-	-
INSGESAMT	101990	56391	26552	5253	45599	4827	5227	4599	628	178

SOZIALVERSICHERUNGSPFLICHTIG BESCHAEFTE ARBEITNEHMER AM 30.06.1987 NACH BERUFSBEREICHEN UND -GRUPPEN,
 AUSLAENDERN SOMIE STELLUNG IM BERUF

BERUFSGRUPPEN	BESCHAEFTE						DAR. AUSLAENDER			
	INSGE- SANT	ARBEITER			ANGESTELLTE		ZUSAMMEN	DAVON		
		ZUSAMMEN	FACH- ARBEITER	AZUBI	ZUSAMMEN	AZUBI		ARBEITER	ANGEST.	AZUBI
	05974	SOEST, KREIS								
PFLANZENBAUER, TIERZUECHTER	1381	1226	531	248	155	21	39	39	-	1
BERGLEUTE, MINERALGEWINNER	225	223	36	1	2	-	18	18	-	-
FERTIGUNGSBERUFE	31478	30115	13968	3549	1363	32	3337	3321	16	69
STEINBEARBEITER,	314	308	182	21	6	1	45	45	-	-
KERAMIKER, GLASMACHER	46	43	14	5	3	1	9	9	-	-
CHEMIEARBEITER	1400	1351	354	31	49	1	355	354	1	-
PAPIERHERSTELLER	553	480	261	46	73	1	31	29	2	1
HOLZAUFBEREITER	412	405	156	7	7	1	47	47	-	-
METALLERZEUGER, -BEARBEITER	3850	3822	1395	147	28	-	806	806	-	8
SCHLOSSER, MECHANIKER	7000	6570	4412	1549	430	7	202	197	5	35
ELEKTRIKER	2046	1891	1242	444	155	2	45	45	-	11
MONTIERER	3909	3900	285	3	9	-	858	858	-	-
TEXTIL-, BEKLEIDUNGSBERUFE	834	775	477	58	59	5	136	136	-	5
LEDERHERSTELLER	70	62	43	12	8	-	2	2	-	-
ERNAEHRUNGSBERUFE	2140	1979	692	487	161	9	135	130	5	3
BAUBERUFE	2831	2744	1650	221	87	-	150	149	1	1
BAU-, RAUMAUSSATTER	502	483	290	78	19	1	37	37	-	3
TISCHLER, MODELLBAUER	1304	1243	861	266	61	1	36	36	-	2
MALER, LACKIERER	1081	1062	622	149	19	1	130	130	-	-
WARENPRUEFER	1834	1670	540	25	164	1	208	206	2	-
HILFSARBEITER	415	414	22	-	1	-	45	45	-	-
MASCHINISTEN	937	913	470	-	24	-	60	60	-	-
TECHNISCHE BERUFE	4305	132	73	20	4173	151	40	4	36	3
INGENIEURE, CHEMIKER	1426	5	3	-	1421	3	13	1	12	1
TECHNIKER	2879	127	70	20	2752	148	27	3	24	2
DIENSTLEISTUNGSBERUFE	40790	10931	3041	702	29859	3607	1320	825	495	41
WARENKAUFLEUTE	6581	394	104	18	6187	930	124	47	77	4
DIENSTLEISTUNGSKAUFLEUTE	2096	32	12	-	2064	223	8	-	8	-
VERKEHRSBERUFE	5794	5171	1783	61	623	1	410	389	21	-
ORGANISATIONSBERUFE	12271	188	52	11	12083	1214	178	14	164	7
ORDNUNGS-, SICHERHEITSBERUFE	830	632	202	8	198	3	32	30	2	-
SCHRIFTWERKSCHAFFENDE	296	49	26	14	247	15	19	1	18	-
GESUNDHEITSDIENSTBERUFE	6005	231	44	18	5774	931	161	14	147	7
SOZIALBERUFE	2464	151	32	10	2313	229	51	4	47	2
ALLG. DIENSTLEISTUNGSBERUFE	4453	4083	786	562	370	61	337	326	11	21
SONSTIGE ARBEITSKRAEFTE	108	61	1	52	47	43	3	2	1	1
OHNE ANGABE	-	-	-	-	-	-	-	-	-	-
INSGESAMT	78287	42688	17650	4572	35599	3854	4757	4209	548	115

SOZIALVERSICHERUNGSPFLICHTIG BESCHAEFTIGTE ARBEITNEHMER AM 30.06.1987 NACH BERUFSBEREICHEN UND -GRUPPEN,
AUSLAENDERN SOWIE STELLUNG IM BERUF

BERUFSGRUPPEN	BESCHAEFTIGTE						DAR. AUSLAENDER			
	INSGE- SAMT	ARBEITER			ANGESTELLTE		ZUSAMMEN	DAVON		
		ZUSAMMEN	FACH- ARBEITER	AZUBI	ZUSAMMEN	AZUBI		ARBEITER	ANGEST.	AZUBI
	05978	UNNA, KREIS								
PFLANZENBAUER, TIERZUECHTER	1525	1421	501	227	104	8	71	69	2	2
BERGLEUTE, MINERALGEWINNER	9027	9026	7171	1011	1	-	1681	1681	-	194
FERTIGUNGSBERUFE	38014	36387	16497	4256	1627	35	3750	3737	13	165
STEINBEARBEITER,	83	80	47	5	3	-	3	3	-	-
KERAMIKER, GLASMACHER	102	98	29	9	4	1	10	10	-	1
CHEMIEARBEITER	2532	2456	292	115	76	1	189	188	1	3
PAPIERHERSTELLER	1065	972	260	86	93	1	72	72	-	2
HOLZAUFBEREITER	113	111	19	-	2	-	42	42	-	-
METALLERZEUGER, -BEARBEITER	5871	5808	2089	180	63	-	1206	1206	-	7
SCHLOSSER, MECHANIKER	9362	8815	5898	1938	547	16	396	393	3	89
ELEKTRIKER	2807	2656	1868	596	151	4	58	57	1	13
MONTIERER	2255	2234	83	2	21	-	332	332	-	-
TEXTIL-, BEKLEIDUNGSBERUFE	859	813	256	154	46	3	165	162	3	26
LEDERHERSTELLER	638	611	222	69	27	-	67	67	-	-
ERNAEHRUNGSBERUFE	2114	1963	693	332	151	7	361	359	2	1
BAUBERUFE	3572	3401	2077	182	171	1	303	302	1	5
BAU-, RAUM AUSSTATTER	622	602	380	79	20	1	40	40	-	1
TISCHLER, MODELLBAUER	871	828	554	225	43	-	21	20	1	11
MALER, LACKIERER	1174	1153	689	267	21	-	45	45	-	4
WARENPRUEFER	1861	1749	246	12	112	-	205	204	1	-
HILFSARBEITER	663	660	26	4	3	-	154	154	-	2
MASCHINISTEN	1450	1377	769	1	73	-	81	81	-	-
TECHNISCHE BERUFE	5046	410	237	44	4636	209	56	11	45	3
INGENIEURE, CHEMIKER	1195	6	1	2	1189	3	16	-	16	1
TECHNIKER	3851	404	236	42	3447	206	40	11	29	2
DIENSTLEISTUNGSBERUFE	45288	12415	3026	717	32873	4087	1124	742	382	69
WARENKAUFLEUTE	8274	489	114	45	7785	1158	107	39	68	10
DIENSTLEISTUNGSKAUFLEUTE	2240	68	16	1	2172	264	11	1	10	-
VERKEHRSBERUFE	6799	6100	1724	56	699	3	369	360	9	3
ORGANISATIONSBERUFE	14437	201	56	19	14236	1536	109	2	107	9
ORDNUNGS-, SICHERHEITSBERUFE	1061	845	213	20	216	-	29	26	3	-
SCHRIFTWERKSCHAFFENDE	324	36	17	8	288	21	7	1	6	-
GESUNDHEITSDIENSTBERUFE	4940	168	31	11	4772	838	123	11	112	13
SOZIALBERUFE	2640	169	33	4	2471	238	67	6	61	3
ALLG. DIENSTLEISTUNGSBERUFE	4573	4339	822	553	234	29	302	296	6	31
SONSTIGE ARBEITSKRAEFTE	315	277	141	14	38	34	11	1	10	10
OHNE ANGABE	-	-	-	-	-	-	-	-	-	-
INSGESAMT	99215	59936	27573	6269	39279	4373	6693	6241	452	443

